

LOCALITATEA BAN PROPRIETATEA ASUPRA TERENURILOR

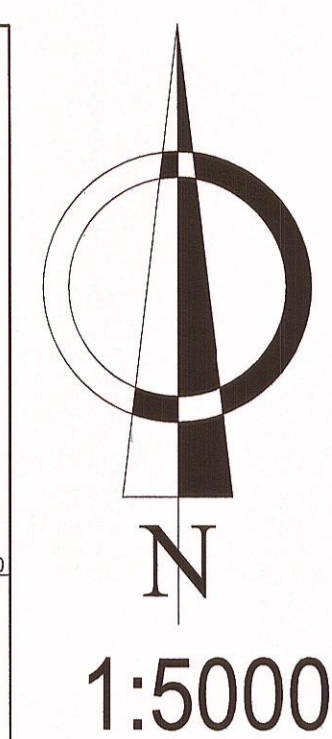

1:5000

LEGENDA

LIMITE

- - - - - LIMITA TERITORIU ADMINISTRATIV AL COMUNEI
- - - - - LIMITA INTRAVILAN EXISTENT
- - - - - LIMITA INTRAVILAN PROPUȘ
- - - - - LIMITA ZONA CENTRALA

TIPURI DE PROPRIETATE ASUPRA TERENURILOR DIN INTRAVILAN

a) PROPRIETATE PUBLICĂ

- TERENURI PROPRIETATE PUBLICĂ DE INTERES NAȚIONAL
- TERENURI PROPRIETATE PUBLICĂ DE INTERES JUDEȚEAN
- TERENURI PROPRIETATE PUBLICĂ DE INTERES LOCAL

b) PROPRIETATE PRIVATĂ

- TERENURI PROPRIETATE PRIVATĂ DE INTERES NAȚIONAL
- TERENURI PROPRIETATE PRIVATĂ DE INTERES JUDEȚEAN
- TERENURI PROPRIETATE PRIVATĂ DE INTERES LOCAL
- TERENURI PROPRIETATE PRIVATĂ A PERSOANELOR FIZICE SAU JURIDICE

c) TERENURI ÎN LITIGIU

CIRCULAȚIA TERENURILOR

- TERENURI CE SE INTENȚIONEAZĂ A FI TRECUTE ÎN DOMENIUL PUBLIC
- TERENURI CE SE INTENȚIONEAZĂ A FI TRECUTE ÎN DOMENIUL PRIVAT AL UNITĂȚILOR ADMINISTRATIV TERITORIALE
- TERENURI AFLATE ÎN DOMENIUL PRIVAT DESTINATE CONCESIONĂRII
- TERENURI AFLATE ÎN DOMENIUL PRIVAT DESTINATE SCHIMBULUI

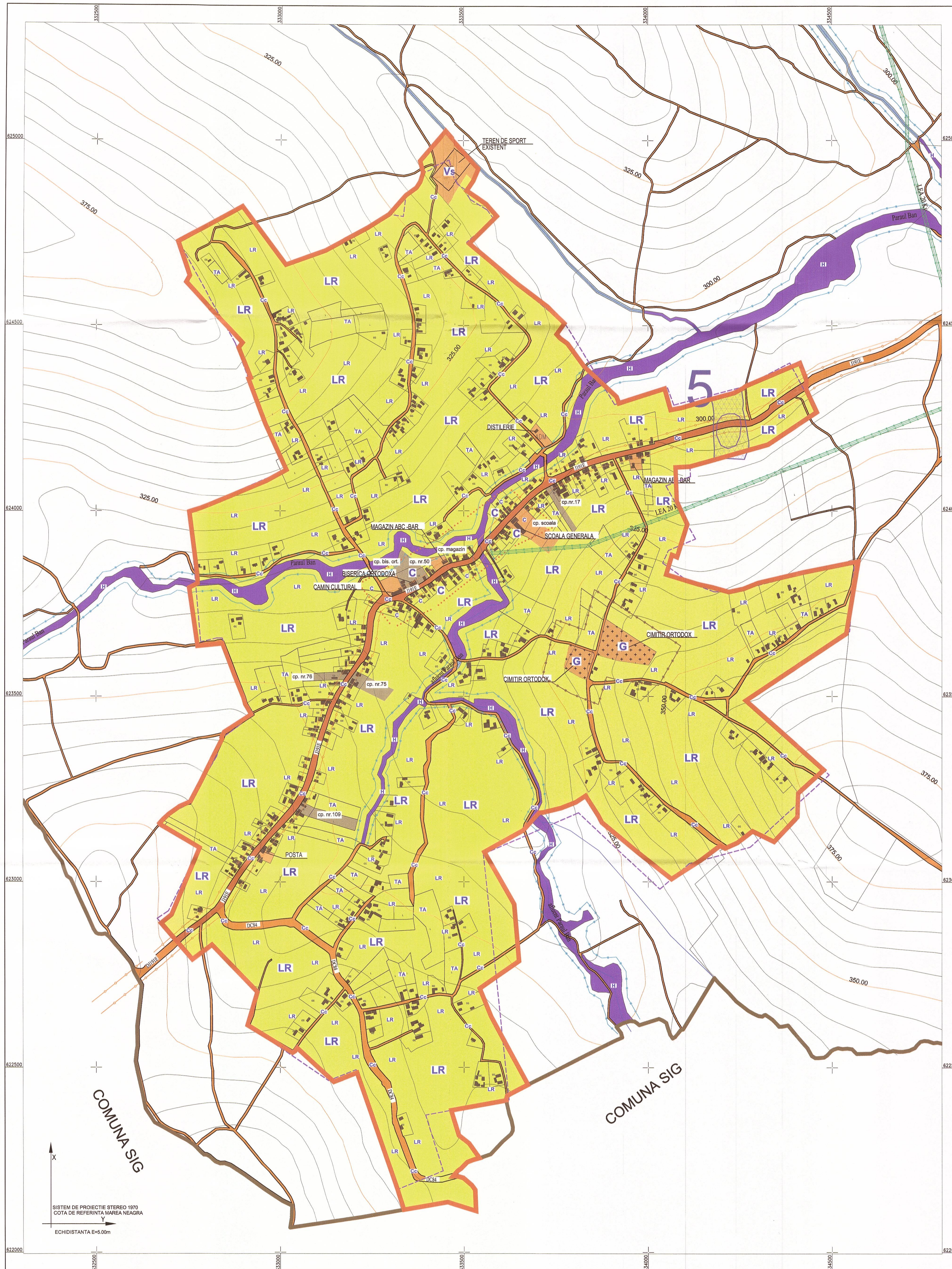

COMUNA SIG

COMUNA SIG

SISTEM DE PROIEȚIE STEREO 1970
COTA DE REFERINȚĂ MAREEA NEAGRĂ
ECHIDISTANȚĂ E=6,00m

CONSILIUL JUDEȚEAN
SĂLAJ
VIZAT SPRE NESCOTĂRIRE
Anexă la avizul tehnic al arhitectului șef
Nr. 2 din 04.02.2022
Arhitect șef



Verificator/Expert	Nume	Semnatura	Cerinta	Referat/Expertiza Nr. /Data
	SC BLACK LINE SRL Loc. Densuș, com. Bobota, nr.28/A, Jud. Salaj C.U.I. RO17675487 tel. 0722124208			Beneficiar: COMUNA BANISOR, JUD. SALAJ Proiect: 15/2015
SPECIFICATIE	NUME	SEMNTATURA	SCARA	Obiectiv: PLAN URBANISTIC GENERAL AL COMUNEI BANISOR, JUDEȚUL SĂLAJ
SEF. PROIECT	ARH. CARMEN NADĂȘAN		1:8000	Faza: PUG
DESENAT	ING. SABAU DUMITRU		DATA IX-2015	Titlu planșă: SAT BAN PROPRIETATEA ASUPRA TERENURILOR Planșa nr. U-5/2