



HOTĂRÂRE

privind aprobarea bugetului local pe anul 2020

Consiliul local al comunei Beba Veche, județul Timiș, întrunit în ședință ordinară în data de 28.02.2020

Având în vedere Referatul/Expunerea de motive întocmit de Secretar general înregistrată sub nr. 488/20.02.2020 precum și Raportul de specialitate întocmit de Compartiment CONTABILITATE, VENITURI SI URMARIRE, INCASARE TAXE SI IMPOZITE înregistrat sub nr. 489/20.02.2020

În baza Avizului eliberat de Comisia de activități economico-financiare, amenajarea teritoriului și urbanism, juridică și de disciplină, președinte TOTH EDE

Analizând temeiurile juridice, respectiv prevederile:

- a) art. 121 alin. (1) și alin. (2), precum și pe cele ale art. 138 alin. (1), (4) și (5) din Constituția României, republicată;
- b) art. 9 din Carta europeană a autonomiei locale, adoptată la Strasbourg la 15 octombrie 1985, ratificată prin Legea nr. 199/1997;
- c) art. 7 alin. (2) din Codul civil;
- d) Legii nr. 273/2006 privind finanțele publice locale, cu modificările și completările ulterioare, cu precădere pe cele ale capitolului III;
- e) Legii nr. 5/2020 a bugetului de stat pe anul 2020;
- f) Legii nr. 188/1999 privind Statutul funcționarilor publici, republicată, cu modificările și completările ulterioare,
- g) Legii nr. 227/2015, privind Codul Fiscal, cu modificările și completările ulterioare,
- h) Legii-cadru nr. 284/2010 privind salarizarea unitară a personalului plătit din fonduri publice, cu modificările și completările ulterioare
- i) art. I alin. 2 din O.U.G. 26/2012, privind unele măsuri de reducere a cheltuielilor publice și întărirea disciplinei financiare și de modificare și completare a unor acte normative,
- j) Legii educației naționale, nr. 1/2011, cu modificările și completările ulterioare;
- k) Legii nr. 448/2006 privind protecția și promovarea drepturilor persoanelor cu handicap, republicată, cu modificările și completările ulterioare și Hotărârii Guvernului nr. 427/2001, pentru aprobarea Normelor metodologice privind condițiile de încadrare, drepturile și obligațiile asistentului personal al persoanei cu handicap, cu modificările și completările ulterioare;
- 1) Ordonanței Guvernului nr. 82/2001 republicată și aprobată prin Legea nr. 125/2002, privind stabilirea unor forme de sprijin financiar pentru unitățile de cult aparținând cultelor religioase recunoscute din România, cu modificările și completările ulterioare;

Ținând seama de:

- a) adresa D.G.R.F.P. Timiș nr. 411/2020, pentru repartizarea cotelor și sumelor defalcate din unele venituri ale bugetului de stat;
- b) Hotărârea Consiliului Local nr. 30/2019, privind aprobarea impozitelor și taxelor locale pentru anul 2020 la nivelul comunei Beba Veche, Realizând publicarea anunțului privind elaborarea proiectului Hotărârii Consiliului Local privind aprobarea bugetului local pe anul 2020, în contextul prevederilor art. 6 din Lege nr. 52/2003, privind transparența decizională în administrația publică, cu completările ulterioare, înregistrat la nr. 409/13.02.2020 și asigurând afișarea proiectului bugetului local pe anul 2020 la Primăria comunei Beba Veche, conform prevederilor art. 39 alin. (3) din Legea nr. 273/2006 privind finanțele publice locale, cu modificările și completările ulterioare, proiect definitivat la data de 13.02.2020;

Constatând că nu sunt depuse contestații privind proiectul bugetului local pe anul 2020,

Luând în considerare:

- a) prognozele principalilor indicatori macroeconomici și sociali pentru anul 2020,
- b) cadrul fiscal-bugetar cu prognozele bugetare și politica fiscal-bugetară, precum și cadrul de cheltuieli pe termen mediu;
- c) strategia privind dezvoltarea economică, socială și de mediu a comunei Beba Veche pe anii 2014-2020

În temeiul prevederilor art. art. 129 alin. 4) lit. a), art. 139 alin. (1) și art. 196 alin. (1) lit. a) din O.U.G. nr. 57/2019 privind Codul administrativ;

H O T Ă R Ă Ș T E:

Articolul 1 - (1) Prezenta hotărâre prevede și autorizează pentru anul 2020:

- a) veniturile și cheltuielile structurate pe capitole și subcapitole, conform anexei nr. 1;
 - b) lista obiectivelor de investiții cu finanțare parțială sau integrală de la bugetul local, pe anul 2020, conform anexei nr. 2.
 - c) responsabilitățile autorităților administrației publice locale și instituțiilor/ serviciilor publice de interes local implicate în procesul de execuție a bugetului local al comunei Beba Veche.
- (2) Bugetul local pe anul 2020 are la bază principiile: universalității, transparenței și publicității, unității, unității monetare, anualității, specializării bugetare și echilibrului.
- (3) Bugetul local pe anul 2020 este prevăzut în anexele nr. 1-2, care fac parte integrantă din prezenta hotărâre.
- (4) Se aprobă numărul de personal, potrivit art. 26 alin. (4) din Legea nr. 273/2006 privind finanțele publice locale, cu modificările și completările ulterioare, conform statului de funcții din Anexa nr. 3 a prezentei hotărâri.
- (5) Se ia act că în termenul de 15 zile de la data afișării proiectului bugetului local pe anul 2020 nu s-au depus contestații cu privire la acesta.

Articolul 2 - Bugetul local pe anul 2020 se stabilește la venituri în sumă de 4.560.650 lei, iar la cheltuieli, în sumă 4.560.650 lei.

Articolul 3 - (1) Veniturile bugetului local pe anul 2020 reprezintă limite minime de realizat care permit efectuarea cheltuielilor.

(2) În cazul în care veniturile prevăzute în bugetul local pe anul 2020 nu se realizează, ordonatorul de credite limitează efectuarea cheltuielilor bugetare sub nivelurile aprobate, corespunzător veniturilor încasate, cheltuielilor efectuate și prognozei realizării acestora până la finele anului.

(3) Ordonatorul principal de credite, pe parcursul exercițiului bugetar:

a) monitorizează gradul de realizare a veniturilor proprii, stabilind măsuri de eficientizare a acestei activități;

b) pentru neîndeplinirea obligațiilor pe linie de constatare, stabilire, încasare, urmărire și control a oricăror venituri proprii ale bugetului local, precum și pentru neînregistrarea ori înregistrarea necorespunzătoare a oricăror acte sau fapte generatoare de materie impozabilă în evidențele ce se conduc la nivelul administrației publice locale, aplică persoanelor vinovate sancțiunile prevăzute de legislația în vigoare.

Articolul 4 - - (1) Cheltuielile prevăzute în bugetul local pe anul 2020 reprezintă limite maxime care nu pot fi depășite, iar modificarea lor se face în condițiile legii.

(2) Angajarea, contractarea de lucrări, bunuri și servicii, precum și efectuarea de cheltuieli de către ordonatorul de credite se fac numai cu respectarea prevederilor legale și în limita creditelor bugetare aprobate.

(3) Având în vedere că la nivelul comunei Beba Veche nu este încadrat un consilier juridic, serviciile de reprezentare juridică pentru comuna Beba Veche se realizează în baza unui contract de asistență juridică încheiat de Primarul comunei Beba Veche și un cabinet de avocatură, în limita creditelor bugetare aprobate.

(4) Pentru anul 2020 se aprobă un număr de 25 posturi de asistent personal pentru persoanele cu handicap grav.

Articolul 5 - Primarul, în calitate de ordonator principal de credite, stabilește salariile de bază, indemnizațiile de conducere și celelalte elemente ale sistemului de salarizare prevăzute de lege, pentru toate persoanele care au calitatea de angajat în raporturile cu comuna Beba Veche, în calitate de angajator, persoană juridică, potrivit actelor normative în vigoare.

Articolul 6 - (1) Directorul Școlii Gimnaziale Beba Veche în calitate de ordonator terțiar de credite, potrivit prevederilor art. 97 alin. (2) lit. b) din Legea educației naționale nr. 1/2011 coroborate cu cele ale art. 21 alin. (1) și (4) și art. 22 alin. (1) și (3) Legea nr. 273/2006 privind finanțele publice locale, cu modificările și completările ulterioare, utilizează creditele bugetare ce i-au fost repartizate numai pentru realizarea sarcinilor unității de învățământ cu personalitate juridică pe care o conduce, inclusiv a structurilor fără personalitate juridică componente ale acesteia, potrivit prevederilor din bugetul aprobat și în condițiile stabilite prin dispozițiile legale.

(2) Directorul Școlii Gimnaziale Beba Veche și consiliul de administrație al acesteia răspund de încadrarea în bugetul aprobat, în condițiile legii.

Articolul 7 - (1) Ordonatorul principal de credite aprobă, potrivit atribuțiilor stabilite prin lege ori prin prezenta hotărâre, repartizarea pe trimestre a veniturilor și cheltuielilor prevăzute în bugetul local, în funcție de termenele legale de încasare a veniturilor și de perioada în care este necesară efectuarea cheltuielilor.

(2) Angajarea și efectuarea cheltuielilor din creditele aprobate în bugetul local ori în bugetul instituțiilor și serviciilor publice de interes local, altele decât Școala Gimnaziale Beba Veche, li se aprobă de către ordonatorul principal de credite și se efectuează numai cu viza prealabilă de control financiar preventiv propriu, care atestă respectarea dispozițiilor legale, încadrarea în creditele bugetare aprobate și destinația acestora, pe baza notelor de fundamentare/referatelor de necesitate prezentate de conducătorii instituțiilor și serviciilor publice interesate.

(3) Termenele de prezentare a documentelor justificative necesare efectuării oricăror cheltuieli aferente activităților și acțiunilor finanțate din bugetul local se stabilesc de către ordonatorul principal de credite, în condițiile legii.

Articolul 8 - (1) Primarul comunei asigură punerea în aplicare a prezentei hotărâri, inclusiv efectuarea prin dispoziție a acestuia, a următoarelor operațiuni:

- virarea de credite;
- încadrarea asistenților personali, cu respectarea numărului de asistenți personali stabiliți aprobați;
- rectificarea bugetului local.

(2) Modificările impuse de aducerea la îndeplinire a prevederilor alin. (1) se supun validării Consiliului Local la prima ședință a acestuia.

Articolul 9 - Dacă bugetul local pe anul 2021 nu a fost aprobat până cel târziu la data 31 decembrie 2020, se autorizează ordonatorul de credite al comunei să aplice în continuare bugetul anului 2020, până la aprobarea noului buget.

Articolul 10 - Prezenta hotărâre se comunică:

- Institutiei Prefectului- judetul Timis,
- Primarului comunei Beba Veche;
- DGRFPCFS Timis,
- Consiliului Judetean Timis,
- Afisare la sediul institutiei;
- Publicare pe site web <http://primariabebaveche.blogspot.com/p/monitorul-local.html>.

Președinte de ședință
BRUDER TIMEA-TEREZIA,

Avizat spre legalitate,
Sorin Giuroescu
Secretar General al comunei Beba Veche

Beba Veche la data de 28.02.2020

Nr. 3

Adoptata cu 8 voturi Pentru de la 10 consilieri prezenți.

Au absentat: CIOBANU LIVIU

Situatie vot consilieri

ARDELEAN GHEORGHE

Abtinere

FOLESCU MIRCEA – NICOLAE

Abtinere

**CARTUȘ NECESAR DE INSERAT PE ORICE HOTĂRÂRE A CONSILIULUI LOCAL AL COMUNEI,
DUPĂ SEMNĂTURA PREȘEDINTELUI DE ȘEDINȚĂ ȘI CEA A SECRETARULUI GENERAL AL COMUNEI**

PROCEDURI OBLIGATORII ULTERIOARE ADOPTĂRII HOTĂRÂRII CONSILIULUI LOCAL AL COMUNEI NR. 3/2020

Nr. crt	Operațiuni efectuate	Data ZZ/LL/AN	Semnătura persoanei responsabile să efectueze procedura
0	1	2	3
1	Adoptarea hotărârii 1)	28.02.2020	
2	Comunicarea către primarul comunei 2)	29.02.2020	
3	Comunicarea către prefectul județului 3)	03.03.2020	
4	Aducerea la cunoștință publică 4+5)	03.03.2020	
5	Comunicarea, numai în cazul celei cu caracter individual 4+5)		
6	Hotărârea devine obligatorie 6) sau produce efecte juridice 7), după caz	03.03.2020	

Extrase din Ordonanța de urgență a Guvernului nr. 57/2019 privind Codul administrativ:

- 1) art. 139 alin. (1): *În exercitarea atribuțiilor ce îi revin, consiliul local adoptă hotărâri, cu majoritate absolută sau simplă, după caz;*
- 2) art. 197 alin. (2): *Hotărârile consiliului local se comunică primarului.;*
- 3) art. 197 alin. (1), adaptat: *Secretarul general al comunei comunică hotărârile consiliului local al comunei prefectului în cel mult 10 zile lucrătoare de la data adoptării...;*
- 4) art. 197 alin. (4): *Hotărârile ... se aduc la cunoștința publică și se comunică, în condițiile legii, prin grija secretarului general al comunei.;*
- 5) art. 199 alin. (1): *Comunicarea hotărârilor cu caracter individual către persoanele cărora li se adresează se face în cel mult 5 zile de la data comunicării oficiale către prefect.;*
- 6) art. 198 alin. (1): *Hotărârile ... cu caracter normativ devin obligatorii de la data aducerii lor la cunoștință publică.;*
- 7) art. 199 alin. (2): *Hotărârile ... cu caracter individual produc efecte juridice de la data comunicării către persoanele cărora li se adresează.*

Lista de investitii

Denumire obiectiv	Buget- finantare	Capitol/titlu cheltuieli bugetare	Credite bugetare aprobate an curent
DEMOLARE SI CONSTRUCTIE ANEXE PRIMARIE	Buget local	51.02.71	190.000
REPARATII CAMIN CULTURAL BEBA VECHE	Buget local	51.02.71	200.000
AMENAJARE TEREN SINTETIC BEBA VECHE	Buget local	67.02.71	40.000
DOTARI CAMIN CULTURAL	PNDL	67.02.58	20.000
REPARATII IMOBIL NR.550 BEBA VECHE	Buget local	70.02.71	20.000
LUCRARI PENTRU REALIZAREA OBIECTIVULUI: MODERNIZARE STRAZI IN BEBA VECHE	PNDL	84.02.71	1.008.500
<i>TOTAL</i>			<i>1.478.500</i>

Primar,

Contabil,

PROIECTIA BUGETULUI LOCAL PE ANUL
2020

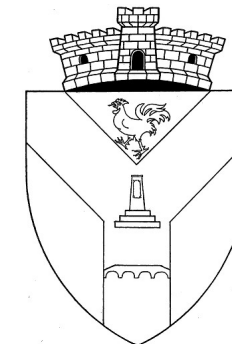

DENUMIREA INDICATORILOR	Cod rand	Cod indicator	Program	Din care credite bugetare destinate singerii platilor restante	Trim I	Trim II	Trim III	Trim IV	Estimari		
									2021	2022	2023
TOTAL VENITURI	1	00.01	4.560,65		2.060,00	1.136,25	779,05	585,35	3.065,00	3.306,50	3.296,00
VENITURI PROPRII	2	49.90	3.046,15		922,50	1.004,25	664,05	455,35	2.268,00	2.738,50	2.735,00
I. VENITURI CURENTE	3	00.02	3.552,15		1.051,50	1.136,25	779,05	585,35	3.065,00	3.306,50	3.296,00
A. VENITURI FISCALE	4	00.03	3.329,15		883,85	1.136,25	779,05	530,00	2.807,00	3.028,00	2.985,00
A1. IMPOZIT PE VENIT, PROFIT SI CASTIGURI DIN CAPITAL	5	00.04	1.622,00		414,00	404,00	404,00	400,00	905,00	936,00	986,00
A12. IMPOZIT PE VENIT, PROFIT, SI CASTIGURI DIN CAPITAL DE LA PERSOANE FIZICE	6	00.06	1.622,00		414,00	404,00	404,00	400,00	905,00	936,00	986,00
Impozit pe venit	7	03.02	10,00		10,00	0,00	0,00	0,00	12,00	12,00	15,00
Impozitul pe veniturile din transferul proprietatilor imobiliare din patrimoniul personal	8	03.02.18	10,00		10,00	0,00	0,00	0,00	12,00	12,00	15,00
Cote si sume defalcate din impozitul pe venit	9	04.02	1.612,00		404,00	404,00	404,00	400,00	893,00	924,00	971,00
Cote defalcate din impozitul pe venit	10	04.02.01	398,00		100,00	100,00	100,00	98,00	0,00	0,00	0,00
Sume alocate din cotele defalcate din impozitul pe venit pentru echilibrarea bugetelor locale	11	04.02.04	884,00		221,00	221,00	221,00	221,00	893,00	924,00	971,00
Sume repartizate din Fondul la dispozitia Consiliului Judetean	12	04.02.05	330,00		83,00	83,00	83,00	81,00	0,00	0,00	0,00
A3. IMPOZITE SI TAXE PE PROPRIETATE	13	00.09	642,00		41,75	600,25	0,00	0,00	699,00	736,00	778,00
Impozite si taxe pe proprietate	14	07.02	642,00		41,75	600,25	0,00	0,00	699,00	736,00	778,00
Impozit pe cladiri	15	07.02.01	134,00		0,00	134,00	0,00	0,00	143,00	158,00	173,00
Impozit pe cladiri - PF	16	07.02.01.01	61,00		0,00	61,00	0,00	0,00	65,00	72,00	80,00
Impozit pe cladiri - PJ	17	07.02.01.02	73,00		0,00	73,00	0,00	0,00	78,00	86,00	93,00
Impozit pe terenuri	18	07.02.02	495,00		28,75	466,25	0,00	0,00	541,00	559,00	585,00
Impozit pe terenuri - PF	19	07.02.02.01	41,00		15,75	25,25	0,00	0,00	45,00	49,00	55,00
Impozit pe terenuri - PJ	20	07.02.02.02	13,00		13,00	0,00	0,00	0,00	16,00	18,00	22,00

DENUMIREA INDICATORILOR	Cod rand	Cod indicator	Program	Din care credite bugetare destinate stingerii platilor restante	Trim I	Trim II	Trim III	Trim IV	Estimari		
									2021	2022	2023
Impozit pe terenurile extravilane	21	07.02.02.03	441,00		0,00	441,00	0,00	0,00	480,00	492,00	508,00
Taxe judiciare de timbru, taxe de timbru pentru activitatea notariala si alte taxe de timbru -= La bugetul de stat = restante anii anteriori =	22	07.02.03	13,00		13,00	0,00	0,00	0,00	15,00	19,00	20,00
A4. IMPOZITE SI TAXE PE BUNURI SI SERVICII	23	00.10	729,00		352,00	132,00	115,00	130,00	1.029,00	818,00	831,00
Sume defalcate din TVA	24	11.02	506,00		129,00	132,00	115,00	130,00	797,00	568,00	561,00
Sume defalcate din taxa pe valoarea adaugata pentru finantarea cheltuielilor descentralizate la nivelul comunelor, oraselor, municipiilor, sectoarelor si Municipiului Bucuresti	25	11.02.02	188,00		52,00	47,00	41,00	48,00	261,00	264,00	266,00
Sume defalcate din TVA pt drumuri	26	11.02.05	100,00		14,00	29,00	26,00	31,00	0,00	0,00	0,00
Sume defalcate din TVA pt echilibrarea bugetelor locale	27	11.02.06	218,00		63,00	56,00	48,00	51,00	536,00	304,00	295,00
Taxe pe utilizarea bunurilor, autorizarea utilizarii bunurilor sau pe desfasurarea de activitati	28	16.02	223,00		223,00	0,00	0,00	0,00	232,00	250,00	270,00
Taxa asupra mijloacelor de transport	29	16.02.02	123,00		123,00	0,00	0,00	0,00	132,00	150,00	170,00
Taxa asupra mijloacelor de transport - PF	30	16.02.02.01	105,00		105,00	0,00	0,00	0,00	110,00	121,00	134,00
Taxa asupra mijloacelor de transport - PJ	31	16.02.02.02	18,00		18,00	0,00	0,00	0,00	22,00	29,00	36,00
Taxe si tarife pentru eliberarea de licente si autorizatii de functionare	32	16.02.03	100,00		100,00	0,00	0,00	0,00	100,00	100,00	100,00
A6. ALTE IMPOZITE SI TAXE FISCALE	33	00.11	336,15		76,10	0,00	260,05	0,00	174,00	538,00	390,00
Alte impozite si taxe fiscale	34	18.02	336,15		76,10	0,00	260,05	0,00	174,00	538,00	390,00
Alte impozite si taxe	35	18.02.50	336,15		76,10	0,00	260,05	0,00	174,00	538,00	390,00
C. VENITURI NEFISCALE	36	00.12	223,00		167,65	0,00	0,00	55,35	258,00	278,50	311,00
C1. VENITURI DIN PROPRIETATE	37	00.13	43,00		43,00	0,00	0,00	0,00	50,00	55,00	60,00
Venituri din proprietate	38	30.02	43,00		43,00	0,00	0,00	0,00	50,00	55,00	60,00
Venituri din concesiuni si inchirieri	39	30.02.05	43,00		43,00	0,00	0,00	0,00	50,00	55,00	60,00
Alte venituri din concesiuni si inchirieri de catre institutiile publice	40	30.02.05.30	43,00		43,00	0,00	0,00	0,00	50,00	55,00	60,00
C2. VANZARI DE BUNURI SI SERVICII	41	00.14	180,00		124,65	0,00	0,00	55,35	208,00	223,50	251,00
Venituri din prestari de servicii si alte activitati	42	33.02	70,00		70,00	0,00	0,00	0,00	85,00	96,00	103,00
Alte venituri din prestari de servicii si alte activitati	43	33.02.50	70,00		70,00	0,00	0,00	0,00	85,00	96,00	103,00
Venituri din taxe administrative, eliberari de permise	44	34.02	20,00		20,00	0,00	0,00	0,00	25,00	27,00	32,00
Taxe extrajudiciare de timbru	45	34.02.02	20,00		20,00	0,00	0,00	0,00	25,00	27,00	32,00
Amenzi, penalitati si confiscari	46	35.02	88,00		32,65	0,00	0,00	55,35	95,00	97,00	112,00
Venituri din amenzi si alte sanctiuni aplicate conform dispozitiilor legale	47	35.02.01	74,00		18,65	0,00	0,00	55,35	75,00	77,00	92,00
Venituri din amenzi si alte sanctiuni aplicate de catre alte institutii de specialitate	48	35.02.01.02	74,00		18,65	0,00	0,00	55,35	75,00	77,00	92,00
Alte amenzi, penalitati si confiscari	49	35.02.50	14,00		14,00	0,00	0,00	0,00	20,00	20,00	20,00

DENUMIREA INDICATORILOR	Cod rand	Cod indicator	Program	Din care credite bugetare destinate stingerii platilor restante	Trim I	Trim II	Trim III	Trim IV	Estimari		
									2021	2022	2023
Diverse venituri	50	36.02	2,00		2,00	0,00	0,00	0,00	3,00	3,50	4,00
Alte venituri	51	36.02.50	2,00		2,00	0,00	0,00	0,00	3,00	3,50	4,00
Transferuri voluntare, altele decat subventiile	52	37.02	0,00		0,00	0,00	0,00	0,00	0,00	0,00	0,00
Varsaminte din sectiunea de functionare pentru finantarea sectiunii de dezvoltare a bugetului local (cu semnul minus)	53	37.02.03	-561,00		-192,75	-202,75	-82,75	-82,75	0,00	0,00	0,00
Varsaminte din sectiunea de functionare	54	37.02.04	561,00		192,75	202,75	82,75	82,75	0,00	0,00	0,00
IV. SUBVENTII	55	00.17	1.008,50		1.008,50	0,00	0,00	0,00	0,00	0,00	0,00
SUBVENTII DE LA ALTE NIVELE ALE ADMINISTRATIEI PUBLICE	56	00.18	1.008,50		1.008,50	0,00	0,00	0,00	0,00	0,00	0,00
Subventii de la bugetul de stat	57	42.02	1.008,50		1.008,50	0,00	0,00	0,00	0,00	0,00	0,00
B. Curente	58		1.008,50		1.008,50	0,00	0,00	0,00	0,00	0,00	0,00
Finantarea Programui National de Dezvoltare Locala	59	42.02.65	1.008,50		1.008,50	0,00	0,00	0,00	0,00	0,00	0,00
TOTAL CHELTUIELI	60		4.560,65	149,77	2.060,00	1.136,25	779,05	585,35	3.065,00	3.306,50	3.296,00
CHELTUIELI CURENTE	61	01	2.921,15	149,77	856,25	911,00	673,80	480,10	2.975,00	3.216,50	3.206,00
TITLUL I CHELTUIELI DE PERSONAL	62	10	945,00	0,00	239,40	254,00	228,80	222,80	992,00	1.140,00	1.169,00
TITLUL II BUNURI SI SERVICII	63	20	1.560,15	149,77	493,35	540,25	341,25	185,30	1.613,00	1.690,50	1.634,00
TITLUL III DOBANZI	64	30	71,00	0,00	14,75	18,75	18,75	18,75	72,00	72,00	72,00
Dobanzi aferente datoriei publice interne	65	30.01	71,00	0,00	14,75	18,75	18,75	18,75	x	x	x
TITLUL VI TRANSFERURI INTRE UNITATI ALE ADMINISTRATIEI PUBLICE	66	51	82,00	0,00	30,00	15,00	15,00	22,00	30,00	30,00	30,00
Transferuri curente	67	51.01	82,00	0,00	30,00	15,00	15,00	22,00	x	x	x
Transferuri catre institutii publice	68	51.01.01	82,00	0,00	30,00	15,00	15,00	22,00	x	x	x
TITLUL IX ASISTENTA SOCIALA	69	57	231,00	0,00	58,75	71,00	70,00	31,25	256,00	269,00	281,00
Asigurari sociale	70	57.01	0,00	0,00	0,00	0,00	0,00	0,00	x	x	x
Ajutoare sociale	71	57.02	231,00	0,00	58,75	71,00	70,00	31,25	x	x	x
Ajutoare sociale in numerar	72	57.02.01	231,00	0,00	58,75	71,00	70,00	31,25	x	x	x
TITLUL X Proiecte cu finantare din fonduri externe nerambursabile aferente cadrului financiar 2014-2020	73	58	20,00	0,00	20,00	0,00	0,00	0,00	0,00	0,00	0,00
TITLUL XI ALTE CHELTUIELI	74	59	12,00	0,00	0,00	12,00	0,00	0,00	12,00	15,00	20,00
Burse	75	59.01	12,00	0,00	0,00	12,00	0,00	0,00	x	x	x
CHELTUIELI DE CAPITAL	76	70	1.549,50	0,00	1.181,25	202,75	82,75	82,75	0,00	0,00	0,00
TITLUL XIII ACTIVE NEFINANCIARE	77	71	1.549,50	0,00	1.181,25	202,75	82,75	82,75	0,00	0,00	0,00
Active fixe	78	71.01	1.549,50	0,00	1.181,25	202,75	82,75	82,75	x	x	x
Masini, echipamente si mijloace de transport	79	71.01.02	91,00	0,00	22,75	22,75	22,75	22,75	x	x	x
Alte active fixe	80	71.01.30	1.458,50	0,00	1.158,50	180,00	60,00	60,00	x	x	x

DENUMIREA INDICATORILOR	Cod rand	Cod indicator	Program	Din care credite bugetare destinate stingerii platilor restante	Trim I	Trim II	Trim III	Trim IV	Estimari		
									2021	2022	2023
TITLUL XVII RAMBURSARI DE CREDITE	81	81	90,00	0,00	22,50	22,50	22,50	22,50	90,00	90,00	90,00
Rambursari de credite externe	82	81.01	0,00	0,00	0,00	0,00	0,00	0,00	x	x	x
Rambursari de credite interne	83	81.02	90,00	0,00	22,50	22,50	22,50	22,50	x	x	x
Partea I-a SERVICII PUBLICE GENERALE	84	50.02	1.514,45	0,00	447,75	469,15	311,25	286,30	1.397,00	1.558,00	1.593,00
Autoritati publice si actiuni externe	85	51.02	1.443,45	0,00	433,00	450,40	292,50	267,55	1.325,00	1.486,00	1.521,00
CHELTUIELI CURENTE	86	01	1.163,45	0,00	320,50	327,90	270,00	245,05	1.235,00	1.396,00	1.431,00
TITLUL I CHELTUIELI DE PERSONAL	87	10	917,90	0,00	228,50	248,40	223,50	217,50	965,00	1.108,00	1.129,00
TITLUL II BUNURI SI SERVICII	88	20	245,55	0,00	92,00	79,50	46,50	27,55	270,00	288,00	302,00
CHELTUIELI DE CAPITAL	89	70	190,00	0,00	90,00	100,00	0,00	0,00	0,00	0,00	0,00
TITLUL XIII ACTIVE NEFINANCIARE	90	71	190,00	0,00	90,00	100,00	0,00	0,00	0,00	0,00	0,00
Active fixe	91	71.01	190,00	0,00	90,00	100,00	0,00	0,00	x	x	x
Alte active fixe	92	71.01.30	190,00	0,00	90,00	100,00	0,00	0,00	x	x	x
TITLUL XVII RAMBURSARI DE CREDITE	93	81	90,00	0,00	22,50	22,50	22,50	22,50	90,00	90,00	90,00
Rambursari de credite externe	94	81.01	0,00	0,00	0,00	0,00	0,00	0,00	x	x	x
Rambursari de credite interne	95	81.02	90,00	0,00	22,50	22,50	22,50	22,50	x	x	x
Din total capitol											
Autoritati executive si legislative	96	51.02.01	1.443,45	0,00	433,00	450,40	292,50	267,55	1.325,00	1.486,00	1.521,00
Autoritati executive	97	51.02.01.03	1.443,45	0,00	433,00	450,40	292,50	267,55	1.325,00	1.486,00	1.521,00
Tranzactii privind datoria publica si imprumuturi	98	55.02	71,00	0,00	14,75	18,75	18,75	18,75	72,00	72,00	72,00
CHELTUIELI CURENTE	99	01	71,00	0,00	14,75	18,75	18,75	18,75	72,00	72,00	72,00
TITLUL III DOBANZI	100	30	71,00	0,00	14,75	18,75	18,75	18,75	72,00	72,00	72,00
Dobanzi aferente datoriei publice interne	101	30.01	71,00	0,00	14,75	18,75	18,75	18,75	x	x	x
CHELTUIELI DE CAPITAL	102	70	0,00	0,00	0,00	0,00	0,00	0,00	0,00	0,00	0,00
Din total capitol											
Tranzactii privind datoria publica si imprumuturi	103	55.02.00	71,00	0,00	14,75	18,75	18,75	18,75	72,00	72,00	72,00
Partea a II-a APARARE, ORDINE PUBLICA SI SIGURANTA NATIONALA	104	59.02	12,00	0,00	4,00	3,00	2,50	2,50	15,00	20,00	27,00
Ordine publica si siguranta nationala	105	61.02	12,00	0,00	4,00	3,00	2,50	2,50	15,00	20,00	27,00
CHELTUIELI CURENTE	106	01	12,00	0,00	4,00	3,00	2,50	2,50	15,00	20,00	27,00
TITLUL II BUNURI SI SERVICII	107	20	12,00	0,00	4,00	3,00	2,50	2,50	15,00	20,00	27,00
CHELTUIELI DE CAPITAL	108	70	0,00	0,00	0,00	0,00	0,00	0,00	0,00	0,00	0,00
Din total capitol											
Protectie civila si protectie contra incendiilor (protectie civila nonmilitara)	109	61.02.05	12,00	0,00	4,00	3,00	2,50	2,50	15,00	20,00	27,00

DENUMIREA INDICATORILOR	Cod rand	Cod indicator	Program	Din care credite bugetare destinate stingerii platilor restante	Trim I	Trim II	Trim III	Trim IV	Estimari		
									2021	2022	2023
Partea a III-a CHELTUIELI SOCIAL-CULTURALE	110	64.02	1.031,70	0,00	308,75	301,10	250,30	171,55	823,00	879,70	953,00
Invatamant	111	65.02	131,00	0,00	34,00	42,00	25,00	30,00	94,00	100,70	109,00
CHELTUIELI CURENTE	112	01	131,00	0,00	34,00	42,00	25,00	30,00	94,00	100,70	109,00
TITLUL II BUNURI SI SERVICII	113	20	117,00	0,00	33,00	29,00	25,00	30,00	80,00	83,70	87,00
TITLUL IX ASISTENTA SOCIALA	114	57	2,00	0,00	1,00	1,00	0,00	0,00	2,00	2,00	2,00
Asigurari sociale	115	57.01	0,00	0,00	0,00	0,00	0,00	0,00	x	x	x
Ajutoare sociale	116	57.02	2,00	0,00	1,00	1,00	0,00	0,00	x	x	x
Ajutoare sociale in numerar	117	57.02.01	2,00	0,00	1,00	1,00	0,00	0,00	x	x	x
TITLUL XI ALTE CHELTUIELI	118	59	12,00	0,00	0,00	12,00	0,00	0,00	12,00	15,00	20,00
Burse	119	59.01	12,00	0,00	0,00	12,00	0,00	0,00	x	x	x
CHELTUIELI DE CAPITAL	120	70	0,00	0,00	0,00	0,00	0,00	0,00	0,00	0,00	0,00
Din total capitol											
Invatamant prescolar si primar	121	65.02.03	41,20	0,00	8,70	12,50	7,00	13,00	8,00	8,70	10,00
Invatamant prescolar	122	65.02.03.01	5,30	0,00	0,00	0,50	0,40	4,40	6,00	6,70	8,00
Invatamant primar	123	65.02.03.02	35,90	0,00	8,70	12,00	6,60	8,60	2,00	2,00	2,00
Invatamant secundar	124	65.02.04	89,80	0,00	25,30	29,50	18,00	17,00	86,00	92,00	99,00
Invatamant secundar inferior	125	65.02.04.01	89,80	0,00	25,30	29,50	18,00	17,00	86,00	92,00	99,00
Alte cheltuieli in domeniul invatamantului	126	65.02.50	0,00	0,00	0,00	0,00	0,00	0,00	0,00	0,00	0,00
Cultura, recreere si religie	127	67.02	664,20	0,00	214,00	184,60	155,30	110,30	465,00	502,00	555,00
CHELTUIELI CURENTE	128	01	424,20	0,00	154,00	124,60	95,30	50,30	465,00	502,00	555,00
TITLUL I CHELTUIELI DE PERSONAL	129	10	27,10	0,00	10,90	5,60	5,30	5,30	27,00	32,00	40,00
TITLUL II BUNURI SI SERVICII	130	20	377,10	0,00	123,10	119,00	90,00	45,00	438,00	470,00	515,00
TITLUL X Proiecte cu finantare din fonduri externe nerambursabile aferente cadrului financiar 2014-2020	131	58	20,00	0,00	20,00	0,00	0,00	0,00	0,00	0,00	0,00
CHELTUIELI DE CAPITAL	132	70	240,00	0,00	60,00	60,00	60,00	60,00	0,00	0,00	0,00
TITLUL XIII ACTIVE NEFINANCIARE	133	71	240,00	0,00	60,00	60,00	60,00	60,00	0,00	0,00	0,00
Active fixe	134	71.01	240,00	0,00	60,00	60,00	60,00	60,00	x	x	x
Alte active fixe	135	71.01.30	240,00	0,00	60,00	60,00	60,00	60,00	x	x	x
Din total capitol											
Servicii culturale	136	67.02.03	319,20	0,00	124,00	84,60	55,30	55,30	105,00	122,00	140,00
Biblioteci publice comunale, orasenesti, municipale	137	67.02.03.02	0,00	0,00	0,00	0,00	0,00	0,00	0,00	0,00	0,00
Camine culturale	138	67.02.03.07	319,20	0,00	124,00	84,60	55,30	55,30	105,00	122,00	140,00
Servicii recreative si sportive	139	67.02.05	345,00	0,00	90,00	100,00	100,00	55,00	360,00	380,00	415,00
Sport	140	67.02.05.01	45,00	0,00	15,00	10,00	10,00	10,00	10,00	10,00	15,00

DENUMIREA INDICATORILOR	Cod rand	Cod indicator	Program	Din care credite bugetare destinate stingerii platilor restante	Trim I	Trim II	Trim III	Trim IV	Estimari		
									2021	2022	2023
Intretinere gradini publice, parcuri, zone verzi, baze sportive si de agrement	141	67.02.05.03	300,00	0,00	75,00	90,00	90,00	45,00	350,00	370,00	400,00
Alte servicii în domeniile culturii, recreerii si religiei	142	67.02.50	0,00	0,00	0,00	0,00	0,00	0,00	0,00	0,00	0,00
Asigurari si asistenta sociala	143	68.02	236,50	0,00	60,75	74,50	70,00	31,25	264,00	277,00	289,00
CHELTUIELI CURENTE	144	01	236,50	0,00	60,75	74,50	70,00	31,25	264,00	277,00	289,00
TITLUL II BUNURI SI SERVICII	145	20	7,50	0,00	3,00	4,50	0,00	0,00	10,00	10,00	10,00
TITLUL IX ASISTENTA SOCIALA	146	57	229,00	0,00	57,75	70,00	70,00	31,25	254,00	267,00	279,00
Asigurari sociale	147	57.01	0,00	0,00	0,00	0,00	0,00	0,00	x	x	x
Ajutoare sociale	148	57.02	229,00	0,00	57,75	70,00	70,00	31,25	x	x	x
Ajutoare sociale in numerar	149	57.02.01	229,00	0,00	57,75	70,00	70,00	31,25	x	x	x
CHELTUIELI DE CAPITAL	150	70	0,00	0,00	0,00	0,00	0,00	0,00	0,00	0,00	0,00
Din total capitol											
Asistenta acordata persoanelor in varsta	151	68.02.04	0,00	0,00	0,00	0,00	0,00	0,00	0,00	0,00	0,00
Asistenta sociala in caz de boli si invaliditati	152	68.02.05	225,00	0,00	55,75	70,00	70,00	29,25	250,00	263,00	275,00
Asistenta sociala in caz de invaliditate	153	68.02.05.02	225,00	0,00	55,75	70,00	70,00	29,25	250,00	263,00	275,00
Asistenta sociala pentru familie si copii	154	68.02.06	0,00	0,00	0,00	0,00	0,00	0,00	0,00	0,00	0,00
Ajutoare pentru locuinte	155	68.02.10	0,00	0,00	0,00	0,00	0,00	0,00	0,00	0,00	0,00
Prevenirea excluderii sociale	156	68.02.15	11,50	0,00	5,00	4,50	0,00	2,00	14,00	14,00	14,00
Ajutor social	157	68.02.15.01	11,50	0,00	5,00	4,50	0,00	2,00	14,00	14,00	14,00
Partea a IV-a SERVICII SI DEZVOLTARE PUBLICA, LOCUINTE, MEDIU SI APE	158	69.02	924,00	149,77	273,50	345,50	197,50	107,50	830,00	848,80	723,00
Locuinte, servicii si dezvoltare publica	159	70.02	769,00	149,77	234,75	306,75	158,75	68,75	660,00	658,80	523,00
CHELTUIELI CURENTE	160	01	658,00	149,77	212,00	264,00	136,00	46,00	660,00	658,80	523,00
TITLUL II BUNURI SI SERVICII	161	20	576,00	149,77	182,00	249,00	121,00	24,00	630,00	628,80	493,00
TITLUL VI TRANSFERURI INTRE UNITATI ALE ADMINISTRATIEI PUBLICE	162	51	82,00	0,00	30,00	15,00	15,00	22,00	30,00	30,00	30,00
Transferuri curente	163	51.01	82,00	0,00	30,00	15,00	15,00	22,00	x	x	x
Transferuri catre institutii publice	164	51.01.01	82,00	0,00	30,00	15,00	15,00	22,00	x	x	x
CHELTUIELI DE CAPITAL	165	70	111,00	0,00	22,75	42,75	22,75	22,75	0,00	0,00	0,00
TITLUL XIII ACTIVE NEFINANCIARE	166	71	111,00	0,00	22,75	42,75	22,75	22,75	0,00	0,00	0,00
Active fixe	167	71.01	111,00	0,00	22,75	42,75	22,75	22,75	x	x	x
Masini, echipamente si mijloace de transport	168	71.01.02	91,00	0,00	22,75	22,75	22,75	22,75	x	x	x
Alte active fixe	169	71.01.30	20,00	0,00	0,00	20,00	0,00	0,00	x	x	x
Din total capitol											

DENUMIREA INDICATORILOR	Cod rand	Cod indicator	Program	Din care credite bugetare destinate stingerii platilor restante	Trim I	Trim II	Trim III	Trim IV	Estimari		
									2021	2022	2023
Locuinte	170	70.02.03	0,00	0,00	0,00	0,00	0,00	0,00	0,00	0,00	0,00
Dezvoltarea sistemului de locuinte	171	70.02.03.01	0,00	0,00	0,00	0,00	0,00	0,00	0,00	0,00	0,00
Alimentare cu apa si amenajari hidrotehnice	172	70.02.05	216,00	0,00	29,00	89,00	79,00	19,00	220,00	245,00	270,00
Alimentare cu apa	173	70.02.05.01	216,00	0,00	29,00	89,00	79,00	19,00	220,00	245,00	270,00
Iluminat public si electrificari rurale	174	70.02.06	50,00	0,00	30,00	20,00	0,00	0,00	60,00	75,00	90,00
Alte servicii in domeniul locuintei, serviciilor si dezvoltarii comunale	175	70.02.50	503,00	149,77	175,75	197,75	79,75	49,75	380,00	338,80	163,00
Protectia mediului	176	74.02	155,00	0,00	38,75	38,75	38,75	38,75	170,00	190,00	200,00
CHELTUIELI CURENTE	177	01	155,00	0,00	38,75	38,75	38,75	38,75	170,00	190,00	200,00
TITLUL II BUNURI SI SERVICII	178	20	155,00	0,00	38,75	38,75	38,75	38,75	170,00	190,00	200,00
CHELTUIELI DE CAPITAL	179	70	0,00	0,00	0,00	0,00	0,00	0,00	0,00	0,00	0,00
Din total capitol											
Reducerea si controlul poluarii	180	74.02.03	0,00	0,00	0,00	0,00	0,00	0,00	0,00	0,00	0,00
Protectia biosferei si a mediului natural	181	74.02.04	0,00	0,00	0,00	0,00	0,00	0,00	0,00	0,00	0,00
Salubritate si gestiunea deseurilor	182	74.02.05	155,00	0,00	38,75	38,75	38,75	38,75	170,00	190,00	200,00
Salubritate	183	74.02.05.01	155,00	0,00	38,75	38,75	38,75	38,75	170,00	190,00	200,00
Colectarea, tratarea si distrugerea deseurilor	184	74.02.05.02	0,00	0,00	0,00	0,00	0,00	0,00	0,00	0,00	0,00
Canalizarea si tratarea apelor reziduale	185	74.02.06	0,00	0,00	0,00	0,00	0,00	0,00	0,00	0,00	0,00
Alte servicii in domeniul protectiei mediului	186	74.02.50	0,00	0,00	0,00	0,00	0,00	0,00	0,00	0,00	0,00
Partea a V-a ACTIUNI ECONOMICE	187	79.02	1.078,50	0,00	1.026,00	17,50	17,50	17,50	0,00	0,00	0,00
Transporturi	188	84.02	1.078,50	0,00	1.026,00	17,50	17,50	17,50	0,00	0,00	0,00
CHELTUIELI CURENTE	189	01	70,00	0,00	17,50	17,50	17,50	17,50	0,00	0,00	0,00
TITLUL II BUNURI SI SERVICII	190	20	70,00	0,00	17,50	17,50	17,50	17,50	0,00	0,00	0,00
CHELTUIELI DE CAPITAL	191	70	1.008,50	0,00	1.008,50	0,00	0,00	0,00	0,00	0,00	0,00
TITLUL XIII ACTIVE NEFINANCIARE	192	71	1.008,50	0,00	1.008,50	0,00	0,00	0,00	0,00	0,00	0,00
Active fixe	193	71.01	1.008,50	0,00	1.008,50	0,00	0,00	0,00	x	x	x
Alte active fixe	194	71.01.30	1.008,50	0,00	1.008,50	0,00	0,00	0,00	x	x	x
Din total capitol											
Transport rutier	195	84.02.03	1.078,50	0,00	1.026,00	17,50	17,50	17,50	0,00	0,00	0,00
Drumuri si poduri	196	84.02.03.01	0,00	0,00	0,00	0,00	0,00	0,00	0,00	0,00	0,00
Strazi	197	84.02.03.03	1.078,50	0,00	1.026,00	17,50	17,50	17,50	0,00	0,00	0,00
Alte cheltuieli in domeniul transporturilor	198	84.02.50	0,00	0,00	0,00	0,00	0,00	0,00	0,00	0,00	0,00
Partea a VII-a REZERVA, EXCEDENT/DEFICIT	199	96.02	0,00	0,00	0,00	0,00	0,00	0,00	0,00	0,00	0,00
REZERVA	200	97.02	0,00	0,00	0,00	0,00	0,00	0,00	0,00	0,00	0,00

DENUMIREA INDICATORILOR	Cod rand	Cod indicator	Program	Din care credite bugetare destinate stingerii platilor restante	Trim I	Trim II	Trim III	Trim IV	Estimari		
									2021	2022	2023
EXCEDENT	201	98.02	0,00	0,00	0,00	0,00	0,00	0,00	0,00	0,00	0,00
DEFICIT	202	99.02	0,00	0,00	0,00	0,00	0,00	0,00	0,00	0,00	0,00

BOHANCANU IOAN

SOFRAN NICOLAE

PROIECTIA BUGETULUI LOCAL PE ANUL
2020

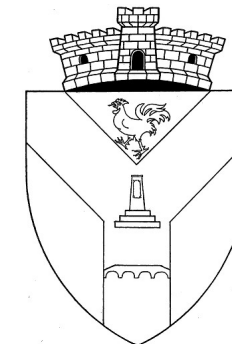

DENUMIREA INDICATORILOR	Cod rand	Cod indicator	Program	Din care credite bugetare destinate stingerii platilor restante	Trim I	Trim II	Trim III	Trim IV	Estimari		
									2021	2022	2023
SECTIUNEA FUNCTIONARE											
SECTIUNEA FUNCTIONARE	1		2.991,15		858,75	933,50	696,30	502,60	3.065,00	3.306,50	3.296,00
TOTAL VENITURI	2	00.01	2.991,15		858,75	933,50	696,30	502,60	3.065,00	3.306,50	3.296,00
VENITURI PROPRII	3	49.90	3.046,15		922,50	1.004,25	664,05	455,35	2.268,00	2.738,50	2.735,00
I. VENITURI CURENTE	4	00.02	2.991,15		858,75	933,50	696,30	502,60	3.065,00	3.306,50	3.296,00
A. VENITURI FISCALE	5	00.03	3.329,15		883,85	1.136,25	779,05	530,00	2.807,00	3.028,00	2.985,00
A1. IMPOZIT PE VENIT, PROFIT SI CASTIGURI DIN CAPITAL	6	00.04	1.622,00		414,00	404,00	404,00	400,00	905,00	936,00	986,00
A12. IMPOZIT PE VENIT, PROFIT, SI CASTIGURI DIN CAPITAL DE LA PERSOANE FIZICE	7	00.06	1.622,00		414,00	404,00	404,00	400,00	905,00	936,00	986,00
Impozit pe venit	8	03.02	10,00		10,00	0,00	0,00	0,00	12,00	12,00	15,00
Impozitul pe veniturile din transferul proprietatilor imobiliare din patrimoniul personal	9	03.02.18	10,00		10,00	0,00	0,00	0,00	12,00	12,00	15,00
Cote si sume defalcate din impozitul pe venit	10	04.02	1.612,00		404,00	404,00	404,00	400,00	893,00	924,00	971,00
Cote defalcate din impozitul pe venit	11	04.02.01	398,00		100,00	100,00	100,00	98,00	0,00	0,00	0,00
Sume alocate din cotele defalcate din impozitul pe venit pentru echilibrarea bugetelor locale	12	04.02.04	884,00		221,00	221,00	221,00	221,00	893,00	924,00	971,00
Sume repartizate din Fondul la dispozitia Consiliului Judetean	13	04.02.05	330,00		83,00	83,00	83,00	81,00	0,00	0,00	0,00
A3. IMPOZITE SI TAXE PE PROPRIETATE	14	00.09	642,00		41,75	600,25	0,00	0,00	699,00	736,00	778,00
Impozite si taxe pe proprietate	15	07.02	642,00		41,75	600,25	0,00	0,00	699,00	736,00	778,00
Impozit pe cladiri	16	07.02.01	134,00		0,00	134,00	0,00	0,00	143,00	158,00	173,00
Impozit pe cladiri - PF	17	07.02.01.01	61,00		0,00	61,00	0,00	0,00	65,00	72,00	80,00
Impozit pe cladiri - PJ	18	07.02.01.02	73,00		0,00	73,00	0,00	0,00	78,00	86,00	93,00
Impozit pe terenuri	19	07.02.02	495,00		28,75	466,25	0,00	0,00	541,00	559,00	585,00

DENUMIREA INDICATORILOR	Cod rand	Cod indicator	Program	Din care credite bugetare destinate stingerii platilor restante	Trim I	Trim II	Trim III	Trim IV	Estimari		
									2021	2022	2023
Impozit pe terenuri - PF	20	07.02.02.01	41,00		15,75	25,25	0,00	0,00	45,00	49,00	55,00
Impozit pe terenuri - PJ	21	07.02.02.02	13,00		13,00	0,00	0,00	0,00	16,00	18,00	22,00
Impozit pe terenurile extravilane	22	07.02.02.03	441,00		0,00	441,00	0,00	0,00	480,00	492,00	508,00
Taxe judiciare de timbru, taxe de timbru pentru activitatea notariala si alte taxe de timbru -= La bugetul de stat = restante anii anteriori =	23	07.02.03	13,00		13,00	0,00	0,00	0,00	15,00	19,00	20,00
A4. IMPOZITE SI TAXE PE BUNURI SI SERVICII	24	00.10	729,00		352,00	132,00	115,00	130,00	1.029,00	818,00	831,00
Sume defalcate din TVA	25	11.02	506,00		129,00	132,00	115,00	130,00	797,00	568,00	561,00
Sume defalcate din taxa pe valoarea adaugata pentru finantarea cheltuielilor descentralizate la nivelul comunelor, oraselor, municipiilor, sectoarelor si Municipiului Bucuresti	26	11.02.02	188,00		52,00	47,00	41,00	48,00	261,00	264,00	266,00
Sume defalcate din TVA pt drumuri	27	11.02.05	100,00		14,00	29,00	26,00	31,00	0,00	0,00	0,00
Sume defalcate din TVA pt echilibrarea bugetelor locale	28	11.02.06	218,00		63,00	56,00	48,00	51,00	536,00	304,00	295,00
Taxe pe utilizarea bunurilor, autorizarea utilizarii bunurilor sau pe desfasurarea de activitati	29	16.02	223,00		223,00	0,00	0,00	0,00	232,00	250,00	270,00
Taxa asupra mijloacelor de transport	30	16.02.02	123,00		123,00	0,00	0,00	0,00	132,00	150,00	170,00
Taxa asupra mijloacelor de transport - PF	31	16.02.02.01	105,00		105,00	0,00	0,00	0,00	110,00	121,00	134,00
Taxa asupra mijloacelor de transport - PJ	32	16.02.02.02	18,00		18,00	0,00	0,00	0,00	22,00	29,00	36,00
Taxe si tarife pentru eliberarea de licente si autorizatii de functionare	33	16.02.03	100,00		100,00	0,00	0,00	0,00	100,00	100,00	100,00
A6. ALTE IMPOZITE SI TAXE FISCALE	34	00.11	336,15		76,10	0,00	260,05	0,00	174,00	538,00	390,00
Alte impozite si taxe fiscale	35	18.02	336,15		76,10	0,00	260,05	0,00	174,00	538,00	390,00
Alte impozite si taxe	36	18.02.50	336,15		76,10	0,00	260,05	0,00	174,00	538,00	390,00
C. VENITURI NEFISCALE	37	00.12	-338,00		-25,10	-202,75	-82,75	-27,40	258,00	278,50	311,00
C1. VENITURI DIN PROPRIETATE	38	00.13	43,00		43,00	0,00	0,00	0,00	50,00	55,00	60,00
Venituri din proprietate	39	30.02	43,00		43,00	0,00	0,00	0,00	50,00	55,00	60,00
Venituri din concesiuni si inchirieri	40	30.02.05	43,00		43,00	0,00	0,00	0,00	50,00	55,00	60,00
Alte venituri din concesiuni si inchirieri de catre institutiile publice	41	30.02.05.30	43,00		43,00	0,00	0,00	0,00	50,00	55,00	60,00
C2. VANZARI DE BUNURI SI SERVICII	42	00.14	-381,00		-68,10	-202,75	-82,75	-27,40	208,00	223,50	251,00
Venituri din prestari de servicii si alte activitati	43	33.02	70,00		70,00	0,00	0,00	0,00	85,00	96,00	103,00
Alte venituri din prestari de servicii si alte activitati	44	33.02.50	70,00		70,00	0,00	0,00	0,00	85,00	96,00	103,00
Venituri din taxe administrative, eliberari de permise	45	34.02	20,00		20,00	0,00	0,00	0,00	25,00	27,00	32,00
Taxe extrajudiciare de timbru	46	34.02.02	20,00		20,00	0,00	0,00	0,00	25,00	27,00	32,00
Amenzi, penalitati si confiscari	47	35.02	88,00		32,65	0,00	0,00	55,35	95,00	97,00	112,00
Venituri din amenzi si alte sanctiuni aplicate conform dispozitiilor legale	48	35.02.01	74,00		18,65	0,00	0,00	55,35	75,00	77,00	92,00

DENUMIREA INDICATORILOR	Cod rand	Cod indicator	Program	Din care credite bugetare destinate stingerii platilor restante	Trim I	Trim II	Trim III	Trim IV	Estimari		
									2021	2022	2023
Venituri din amenzi si alte sanctiuni aplicate de catre alte institutii de specialitate	49	35.02.01.02	74,00		18,65	0,00	0,00	55,35	75,00	77,00	92,00
Alte amenzi, penalitati si confiscari	50	35.02.50	14,00		14,00	0,00	0,00	0,00	20,00	20,00	20,00
Diverse venituri	51	36.02	2,00		2,00	0,00	0,00	0,00	3,00	3,50	4,00
Alte venituri	52	36.02.50	2,00		2,00	0,00	0,00	0,00	3,00	3,50	4,00
Transferuri voluntare, altele decat subventiile	53	37.02	-561,00		-192,75	-202,75	-82,75	-82,75	0,00	0,00	0,00
Varsaminte din sectiunea de functionare pentru finantarea sectiunii de dezvoltare a bugetului local (cu semnul minus)	54	37.02.03	-561,00		-192,75	-202,75	-82,75	-82,75	0,00	0,00	0,00
TOTAL CHELTUIELI	55		2.991,15	149,77	858,75	933,50	696,30	502,60	3.065,00	3.306,50	3.296,00
CHELTUIELI CURENTE	56	01	2.901,15	149,77	836,25	911,00	673,80	480,10	2.975,00	3.216,50	3.206,00
TITLUL I CHELTUIELI DE PERSONAL	57	10	945,00	0,00	239,40	254,00	228,80	222,80	992,00	1.140,00	1.169,00
TITLUL II BUNURI SI SERVICII	58	20	1.560,15	149,77	493,35	540,25	341,25	185,30	1.613,00	1.690,50	1.634,00
TITLUL III DOBANZI	59	30	71,00	0,00	14,75	18,75	18,75	18,75	72,00	72,00	72,00
Dobanzi aferente datoriei publice interne	60	30.01	71,00	0,00	14,75	18,75	18,75	18,75	x	x	x
TITLUL VI TRANSFERURI INTRE UNITATI ALE ADMINISTRATIEI PUBLICE	61	51	82,00	0,00	30,00	15,00	15,00	22,00	30,00	30,00	30,00
Transferuri curente	62	51.01	82,00	0,00	30,00	15,00	15,00	22,00	x	x	x
Transferuri catre institutii publice	63	51.01.01	82,00	0,00	30,00	15,00	15,00	22,00	x	x	x
TITLUL IX ASISTENTA SOCIALA	64	57	231,00	0,00	58,75	71,00	70,00	31,25	256,00	269,00	281,00
Asigurari sociale	65	57.01	0,00	0,00	0,00	0,00	0,00	0,00	x	x	x
Ajutoare sociale	66	57.02	231,00	0,00	58,75	71,00	70,00	31,25	x	x	x
Ajutoare sociale in numerar	67	57.02.01	231,00	0,00	58,75	71,00	70,00	31,25	x	x	x
TITLUL XI ALTE CHELTUIELI	68	59	12,00	0,00	0,00	12,00	0,00	0,00	12,00	15,00	20,00
Burse	69	59.01	12,00	0,00	0,00	12,00	0,00	0,00	x	x	x
TITLUL XVII RAMBURSARI DE CREDITE	70	81	90,00	0,00	22,50	22,50	22,50	22,50	90,00	90,00	90,00
Rambursari de credite externe	71	81.01	0,00	0,00	0,00	0,00	0,00	0,00	x	x	x
Rambursari de credite interne	72	81.02	90,00	0,00	22,50	22,50	22,50	22,50	x	x	x
Partea I-a SERVICII PUBLICE GENERALE	73	50.02	1.324,45	0,00	357,75	369,15	311,25	286,30	1.397,00	1.558,00	1.593,00
Autoritati publice si actiuni externe	74	51.02	1.253,45	0,00	343,00	350,40	292,50	267,55	1.325,00	1.486,00	1.521,00
CHELTUIELI CURENTE	75	01	1.163,45	0,00	320,50	327,90	270,00	245,05	1.235,00	1.396,00	1.431,00
TITLUL I CHELTUIELI DE PERSONAL	76	10	917,90	0,00	228,50	248,40	223,50	217,50	965,00	1.108,00	1.129,00
TITLUL II BUNURI SI SERVICII	77	20	245,55	0,00	92,00	79,50	46,50	27,55	270,00	288,00	302,00
TITLUL XVII RAMBURSARI DE CREDITE	78	81	90,00	0,00	22,50	22,50	22,50	22,50	90,00	90,00	90,00
Rambursari de credite externe	79	81.01	0,00	0,00	0,00	0,00	0,00	0,00	x	x	x

DENUMIREA INDICATORILOR	Cod rand	Cod indicator	Program	Din care credite bugetare destinate stingerii platilor restante	Trim I	Trim II	Trim III	Trim IV	Estimari		
									2021	2022	2023
Rambursari de credite interne	80	81.02	90,00	0,00	22,50	22,50	22,50	22,50	x	x	x
Din total capitol											
Autoritati executive si legislative	81	51.02.01	1.253,45	0,00	343,00	350,40	292,50	267,55	1.325,00	1.486,00	1.521,00
Autoritati executive	82	51.02.01.03	1.253,45	0,00	343,00	350,40	292,50	267,55	1.325,00	1.486,00	1.521,00
Tranzactii privind datoria publica si imprumuturi	83	55.02	71,00	0,00	14,75	18,75	18,75	18,75	72,00	72,00	72,00
CHELTUIELI CURENTE	84	01	71,00	0,00	14,75	18,75	18,75	18,75	72,00	72,00	72,00
TITLUL III DOBANZI	85	30	71,00	0,00	14,75	18,75	18,75	18,75	72,00	72,00	72,00
Dobanzi aferente datoriei publice interne	86	30.01	71,00	0,00	14,75	18,75	18,75	18,75	x	x	x
Din total capitol											
Tranzactii privind datoria publica si imprumuturi	87	55.02.00	71,00	0,00	14,75	18,75	18,75	18,75	72,00	72,00	72,00
Partea a II-a APARARE, ORDINE PUBLICA SI SIGURANTA NATIONALA	88	59.02	12,00	0,00	4,00	3,00	2,50	2,50	15,00	20,00	27,00
Ordine publica si siguranta nationala	89	61.02	12,00	0,00	4,00	3,00	2,50	2,50	15,00	20,00	27,00
CHELTUIELI CURENTE	90	01	12,00	0,00	4,00	3,00	2,50	2,50	15,00	20,00	27,00
TITLUL II BUNURI SI SERVICII	91	20	12,00	0,00	4,00	3,00	2,50	2,50	15,00	20,00	27,00
Din total capitol											
Protectie civila si protectie contra incendiilor (protectie civila nonmilitara)	92	61.02.05	12,00	0,00	4,00	3,00	2,50	2,50	15,00	20,00	27,00
Partea a III-a CHELTUIELI SOCIAL-CULTURALE	93	64.02	771,70	0,00	228,75	241,10	190,30	111,55	823,00	879,70	953,00
Invatamant	94	65.02	131,00	0,00	34,00	42,00	25,00	30,00	94,00	100,70	109,00
CHELTUIELI CURENTE	95	01	131,00	0,00	34,00	42,00	25,00	30,00	94,00	100,70	109,00
TITLUL II BUNURI SI SERVICII	96	20	117,00	0,00	33,00	29,00	25,00	30,00	80,00	83,70	87,00
TITLUL IX ASISTENTA SOCIALA	97	57	2,00	0,00	1,00	1,00	0,00	0,00	2,00	2,00	2,00
Asigurari sociale	98	57.01	0,00	0,00	0,00	0,00	0,00	0,00	x	x	x
Ajutoare sociale	99	57.02	2,00	0,00	1,00	1,00	0,00	0,00	x	x	x
Ajutoare sociale in numerar	100	57.02.01	2,00	0,00	1,00	1,00	0,00	0,00	x	x	x
TITLUL XI ALTE CHELTUIELI	101	59	12,00	0,00	0,00	12,00	0,00	0,00	12,00	15,00	20,00
Burse	102	59.01	12,00	0,00	0,00	12,00	0,00	0,00	x	x	x
Din total capitol											
Invatamant prescolar si primar	103	65.02.03	41,20	0,00	8,70	12,50	7,00	13,00	8,00	8,70	10,00
Invatamant prescolar	104	65.02.03.01	5,30	0,00	0,00	0,50	0,40	4,40	6,00	6,70	8,00
Invatamant primar	105	65.02.03.02	35,90	0,00	8,70	12,00	6,60	8,60	2,00	2,00	2,00
Invatamant secundar	106	65.02.04	89,80	0,00	25,30	29,50	18,00	17,00	86,00	92,00	99,00
Invatamant secundar inferior	107	65.02.04.01	89,80	0,00	25,30	29,50	18,00	17,00	86,00	92,00	99,00

DENUMIREA INDICATORILOR	Cod rand	Cod indicator	Program	Din care credite bugetare destinate stingerii platilor restante	Trim I	Trim II	Trim III	Trim IV	Estimari		
									2021	2022	2023
Alte cheltuieli in domeniul invatamantului	108	65.02.50	0,00	0,00	0,00	0,00	0,00	0,00	0,00	0,00	0,00
Cultura, recreere si religie	109	67.02	404,20	0,00	134,00	124,60	95,30	50,30	465,00	502,00	555,00
CHELTUIELI CURENTE	110	01	404,20	0,00	134,00	124,60	95,30	50,30	465,00	502,00	555,00
TITLUL I CHELTUIELI DE PERSONAL	111	10	27,10	0,00	10,90	5,60	5,30	5,30	27,00	32,00	40,00
TITLUL II BUNURI SI SERVICII	112	20	377,10	0,00	123,10	119,00	90,00	45,00	438,00	470,00	515,00
Din total capitol											
Servicii culturale	113	67.02.03	99,20	0,00	54,00	34,60	5,30	5,30	105,00	122,00	140,00
Biblioteci publice comunale, orasenesti, municipale	114	67.02.03.02	0,00	0,00	0,00	0,00	0,00	0,00	0,00	0,00	0,00
Camine culturale	115	67.02.03.07	99,20	0,00	54,00	34,60	5,30	5,30	105,00	122,00	140,00
Servicii recreative si sportive	116	67.02.05	305,00	0,00	80,00	90,00	90,00	45,00	360,00	380,00	415,00
Sport	117	67.02.05.01	5,00	0,00	5,00	0,00	0,00	0,00	10,00	10,00	15,00
Intretinere gradini publice, parcuri, zone verzi, baze sportive si de agrement	118	67.02.05.03	300,00	0,00	75,00	90,00	90,00	45,00	350,00	370,00	400,00
Alte servicii în domeniile culturii, recreerii si religiei	119	67.02.50	0,00	0,00	0,00	0,00	0,00	0,00	0,00	0,00	0,00
Asigurari si asistenta sociala	120	68.02	236,50	0,00	60,75	74,50	70,00	31,25	264,00	277,00	289,00
CHELTUIELI CURENTE	121	01	236,50	0,00	60,75	74,50	70,00	31,25	264,00	277,00	289,00
TITLUL II BUNURI SI SERVICII	122	20	7,50	0,00	3,00	4,50	0,00	0,00	10,00	10,00	10,00
TITLUL IX ASISTENTA SOCIALA	123	57	229,00	0,00	57,75	70,00	70,00	31,25	254,00	267,00	279,00
Asigurari sociale	124	57.01	0,00	0,00	0,00	0,00	0,00	0,00	x	x	x
Ajutoare sociale	125	57.02	229,00	0,00	57,75	70,00	70,00	31,25	x	x	x
Ajutoare sociale in numerar	126	57.02.01	229,00	0,00	57,75	70,00	70,00	31,25	x	x	x
Din total capitol											
Asistenta acordata persoanelor in varsta	127	68.02.04	0,00	0,00	0,00	0,00	0,00	0,00	0,00	0,00	0,00
Asistenta sociala in caz de boli si invaliditati	128	68.02.05	225,00	0,00	55,75	70,00	70,00	29,25	250,00	263,00	275,00
Asistenta sociala in caz de invaliditate	129	68.02.05.02	225,00	0,00	55,75	70,00	70,00	29,25	250,00	263,00	275,00
Asistenta sociala pentru familii si copii	130	68.02.06	0,00	0,00	0,00	0,00	0,00	0,00	0,00	0,00	0,00
Ajutoare pentru locuinte	131	68.02.10	0,00	0,00	0,00	0,00	0,00	0,00	0,00	0,00	0,00
Prevenirea excluderii sociale	132	68.02.15	11,50	0,00	5,00	4,50	0,00	2,00	14,00	14,00	14,00
Ajutor social	133	68.02.15.01	11,50	0,00	5,00	4,50	0,00	2,00	14,00	14,00	14,00
Partea a IV-a SERVICII SI DEZVOLTARE PUBLICA, LOCUINTE, MEDIU SI APE	134	69.02	813,00	149,77	250,75	302,75	174,75	84,75	830,00	848,80	723,00
Locuinte, servicii si dezvoltare publica	135	70.02	658,00	149,77	212,00	264,00	136,00	46,00	660,00	658,80	523,00
CHELTUIELI CURENTE	136	01	658,00	149,77	212,00	264,00	136,00	46,00	660,00	658,80	523,00
TITLUL II BUNURI SI SERVICII	137	20	576,00	149,77	182,00	249,00	121,00	24,00	630,00	628,80	493,00

DENUMIREA INDICATORILOR	Cod rand	Cod indicator	Program	Din care credite bugetare destinate stingerii platilor restante	Trim I	Trim II	Trim III	Trim IV	Estimari		
									2021	2022	2023
TITLUL VI TRANSFERURI INTRE UNITATI ALE ADMINISTRATIEI PUBLICE	138	51	82,00	0,00	30,00	15,00	15,00	22,00	30,00	30,00	30,00
Transferuri curente	139	51.01	82,00	0,00	30,00	15,00	15,00	22,00	x	x	x
Transferuri catre institutii publice	140	51.01.01	82,00	0,00	30,00	15,00	15,00	22,00	x	x	x
Din total capitol											
Locuinte	141	70.02.03	0,00	0,00	0,00	0,00	0,00	0,00	0,00	0,00	0,00
Dezvoltarea sistemului de locuinte	142	70.02.03.01	0,00	0,00	0,00	0,00	0,00	0,00	0,00	0,00	0,00
Alimentare cu apa si amenajari hidrotehnice	143	70.02.05	216,00	0,00	29,00	89,00	79,00	19,00	220,00	245,00	270,00
Alimentare cu apa	144	70.02.05.01	216,00	0,00	29,00	89,00	79,00	19,00	220,00	245,00	270,00
Iluminat public si electrificari rurale	145	70.02.06	50,00	0,00	30,00	20,00	0,00	0,00	60,00	75,00	90,00
Alte servicii in domeniul locuintei, serviciilor si dezvoltarii comunale	146	70.02.50	392,00	149,77	153,00	155,00	57,00	27,00	380,00	338,80	163,00
Protectia mediului	147	74.02	155,00	0,00	38,75	38,75	38,75	38,75	170,00	190,00	200,00
CHELTUIELI CURENTE	148	01	155,00	0,00	38,75	38,75	38,75	38,75	170,00	190,00	200,00
TITLUL II BUNURI SI SERVICII	149	20	155,00	0,00	38,75	38,75	38,75	38,75	170,00	190,00	200,00
Din total capitol											
Reducerea si controlul poluarii	150	74.02.03	0,00	0,00	0,00	0,00	0,00	0,00	0,00	0,00	0,00
Protectia biosferei si a mediului natural	151	74.02.04	0,00	0,00	0,00	0,00	0,00	0,00	0,00	0,00	0,00
Salubritate si gestiunea deseurilor	152	74.02.05	155,00	0,00	38,75	38,75	38,75	38,75	170,00	190,00	200,00
Salubritate	153	74.02.05.01	155,00	0,00	38,75	38,75	38,75	38,75	170,00	190,00	200,00
Colectarea, tratarea si distrugerea deseurilor	154	74.02.05.02	0,00	0,00	0,00	0,00	0,00	0,00	0,00	0,00	0,00
Canalizarea si tratarea apelor reziduale	155	74.02.06	0,00	0,00	0,00	0,00	0,00	0,00	0,00	0,00	0,00
Alte servicii in domeniul protectiei mediului	156	74.02.50	0,00	0,00	0,00	0,00	0,00	0,00	0,00	0,00	0,00
Partea a V-a ACTIUNI ECONOMICE	157	79.02	70,00	0,00	17,50	17,50	17,50	17,50	0,00	0,00	0,00
Transporturi	158	84.02	70,00	0,00	17,50	17,50	17,50	17,50	0,00	0,00	0,00
CHELTUIELI CURENTE	159	01	70,00	0,00	17,50	17,50	17,50	17,50	0,00	0,00	0,00
TITLUL II BUNURI SI SERVICII	160	20	70,00	0,00	17,50	17,50	17,50	17,50	0,00	0,00	0,00
Din total capitol											
Transport rutier	161	84.02.03	70,00	0,00	17,50	17,50	17,50	17,50	0,00	0,00	0,00
Drumuri si poduri	162	84.02.03.01	0,00	0,00	0,00	0,00	0,00	0,00	0,00	0,00	0,00
Strazi	163	84.02.03.03	70,00	0,00	17,50	17,50	17,50	17,50	0,00	0,00	0,00
Alte cheltuieli in domeniul transporturilor	164	84.02.50	0,00	0,00	0,00	0,00	0,00	0,00	0,00	0,00	0,00
Partea a VII-a REZERVE, EXCEDENT/DEFICIT	165	96.02	0,00	0,00	0,00	0,00	0,00	0,00	0,00	0,00	0,00
REZERVE	166	97.02	0,00	0,00	0,00	0,00	0,00	0,00	0,00	0,00	0,00

DENUMIREA INDICATORILOR	Cod rand	Cod indicator	Program	Din care credite bugetare destinate stingerii platilor restante	Trim I	Trim II	Trim III	Trim IV	Estimari		
									2021	2022	2023
EXCEDENT	167	98.02	0,00	0,00	0,00	0,00	0,00	0,00	0,00	0,00	0,00
DEFICIT	168	99.02	0,00	0,00	0,00	0,00	0,00	0,00	0,00	0,00	0,00
SECTIUNEA DEZVOLTARE											
SECTIUNEA DEZVOLTARE	1		1.569,50		1.201,25	202,75	82,75	82,75	0,00	0,00	0,00
TOTAL VENITURI	2	00.01	1.569,50		1.201,25	202,75	82,75	82,75	0,00	0,00	0,00
VENITURI PROPRII	3	49.90	0,00		0,00	0,00	0,00	0,00	0,00	0,00	0,00
I. VENITURI CURENTE	4	00.02	561,00		192,75	202,75	82,75	82,75	0,00	0,00	0,00
C. VENITURI NEFISCALE	5	00.12	561,00		192,75	202,75	82,75	82,75	0,00	0,00	0,00
C2. VANZARI DE BUNURI SI SERVICII	6	00.14	561,00		192,75	202,75	82,75	82,75	0,00	0,00	0,00
Transferuri voluntare, altele decat subventiile	7	37.02	561,00		192,75	202,75	82,75	82,75	0,00	0,00	0,00
Varsaminte din sectiunea de functionare	8	37.02.04	561,00		192,75	202,75	82,75	82,75	0,00	0,00	0,00
IV. SUBVENTII	9	00.17	1.008,50		1.008,50	0,00	0,00	0,00	0,00	0,00	0,00
SUBVENTII DE LA ALTE NIVELE ALE ADMINISTRATIEI PUBLICE	10	00.18	1.008,50		1.008,50	0,00	0,00	0,00	0,00	0,00	0,00
Subventii de la bugetul de stat	11	42.02	1.008,50		1.008,50	0,00	0,00	0,00	0,00	0,00	0,00
B. Curente	12		1.008,50		1.008,50	0,00	0,00	0,00	0,00	0,00	0,00
Finantarea Programui National de Dezvoltare Locala	13	42.02.65	1.008,50		1.008,50	0,00	0,00	0,00	0,00	0,00	0,00
TOTAL CHELTUIELI	14		1.569,50	0,00	1.201,25	202,75	82,75	82,75	0,00	0,00	0,00
CHELTUIELI CURENTE	15	01	20,00	0,00	20,00	0,00	0,00	0,00	0,00	0,00	0,00
TITLUL X Proiecte cu finantare din fonduri externe nerambursabile aferente cadrului financiar 2014-2020	16	58	20,00	0,00	20,00	0,00	0,00	0,00	0,00	0,00	0,00
CHELTUIELI DE CAPITAL	17	70	1.549,50	0,00	1.181,25	202,75	82,75	82,75	0,00	0,00	0,00
TITLUL XIII ACTIVE NEFINANCIARE	18	71	1.549,50	0,00	1.181,25	202,75	82,75	82,75	0,00	0,00	0,00
Active fixe	19	71.01	1.549,50	0,00	1.181,25	202,75	82,75	82,75	x	x	x
Masini, echipamente si mijloace de transport	20	71.01.02	91,00	0,00	22,75	22,75	22,75	22,75	x	x	x
Alte active fixe	21	71.01.30	1.458,50	0,00	1.158,50	180,00	60,00	60,00	x	x	x
Partea I-a SERVICII PUBLICE GENERALE	22	50.02	190,00	0,00	90,00	100,00	0,00	0,00	0,00	0,00	0,00
Autoritati publice si actiuni externe	23	51.02	190,00	0,00	90,00	100,00	0,00	0,00	0,00	0,00	0,00
CHELTUIELI CURENTE	24	01	0,00	0,00	0,00	0,00	0,00	0,00	0,00	0,00	0,00
CHELTUIELI DE CAPITAL	25	70	190,00	0,00	90,00	100,00	0,00	0,00	0,00	0,00	0,00
TITLUL XIII ACTIVE NEFINANCIARE	26	71	190,00	0,00	90,00	100,00	0,00	0,00	0,00	0,00	0,00
Active fixe	27	71.01	190,00	0,00	90,00	100,00	0,00	0,00	x	x	x
Alte active fixe	28	71.01.30	190,00	0,00	90,00	100,00	0,00	0,00	x	x	x
Din total capitol											
Autoritati executive si legislative	29	51.02.01	190,00	0,00	90,00	100,00	0,00	0,00	0,00	0,00	0,00

DENUMIREA INDICATORILOR	Cod rand	Cod indicator	Program	Din care credite bugetare destinate stingerii platilor restante	Trim I	Trim II	Trim III	Trim IV	Estimari		
									2021	2022	2023
Autoritati executive	30	51.02.01.03	190,00	0,00	90,00	100,00	0,00	0,00	0,00	0,00	0,00
Partea a III-a CHELTUIELI SOCIAL-CULTURALE	31	64.02	260,00	0,00	80,00	60,00	60,00	60,00	0,00	0,00	0,00
Cultura, recreere si religie	32	67.02	260,00	0,00	80,00	60,00	60,00	60,00	0,00	0,00	0,00
CHELTUIELI CURENTE	33	01	20,00	0,00	20,00	0,00	0,00	0,00	0,00	0,00	0,00
TITLUL X Proiecte cu finantare din fonduri externe nerambursabile aferente cadrului financiar 2014-2020	34	58	20,00	0,00	20,00	0,00	0,00	0,00	0,00	0,00	0,00
CHELTUIELI DE CAPITAL	35	70	240,00	0,00	60,00	60,00	60,00	60,00	0,00	0,00	0,00
TITLUL XIII ACTIVE NEFINANCIARE	36	71	240,00	0,00	60,00	60,00	60,00	60,00	0,00	0,00	0,00
Active fixe	37	71.01	240,00	0,00	60,00	60,00	60,00	60,00	x	x	x
Alte active fixe	38	71.01.30	240,00	0,00	60,00	60,00	60,00	60,00	x	x	x
Din total capitol											
Servicii culturale	39	67.02.03	220,00	0,00	70,00	50,00	50,00	50,00	0,00	0,00	0,00
Biblioteci publice comunale, orasenesti, municipale	40	67.02.03.02	0,00	0,00	0,00	0,00	0,00	0,00	0,00	0,00	0,00
Camine culturale	41	67.02.03.07	220,00	0,00	70,00	50,00	50,00	50,00	0,00	0,00	0,00
Servicii recreative si sportive	42	67.02.05	40,00	0,00	10,00	10,00	10,00	10,00	0,00	0,00	0,00
Sport	43	67.02.05.01	40,00	0,00	10,00	10,00	10,00	10,00	0,00	0,00	0,00
Intretinere gradini publice, parcuri, zone verzi, baze sportive si de agrement	44	67.02.05.03	0,00	0,00	0,00	0,00	0,00	0,00	0,00	0,00	0,00
Alte servicii în domeniile culturii, recreerii si religiei	45	67.02.50	0,00	0,00	0,00	0,00	0,00	0,00	0,00	0,00	0,00
Partea a IV-a SERVICII SI DEZVOLTARE PUBLICA, LOCUINTE, MEDIU SI APE	46	69.02	111,00	0,00	22,75	42,75	22,75	22,75	0,00	0,00	0,00
Locuinte, servicii si dezvoltare publica	47	70.02	111,00	0,00	22,75	42,75	22,75	22,75	0,00	0,00	0,00
CHELTUIELI CURENTE	48	01	0,00	0,00	0,00	0,00	0,00	0,00	0,00	0,00	0,00
CHELTUIELI DE CAPITAL	49	70	111,00	0,00	22,75	42,75	22,75	22,75	0,00	0,00	0,00
TITLUL XIII ACTIVE NEFINANCIARE	50	71	111,00	0,00	22,75	42,75	22,75	22,75	0,00	0,00	0,00
Active fixe	51	71.01	111,00	0,00	22,75	42,75	22,75	22,75	x	x	x
Masini, echipamente si mijloace de transport	52	71.01.02	91,00	0,00	22,75	22,75	22,75	22,75	x	x	x
Alte active fixe	53	71.01.30	20,00	0,00	0,00	20,00	0,00	0,00	x	x	x
Din total capitol											
Locuinte	54	70.02.03	0,00	0,00	0,00	0,00	0,00	0,00	0,00	0,00	0,00
Dezvoltarea sistemului de locuinte	55	70.02.03.01	0,00	0,00	0,00	0,00	0,00	0,00	0,00	0,00	0,00
Alimentare cu apa si amenajari hidrotehnice	56	70.02.05	0,00	0,00	0,00	0,00	0,00	0,00	0,00	0,00	0,00
Alimentare cu apa	57	70.02.05.01	0,00	0,00	0,00	0,00	0,00	0,00	0,00	0,00	0,00
Iluminat public si electrificari rurale	58	70.02.06	0,00	0,00	0,00	0,00	0,00	0,00	0,00	0,00	0,00

DENUMIREA INDICATORILOR	Cod rand	Cod indicator	Program	Din care credite bugetare destinate stingerii platilor restante	Trim I	Trim II	Trim III	Trim IV	Estimari		
									2021	2022	2023
Alte servicii in domeniul locuintei, serviciilor si dezvoltarii comunale	59	70.02.50	111,00	0,00	22,75	42,75	22,75	22,75	0,00	0,00	0,00
Partea a V-a ACTIUNI ECONOMICE	60	79.02	1.008,50	0,00	1.008,50	0,00	0,00	0,00	0,00	0,00	0,00
Transporturi	61	84.02	1.008,50	0,00	1.008,50	0,00	0,00	0,00	0,00	0,00	0,00
CHELTUIELI CURENTE	62	01	0,00	0,00	0,00	0,00	0,00	0,00	0,00	0,00	0,00
CHELTUIELI DE CAPITAL	63	70	1.008,50	0,00	1.008,50	0,00	0,00	0,00	0,00	0,00	0,00
TITLUL XIII ACTIVE NEFINANCIARE	64	71	1.008,50	0,00	1.008,50	0,00	0,00	0,00	0,00	0,00	0,00
Active fixe	65	71.01	1.008,50	0,00	1.008,50	0,00	0,00	0,00	x	x	x
Alte active fixe	66	71.01.30	1.008,50	0,00	1.008,50	0,00	0,00	0,00	x	x	x
Din total capitol											
Transport rutier	67	84.02.03	1.008,50	0,00	1.008,50	0,00	0,00	0,00	0,00	0,00	0,00
Drumuri si poduri	68	84.02.03.01	0,00	0,00	0,00	0,00	0,00	0,00	0,00	0,00	0,00
Strazi	69	84.02.03.03	1.008,50	0,00	1.008,50	0,00	0,00	0,00	0,00	0,00	0,00
Alte cheltuieli in domeniul transporturilor	70	84.02.50	0,00	0,00	0,00	0,00	0,00	0,00	0,00	0,00	0,00
Partea a VII-a REZERVE, EXCEDENT/DEFICIT	71	96.02	0,00	0,00	0,00	0,00	0,00	0,00	0,00	0,00	0,00
REZERVE	72	97.02	0,00	0,00	0,00	0,00	0,00	0,00	0,00	0,00	0,00
EXCEDENT	73	98.02	0,00	0,00	0,00	0,00	0,00	0,00	0,00	0,00	0,00
DEFICIT	74	99.02	0,00	0,00	0,00	0,00	0,00	0,00	0,00	0,00	0,00

BOHANCANU IOAN

SOFRAN NICOLAE

PROIECTIA BUGETULUI LOCAL PE ANUL
2020

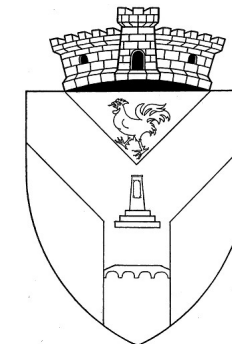

DENUMIREA INDICATORILOR	Cod rand	Cod indicator	Program	Din care credite bugetare destinate stingerii platilor restante	Trim I	Trim II	Trim III	Trim IV	Estimari		
									2021	2022	2023
SECTIUNEA DE FUNCTIONARE + SECTIUNEA DE DEZVOLTARE											
TOTAL VENITURI	1	00.01	10,00		0,00	0,00	5,00	5,00	12,00	12,00	15,00
I. VENITURI CURENTE	2	00.02	10,00		0,00	0,00	5,00	5,00	12,00	12,00	15,00
C. VENITURI NEFISCALE	3	00.07	10,00		0,00	0,00	5,00	5,00	12,00	12,00	15,00
C1. VENITURI DIN PROPRIETATE	4	00.08	10,00		0,00	0,00	5,00	5,00	12,00	12,00	15,00
Venituri din proprietate	5	30.10	10,00		0,00	0,00	5,00	5,00	12,00	12,00	15,00
Venituri din concesiuni si inchirieri	6	30.10.05	10,00		0,00	0,00	5,00	5,00	12,00	12,00	15,00
Alte venituri din concesiuni si inchirieri de catre institutiile publice	7	30.10.05.30	10,00		0,00	0,00	5,00	5,00	12,00	12,00	15,00
TOTAL CHELTUIELI	8		10,00	0,00	0,00	0,00	5,00	5,00	12,00	12,00	15,00
CHELTUIELI CURENTE	9	01	10,00	0,00	0,00	0,00	5,00	5,00	12,00	12,00	15,00
TITLUL II BUNURI SI SERVICII	10	20	10,00	0,00	0,00	0,00	5,00	5,00	12,00	12,00	15,00
CHELTUIELI DE CAPITAL	11	70	0,00	0,00	0,00	0,00	0,00	0,00	0,00	0,00	0,00
Partea a III-a CHELTUIELI SOCIAL-CULTURALE	12	64.10	10,00	0,00	0,00	0,00	5,00	5,00	12,00	12,00	15,00
Invatamant	13	65.10	10,00	0,00	0,00	0,00	5,00	5,00	12,00	12,00	15,00
CHELTUIELI CURENTE	14	01	10,00	0,00	0,00	0,00	5,00	5,00	12,00	12,00	15,00
TITLUL II BUNURI SI SERVICII	15	20	10,00	0,00	0,00	0,00	5,00	5,00	12,00	12,00	15,00
CHELTUIELI DE CAPITAL	16	70	0,00	0,00	0,00	0,00	0,00	0,00	0,00	0,00	0,00

DENUMIREA INDICATORILOR	Cod rand	Cod indicator	Program	Din care credite bugetare destinate stingerii platilor restante	Trim I	Trim II	Trim III	Trim IV	Estimari		
									2021	2022	2023
Din total capitol											
Invatamant prescolar si primar	17	65.10.03	0,00	0,00	0,00	0,00	0,00	0,00	0,00	0,00	0,00
Invatamant prescolar	18	65.10.03.01	0,00	0,00	0,00	0,00	0,00	0,00	0,00	0,00	0,00
Invatamant primar	19	65.10.03.02	0,00	0,00	0,00	0,00	0,00	0,00	0,00	0,00	0,00
Invatamant secundar	20	65.10.04	10,00	0,00	0,00	0,00	5,00	5,00	12,00	12,00	15,00
Invatamant secundar inferior	21	65.10.04.01	10,00	0,00	0,00	0,00	5,00	5,00	12,00	12,00	15,00
Partea a VII-a REZERVE, EXCEDENT/DEFICIT	22	96.10	0,00	0,00	0,00	0,00	0,00	0,00	0,00	0,00	0,00
REZERVE	23	97.10	0,00	0,00	0,00	0,00	0,00	0,00	0,00	0,00	0,00
EXCEDENT	24	98.10	0,00	0,00	0,00	0,00	0,00	0,00	0,00	0,00	0,00
DEFICIT	25	99.10	0,00	0,00	0,00	0,00	0,00	0,00	0,00	0,00	0,00
SECTIUNEA FUNCTIONARE											
SECTIUNEA FUNCTIONARE	1		10,00		0,00	0,00	5,00	5,00	12,00	12,00	15,00
TOTAL VENITURI	2	00.01	10,00		0,00	0,00	5,00	5,00	12,00	12,00	15,00
I. VENITURI CURENTE	3	00.02	10,00		0,00	0,00	5,00	5,00	12,00	12,00	15,00
C. VENITURI NEFISCALE	4	00.07	10,00		0,00	0,00	5,00	5,00	12,00	12,00	15,00
C1. VENITURI DIN PROPRIETATE	5	00.08	10,00		0,00	0,00	5,00	5,00	12,00	12,00	15,00
Venituri din proprietate	6	30.10	10,00		0,00	0,00	5,00	5,00	12,00	12,00	15,00
Venituri din concesiuni si inchirieri	7	30.10.05	10,00		0,00	0,00	5,00	5,00	12,00	12,00	15,00
Alte venituri din concesiuni si inchirieri de catre institutiile publice	8	30.10.05.30	10,00		0,00	0,00	5,00	5,00	12,00	12,00	15,00
TOTAL CHELTUIELI	9		10,00	0,00	0,00	0,00	5,00	5,00	12,00	12,00	15,00
CHELTUIELI CURENTE	10	01	10,00	0,00	0,00	0,00	5,00	5,00	12,00	12,00	15,00
TITLUL II BUNURI SI SERVICII	11	20	10,00	0,00	0,00	0,00	5,00	5,00	12,00	12,00	15,00
Partea a III-a CHELTUIELI SOCIAL-CULTURALE	12	64.10	10,00	0,00	0,00	0,00	5,00	5,00	12,00	12,00	15,00
Invatamant	13	65.10	10,00	0,00	0,00	0,00	5,00	5,00	12,00	12,00	15,00
CHELTUIELI CURENTE	14	01	10,00	0,00	0,00	0,00	5,00	5,00	12,00	12,00	15,00
TITLUL II BUNURI SI SERVICII	15	20	10,00	0,00	0,00	0,00	5,00	5,00	12,00	12,00	15,00
Din total capitol											

DENUMIREA INDICATORILOR	Cod rand	Cod indicator	Program	Din care credite bugetare destinate stingerii platilor restante	Trim I	Trim II	Trim III	Trim IV	Estimari		
									2021	2022	2023
Invatamant prescolar si primar	16	65.10.03	0,00	0,00	0,00	0,00	0,00	0,00	0,00	0,00	0,00
Invatamant prescolar	17	65.10.03.01	0,00	0,00	0,00	0,00	0,00	0,00	0,00	0,00	0,00
Invatamant primar	18	65.10.03.02	0,00	0,00	0,00	0,00	0,00	0,00	0,00	0,00	0,00
Invatamant secundar	19	65.10.04	10,00	0,00	0,00	0,00	5,00	5,00	12,00	12,00	15,00
Invatamant secundar inferior	20	65.10.04.01	10,00	0,00	0,00	0,00	5,00	5,00	12,00	12,00	15,00
Partea a VII-a REZERVE, EXCEDENT/DEFICIT	21	96.10	0,00	0,00	0,00	0,00	0,00	0,00	0,00	0,00	0,00
REZERVE	22	97.10	0,00	0,00	0,00	0,00	0,00	0,00	0,00	0,00	0,00
EXCEDENT	23	98.10	0,00	0,00	0,00	0,00	0,00	0,00	0,00	0,00	0,00
DEFICIT	24	99.10	0,00	0,00	0,00	0,00	0,00	0,00	0,00	0,00	0,00
SECTIUNEA DEZVOLTARE											
TOTAL CHELTUIELI	1		0,00	0,00	0,00	0,00	0,00	0,00	0,00	0,00	0,00
CHELTUIELI CURENTE	2	01	0,00	0,00	0,00	0,00	0,00	0,00	0,00	0,00	0,00
CHELTUIELI DE CAPITAL	3	70	0,00	0,00	0,00	0,00	0,00	0,00	0,00	0,00	0,00
Partea a VII-a REZERVE, EXCEDENT/DEFICIT	4	96.	0,00	0,00	0,00	0,00	0,00	0,00	0,00	0,00	0,00
REZERVE	5	97.	0,00	0,00	0,00	0,00	0,00	0,00	0,00	0,00	0,00
EXCEDENT	6	98.	0,00	0,00	0,00	0,00	0,00	0,00	0,00	0,00	0,00
DEFICIT	7	99.	0,00	0,00	0,00	0,00	0,00	0,00	0,00	0,00	0,00

BOHANCANU IOAN

SOFRAN NICOLAE

Anexa nr. 3 la Hotărârea Consiliului local

ORGANIGRAMA PRIMARIEI COMUNA BEBA VECHE

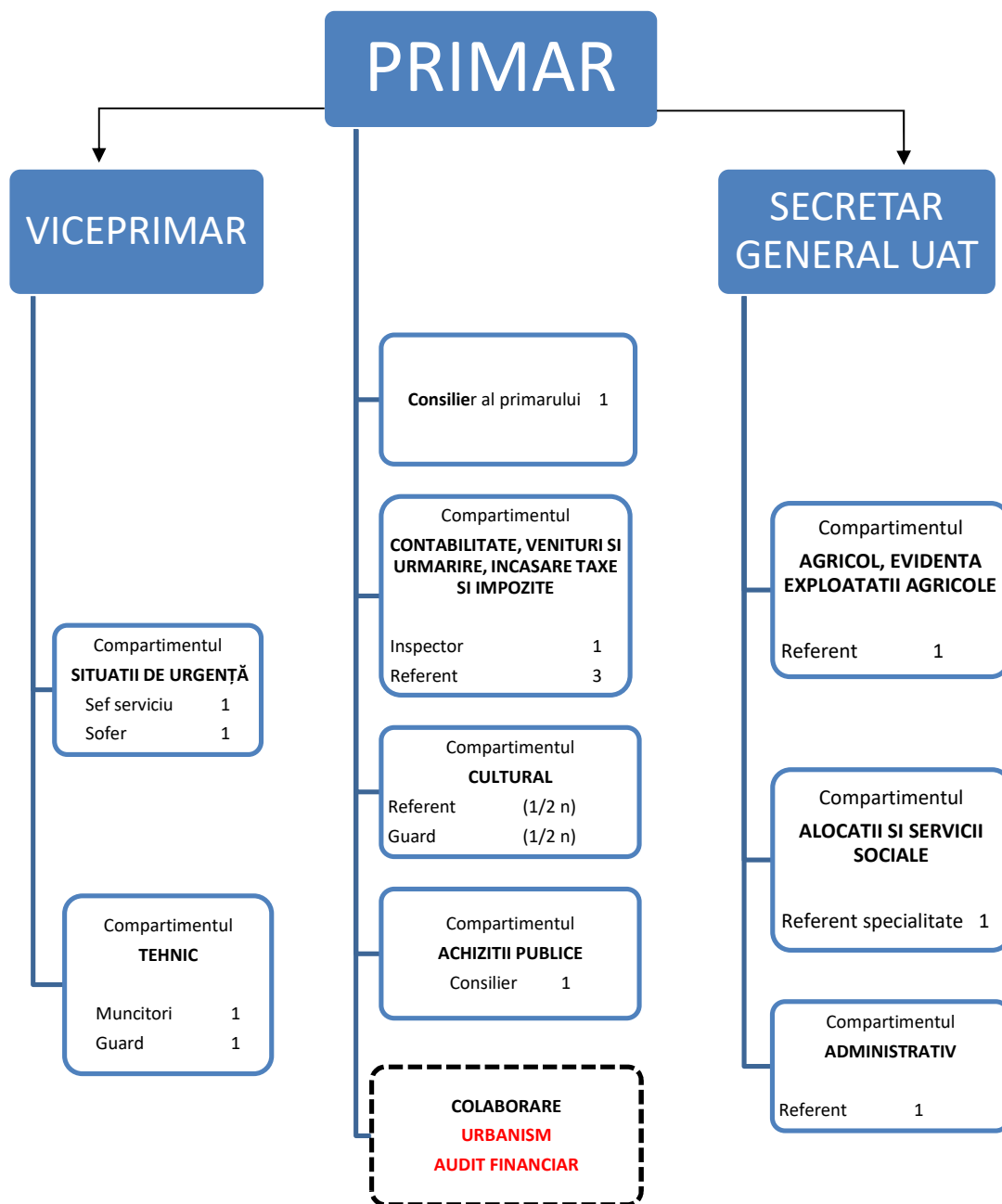

STAT DE FUNCȚIUNI PE ANUL 2020

NR. CRT	DENUMIREA FUNCȚIEI	NUMELE ȘI PRENUMELE TITULARULUI POSTULUI	NIVEL STUDII	TOTAL
FUNȚII DE DEMNITATE PUBLICA				2
1	PRIMAR	BOHANCANU IOAN	SUPERIOARE	
2	VICEPRIMAR	BICAN AURELIAN	MEDII	
FUNCTII DE CONDUCERE				1
3	SECRETAR GENERAL	GIUROESCU SORIN	SUPERIOARE	
Aparat de specialitate al Primarului				14
CONSILIER AL PRIMARULUI				1
4	INSPECTOR IA	vacant		
COMPARTIMENTUL CONTABILITATE, VENITURI SI URMARIRE, INCASARE TAXE SI IMPOZITE				4
5	INSPECTOR	DORLACZI BEATRIX	SUPERIOARE	
6	REFERENT	SOFRAN NICOLAE	MEDII	
7	REFERENT	LASKA DEZIDERIU	MEDII	
8	REFERENT	vacant	MEDII	
COMPARTIMENTUL AGRICOL, EVIDENTA EXPLOATATII AGRICOLE				1
9	REFERENT	PIRLAGEANU ANDREEA	MEDII	
Serviciul ALOCATII SI SERVICII SOCIALE				1
10	REFERENT SPECIALITATE	SFETCU VERONICA	SSD	
COMPARTIMENTUL ADMINISTRATIV				1
11	REFERENT	FLORI CORINA	MEDII	
COMPARTIMENTUL SITUATII DE URGENȚĂ				2
12	Sef serviciu	TERLAI DAN	MEDII	
13	SOFER	LAZAR IOAN	MEDII	
COMPARTIMENTUL TEHNIC				2
14	MUNCITOR CALIFICAT	PIRLAGEANU GHEORGHE	SC PROF	
15	GUARD	LASKA PARASCHIVA	MEDII	
COMPARTIMENTUL ACHIZITII PUBLICE				
16	Consilier	vacant		
COMPARTIMENTUL CULTURAL				
17/1	REFERENT 1/2N	vacant		½ N
17/2	GUARD 1/2N	IENA ELENA	MEDII	½ N

Total 17 posturi din care vacante 2 1/2 posturi.