

ÎNTOCMIRE P.U.G. - COMUNA BOBÂLNA

ÎNCADRARE ÎN TERITORIU

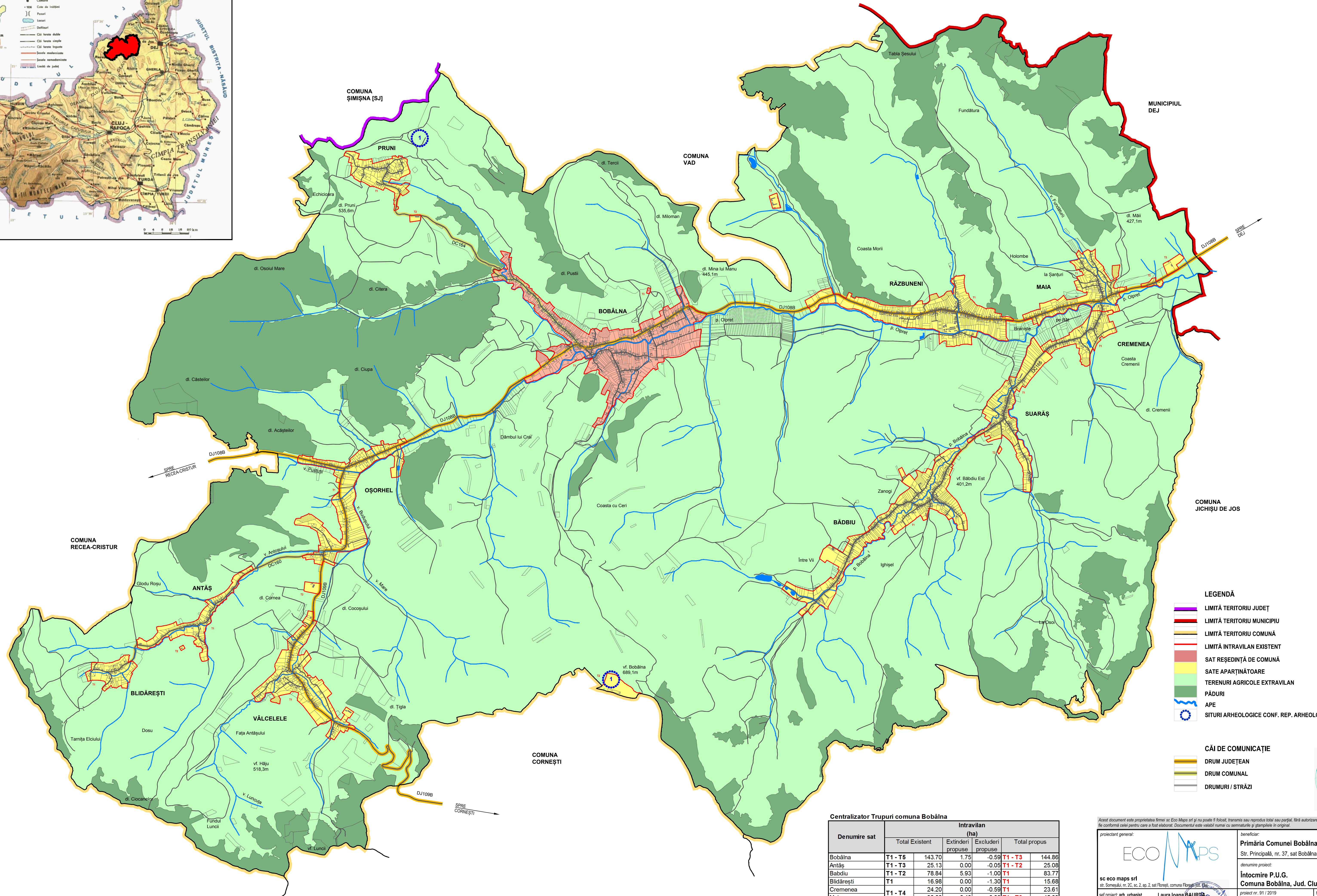
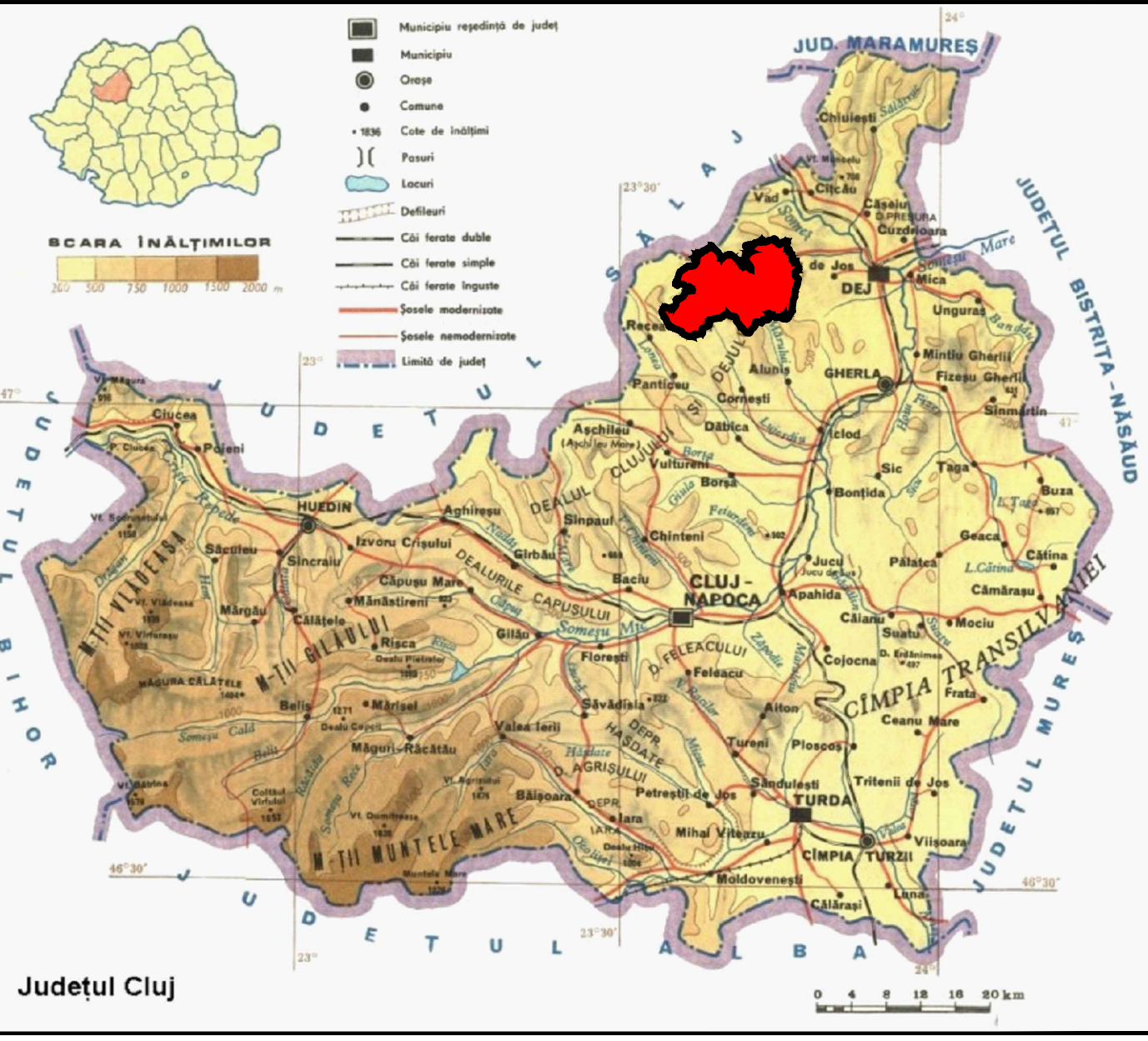

- LEGENDĂ**
- LIMITĂ TERITORIU JUDEȚ
 - LIMITĂ TERITORIU MUNICIPIU
 - LIMITĂ TERITORIU COMUNĂ
 - LIMITĂ INTRAVILAN EXISTENT
 - SAT REȘEDIȚĂ DE COMUNĂ
 - SATE APARTINĂTOARE
 - TERENURI AGRICOLE EXTRAVILAN
 - PĂDURI
 - APE
 - SITURI ARHEOLOGICE CONF. REP. ARHEOLOGIC AL JUD. CLUJ

- CĂI DE COMUNICAȚIE**
- DRUM JUDEȚEAN
 - DRUM COMUNAL
 - DRUMURI / STRĂZI



Centralizator Trupuri comuna Bobâlna

Denumire sat		Intravilan (ha)			
		Total Existent	Extinderi propuse	Excluderi propuse	Total propus
Bobâlna	T1 - T5	143,70	1,75	-0,59	T1 - T3 144,86
Antăș	T1 - T3	25,13	0,00	-0,05	T1 - T2 25,08
Băbdiu	T1 - T2	78,84	5,93	-1,00	T1 83,77
Blidărești	T1	16,98	0,00	-1,30	T1 15,68
Cremenea	T1 - T4	24,20	0,00	-0,59	T1 23,61
Maia	T1 - T4	38,60	6,43	0,00	T1 - T3 45,03
Oșorhel	T1 - T4	62,65	0,00	-0,60	T1 62,05
Pruni	T1 - T4	25,48	1,05	-0,32	T1 - T2 26,21
Răzibuneni	T1 - T3	72,08	8,92	-0,30	T1 - T2 80,70
Suarăș	T1 - T3	34,74	9,25	-0,05	T1 - T2 43,94
Vâlcelele	T1 - T3	54,97	3,97	-0,30	T1 - T2 58,64
TOTAL		32 trupuri 677,37	37,30	-5,10	20 trupuri 609,57

sc eco maps srl
str. Soseștii, nr. 2C, sc. 2, ap. 2, sat Părești, comuna Florești, jud. Cluj

șef proiect: arh. urbanist **Laura Ioana BAURDA**

arh. **Mihai MARTIN**

dr. geogr. **Ana-Maria CORBADE**

geogr. **Loredana BUFINEA**

geogr. **Daniela ROMAN**

ing. **Adrian PODARU**

beneficiar:
Primăria Comunei Bobâlna
Str. Principală, nr. 37, sat Bobâlna, jud. Cluj

denumire proiect:
Întocmire P.U.G. Comuna Bobâlna, Jud. Cluj

proiect nr. 91 / 2019
faza: Propuneri de Dezvoltare
denumire planșă:
ÎNCADRARE ÎN TERITORIU

scara: 1:20.000
data: Iunie 2020
planșă: IT