

ÎNTOCMIRE P.U.G. - COMUNA BOBÂLNA

PROPUNERI DE DEZVOLTARE - SAT CREMENEA

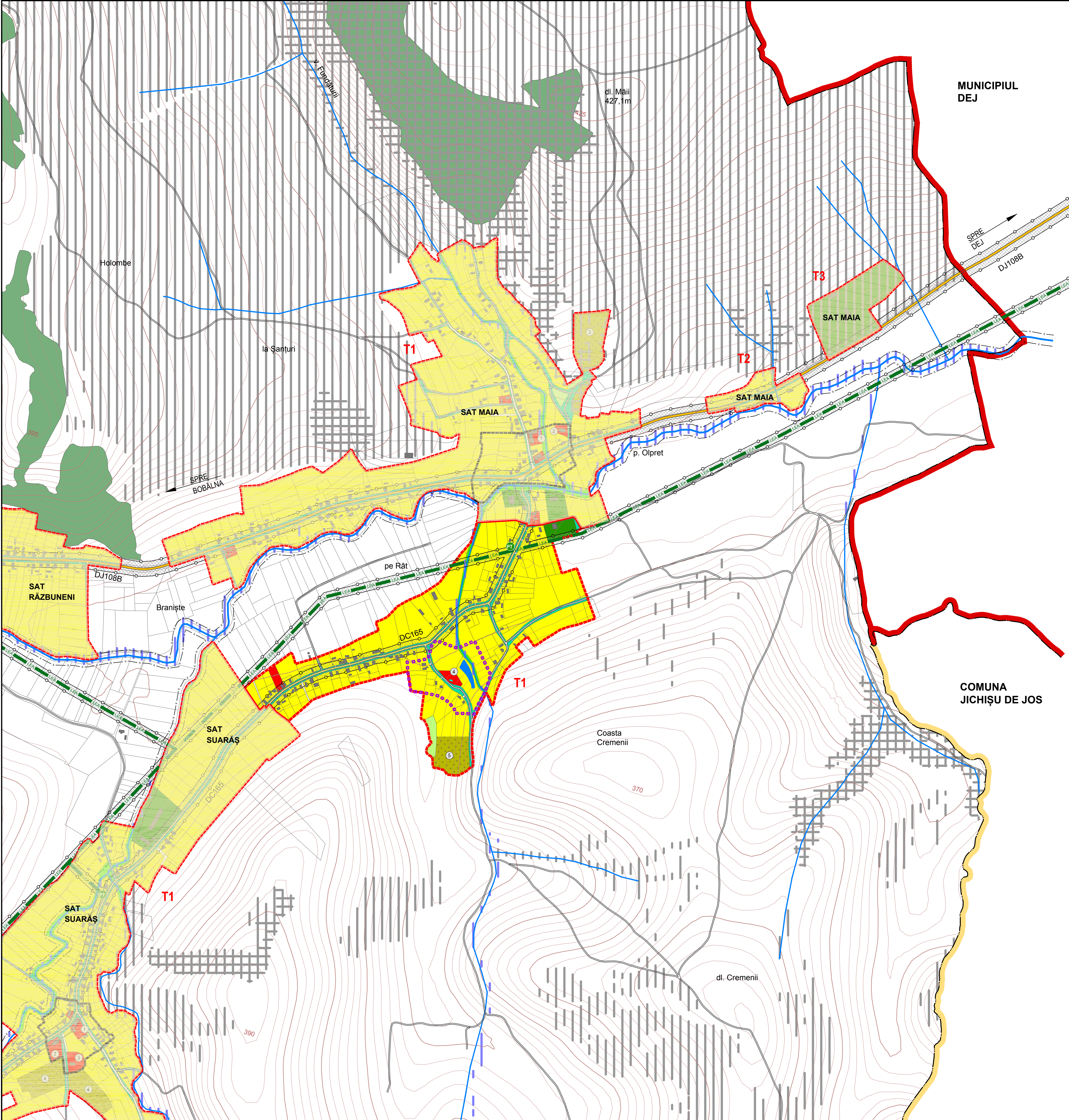

| CIRCULAȚIE | | PRIORITĂȚI |
|--|--|--|
| DISFUNCȚIONALITĂȚI | | |
| Lipsa zonei de siguranță / protecție de-a lungul DJ și DC. | | Instaurarea distanțelor între construcții, în localitate: - 12 m din ax drum județean, pe ambele părți; - 10 m din ax drum comunal / străzi, pe ambele părți Instaurarea zonei de protecție de la marginea exterioară a zonei de siguranță: - 20 m la drum județean, pe ambele părți; - 18 m la drum comunal, pe ambele părți. |
| Rețea strădală nemodernizată, fără trotuare, fără sistem de colectare al apelor pluviale. | | Modernizarea carosabilului, trotuarelor, canalizării pluviale, marcișului rutier, semnalezicii circulației, după realizarea / modernizarea rețelelor subterane. |
| Zone conflictuale între autovehicule, pietoni. | | Toate traseele pietonale și spațiile publice, vor fi amenajate cu pavaje, vor fi îmbogățite cu amenajări peisagistice, obiecte decorative statice, mobilier urban și vor fi iluminate favorizant. |
| Număr insuficient de parcuri publice. | | Amenajarea de parcuri publice (1 parcare / 5 locuințe, 1 parcare / 1 apartament, 1 parcare / 5 salariați în adm., + 20 %, 1 parcare / 50 mp comerț, 5 parcuri / biserică, 10 parcuri / cimiri, 1 parcare / 30 locuri cămin cultural sau teren sport, 1 parcare / 4 cadre didactice sau salariați, 1 parcare / 5 locuri restaurant, 4 parcuri / 10 paturi cazare, 1 parcare / 100 mp clădiri agro-industriale și depozite). |
| Insuficiența transportului în comun, cu un grad scăzut de confort. | | Extinderea și reorganizarea transportului în comun în toate satele comunale. Se va prevedea min. 1 parcare pt. autoutilitare și 1 parcare pt. mijloacele de transport în comun în fiecare sat. |
| FOND CONSTRUIT ȘI UTILIZAREA TERENURILOR | | PRIORITĂȚI |
| DISFUNCȚIONALITĂȚI | | |
| Terenuri cu risc mare de declanșare a proceselor geomorfologice complexe (creep / șiroire / spălare în suprafață) | | Interdicție definitivă de construire pe tot arealul afectat. Se interzic: defrișările, excavările la baza versanților. Se recomandă plantarea zonelor afectate cu esențe cu rădăcină adâncă. Se vor amplasa semne de avertizare și bariere artificiale în calea de desfișurare a acestor procese. |
| Terenuri cu risc ridicat de declanșare a alunecărilor de teren. | | Interdicție temporară de construire până la elaborarea de studiu geotehnic pentru fiecare construcție, care să delimita condițiile de amplasare-fundare. Nu se permit modificări importante ale parametrilor de pantă: tăierea pantei, supraîncălzirea pantei etc. Se interzic: defrișările, excavările la baza versanților. Se recomandă construcții din materiale ușoare cu regim de înălțime de max D+P+M, POI max. = 15% și plantarea zonelor afectate cu esențe cu rădăcină adâncă. |
| Terenuri cu risc mediu de declanșare a proceselor geomorfologice complexe (creep / gonflare / șiroire / spălare în suprafață) | | Interdicție temporară de construire până la regularizarea albiilor cursurilor de apă, realizarea canalizării apelor pluviale, conform volumului de apă de pe versanți, amenajarea de drenuri, decompactarea solului și lucrări pedoameliorative. Se recomandă plantarea terenurilor cu specii arboricole absorbante (ploș și arin). |
| Terenuri cu risc de inundabilitate prin revărsare de intensitate mare, cu frecvență scăzută (asigurare 1 %) | | Interdicție temporară de construire până la regularizarea albiilor cursurilor de apă, realizarea canalizării apelor pluviale, conform volumului de apă de pe versanți, amenajarea de drenuri, decompactarea solului și lucrări pedoameliorative. Se recomandă plantarea terenurilor cu specii arboricole absorbante (ploș și arin). |
| Imagine urbană și relații spațiale necontrolate. | | Se recomandă o îmbunătățire a relațiilor cu strada și p.d.v. al trotuarilor, împreună cu acceselor auto și pietonale, al spațiilor plantate și cu cursurile de apă. Se vor amenaja taluzuri, ziduri de sprijin, podete, mobilier urban. Se va păstra regimul de înălțime specific zonei. |
| Spații insuficiente pentru dezvoltare. | | Extinderea intravilanului și elaborarea de PUZ-uri pentru parcuri și schimbarea destinației terenului agricol. Se interzic construcțiile pe terenurile fără acces direct la parcelă. Înglobarea unor noi zone de centralitate în zonele de extindere propuse (10% din teren). Rezervarea de terenuri cu destinația: activități agro-industriale / de depozitare. |
| PROBLEME DE MEDIU | | PRIORITĂȚI |
| DISFUNCȚIONALITĂȚI | | |
| Poluare electromagnetică datorată LEA | | Se interzice amplasarea construcțiilor în zona de protecție LEA 20 KV (pe o fașie de 24 m). |
| Poluare olfactivă | | Se interzice amplasarea locuințelor în zona de protecție sanitară a dispensariului veterinar pe o rază de 30m, a stației de epurare de contaminare pe o rază de 50 m. |
| Spații verzi publice insuficiente. | | Se vor rezerva terenuri pt. spații verzi publice (min 26 mp / locutor). Se va planta vegetație arboricolă pe terenurile în pantă, degradate, pe malurile cursurilor de apă și de-a lungul traseelor pietonale. |
| Lipsa zonelor de protecție sanitară de-a lungul cursurilor de apă. | | Instaurare zonă de protecție sanitară: - câte 15 m din albia minoră pe ambele maluri ale cursurilor de apă cadastrale – peste 5 km lungime - câte 5 m din albia minoră pe ambele maluri ale cursurilor de apă necadastrale – sub 5 km lungime |
| Poluare fizică, chimică și organică a apei / solului, datorită depozitării neautorizate de deșeurilor | | Interzicerea și sancționarea depozitării și deversării de deșeurilor menajere / rumeguș / deșeurilor animale pe malurile cursurilor de apă și refacerea cadrului natural - ecologizarea și refacerea siturilor contaminate. Se vor promova min. 2 campanii de salubritate a malurilor cursurilor de apă / an. Lucrările de decontaminare a albiilor se vor executa din 5 în 5 ani. |
| SPAȚII PLANTATE, AGREMENT, PERDELE DE PROTECȚIE | | PRIORITĂȚI |
| DISFUNCȚIONALITĂȚI | | |
| Lipsa de perle de protecție de-a lungul căilor de circulație importante DJ, DC | | Plantarea de fâșii verzi de protecție de-a lungul căilor de circulație importante DJ și DC, fără a periclită vizibilitatea la trafic. Realizarea de spații verzi de aliniament între carosabil și zona rezidențială, peste tot unde este posibil. |
| Lipsa de perdele de protecție la unitățile agricole, industriale / de depozitare, gospodărie comunală, construcții tehnico-edilitare. | | Amenajarea de perdele de protecție, minim 20% din suprafața terenurilor rezervate pentru: unități agricole, industriale / depozitare, cimitire și construcții tehnico-edilitare. Realizarea de perdele de protecție de min. 10 m lățime în incintele ce se învecinează cu zonele de locuit și cu dotări social-culturale. |
| Lipsa spațiilor plantate pe terenurile riverane cursurilor de apă / lacurilor | | Plantarea cu vegetație arboricolă (salcâm, pin, salcie, etc) pe terenurile riverane cursurilor de apă / lacurilor. |
| Lipsa amenajărilor aferente spațiilor verzi publice, de agrement și terenurilor de sport | | Amenajarea de parcuri / grădini publice (15 mp / locutor), scuaruri (2,5 mp / locutor), locuri de joacă pt. copii (1,3 mp / locutor), zone de agrement (min. 10 mp / locutor), terenuri de sport conform normelor în vigoare. Se vor promova spațiile verzi de protecție a versanților, malurilor cursurilor de apă și de-a lungul traseelor pietonale. |
| PROTEJAREA ZONELOR, CU VALOARE DE PATRIMONIU ȘI PE BAZA NORMATIVELOR SANITARE ÎN VIGOARE FAȚĂ DE CONSTRUCȚII ȘI CULOARE TEHNICE CU DESTINAȚIE SPECIALĂ, ZONE POLUATE | | PRIORITĂȚI |
| DISFUNCȚIONALITĂȚI | | |
| Lipsa identificării exacte a perimetrelor cu situat arheologice. | | În situație reparate se va solicita "ceretere arheologică preventivă", iar în zona de protecție a siturilor se va solicita "supraveghere arheologică obligatorie" pentru toate lucrările care afectează solul, indierent de caracter - privat sau comunitar, edilitar sau industrial, gospodăresc, utilitar sau agricol. |
| Lipsa delimitării zonei de protecție aferente monumentelor istorice. | | Instaurare zonelor de protecție și stabilirea lucrărilor de intervenție la monumente (consolidare, restaurare, modernizare, punere în valoare / introducerea în circuit public / păstrare perspective spre monumente). |
| Lipsa zonei de protecție sanitară din jurul fermelor agrozootehnice. | | Se vor respecta normele sanitare conf.: - OMS 119/2014, modificat și completat prin OMS 994/2018 - HG 741/2016 privind distanțele minime de protecție sanitară față de fermele zootehnice. |
| Lipsa zonei de protecție sanitară între unitățile de învățământ / cultură / sănătate și locuințe. | | Instaurare zonă de protecție la o distanță de 50 m, față de locuințe. |
| Lipsa zonei de protecție sanitară între unitățile comerciale / prestări servicii și locuințe. | | Instaurare zonă de protecție la o distanță de 15 m, față de locuințe. |
| Lipsa zonei de protecție sanitară din jurul surselor de poluare. | | Se interzice amplasarea locuințelor în zona de protecție sanitară a dispensariului veterinar pe o rază de 30 m, a stației de epurare containerizate pe o rază de 50 m. |
| Lipsa zonei de protecție sanitară între parcare / grădini compost / platformă deșeurilor / adpost animale și locuințe. | | Instaurare zonă de protecție la o distanță de 10 m, față de locuințe. |
| Lipsa zonelor sanitare cu regim sever în jurul surselor de apă. | | Instaurarea zonelor de protecție împreună în jurul captărilor de apă (100 m) stației de pompare, 25 m în aval și lateral de priză), mlaștină de pompare (R=10 m) și rezervorului de apă (R=20 m). |
| Rețea insuficientă de alimentare cu apă și canalizare | | Extindere rețea de alimentare cu apă și de canalizare și instaurare zonă de protecție sanitară cu regim sever pe o distanță de 10 m din ax, în fiecare parte și 30 m față de orice sursă de poluare la conductele de aducțiune apă. |
| Distanță neadecvată între fosele septice și fântâni | | Distanța minimă admisă este de 30 m. |
| Lipsa zonei de protecție aferente LEA și antenelor GSM / rețelelor radio-TV. | | Se interzice amplasarea construcțiilor în zona de protecție LEA 20 KV (pe o fașie de 24 m). Nivelul admis de radiație al unei antene de telefonie mobilă sau rețea este cuprins între 4,5 și 9 W/m ² (Ordinul Ministrului Sănătății Publice nr. 1193 / 29.09.2006). |
| Nevalorificarea energiei regenerabile | | Se impune promovarea conceptului de energie regenerabilă pe baza unor studii de fundamentare. Se vor respecta distanțele sanitare între locuințe și: - parcuri eoliene: 1000 m; - parcuri fotovoltaice: 500 m. |

| LEGENDĂ | |
|--|--|
| | LIMITĂ TERITORIUL ADMINISTRATIV MUNICIPIU |
| | LIMITĂ TERITORIUL ADMINISTRATIV COMUNA |
| | LIMITĂ INTRAVILANUL PROPUȘ |
| | APE |
| | PĂDURI |
| | CLĂDIRI EXISTENTE |
| | MONUMENT ISTORIC CAT. "B" CONF. LMI 2015 |
| | ZONĂ DE PROTECȚIE MONUMENTE ISTORICE PROPUȘĂ |
| CĂI DE CIRCULAȚIE | |
| | DRUM JUDEȚEAN |
| | DRUM COMUNAL |
| | DRUMURI / STRĂZI |
| ECHIPARE EDILITARĂ | |
| | LEA 20 KV |
| | POST DE TRANSFORMARE AERIAN |
| ZONIFICARE | |
| | ZONĂ LOCUINȚE CU REGIM MIC DE ÎNĂLȚIME ȘI FUNCȚIUNI COMPLEMENTARE |
| | ZONĂ INSTITUȚII ȘI SERVICII PUBLICE |
| | ZONĂ UNITĂȚI AGRICOLE |
| | ZONĂ TERENURI AGRICOLE ÎN INTRAVILAN |
| | ZONĂ SPAȚII VERZI PUBLICE AMENAJATE |
| | ZONĂ PERDELE DE PROTECȚIE DE-A LUNGUL APELOR CURGĂTOARE |
| | ZONĂ GOSPODĂRIE COMUNALĂ - CIMITIRE |
| RESPECTAREA DISTANTELOR DE PROTECȚIE: | |
| | (VEZI TABEL DISFUNCȚIONALITĂȚI / PRIORITĂȚI) |
| | FAȚĂ DE CONSTRUCȚII / CULOARE TEHNICE |
| | SANITARĂ |
| TERENURI CU INTERDICȚIE DEFINITIVĂ DE CONSTRUIRE | |
| | RISC RIDICAT DE DECLANȘARE A ALUNECĂRILOR DE TEREN |
| | RISC RIDICAT DE DECLANȘARE A PROCESELOR GEOMORFOLOGICE COMPLEXE |
| TERENURI CU INTERDICȚIE TEMPORARĂ DE CONSTRUIRE | |
| | RISC MEDIU DE DECLANȘARE A PROCESELOR GEOMORFOLOGICE COMPLEXE |
| | RISC DE INUNDABILITATE PRIN REVĂRSARE DE INTENSITATE MARE, CU FRECVENȚĂ SCĂZUTĂ (ASIG. 1%) |
| ELABORARE PUZ PENTRU: | |
| | ÎN ZONELE ÎN CARE S-AU PROPUȘ RESTRUCTURĂRI LA NIVELUL TRAMEI STRADALE |
| | ÎN CAZUL PARCELĂRILOR, PENTRU DIVIZAREA ÎN MAI MULT DE 3 PARCELE |

| BILANT TRUPURI - SAT CREMENEA | | | |
|-------------------------------|--------------|-------------------------|--------------|
| EXISTENT | | PROPUȘ | |
| NR. TRUP | ha | NR. TRUP | ha |
| TRUP 1 - Trup principal | 23.90 | TRUP 1 - Trup principal | 23.61 |
| TRUP 3 | 0.05 | | - |
| TRUP 4 | 0.25 | | - |
| TOTAL | 24.20 | | 23.61 |

| ZONE FUNCȚIONALE SAT CREMENEA | EXISTENT | | PROPUȘ CREMENEA | |
|---|----------------|------------------------|-----------------|------------------------|
| | Suprafața (ha) | % din total intravilan | Suprafața (ha) | % din total intravilan |
| Locuințe și funcțiuni complementare, cu regim mic de înălțime | 4.50 | 18.60 | 18.80 | 79.63 |
| Instituții și servicii de interes public | 0.30 | 1.24 | 0.30 | 1.27 |
| Unități industriale și de depozitare | 0.00 | 0.00 | 0.00 | 0.00 |
| Unități agricole | 0.38 | 1.57 | 0.38 | 1.61 |
| Căi de comunicație și transport din care: | 1.39 | 5.74 | 1.32 | 5.59 |
| • căi rutiere / pietonale și construcții aferente | 1.39 | | 1.32 | |
| Spații verzi, agrement, perdele de protecție | 1.40 | 5.79 | 1.50 | 6.35 |
| Construcții tehnico-edilitare | 0.00 | 0.00 | 0.00 | 0.00 |
| Gospodărie comunală, din care: | 0.88 | 3.64 | 0.88 | 3.73 |
| • cimitire | 0.88 | | 0.88 | |
| Destinație specială | 0.00 | 0.00 | 0.00 | 0.00 |
| Ape | 0.20 | 0.83 | 0.20 | 0.85 |
| Terenuri agricole | 15.15 | 62.60 | 0.23 | 0.97 |
| Păduri | 0.00 | 0.00 | 0.00 | 0.00 |
| Terenuri neproductive | 0.00 | 0.00 | 0.00 | 0.00 |
| TOTAL INTRAVILAN | 24.20 | 100.00 | 23.61 | 100.00 |

REPERE LOCALE SAT CREMENEA

- Biserica Ortodoxă de lemn "St. Arhanghel" - C.J.II-m-B-07582
- Cimitir

Ases document este proprietatea firmei sc. Eco Maps srl și nu poate fi folosit, transmis sau reproducă fără acordul scris al autorului expres și scris, utilizarea sa trebuie să fie conformă celor pentru care a fost elaborat. Documentul este valabil numai cu semnăturile și ștampilele în original.

proiectant general: **ECO MAPS**

beneficiar: **Primăria Comunei Bobâlna**
Str. Principala, nr. 37, sat Bobâlna, Jud. Cluj

denumire proiect: **Întocmire P.U.G. Comuna Bobâlna, Jud. Cluj**

sc. eco maps srl
str. Semeșului, nr. 2C, sc. 2, ap. 2, sat Pitești, comuna Pitești, Județul Cluj

șef proiect: arh. urbanist **Laura Ioana BAURDA**

arh. **Mihai MARTIN**

dr. geogr. **Ana-Maria CORBADE**

geogr. **Loredana BUFNEA**

geogr. **Daniela ROMAN**

rg. **Adrian PODARU**

proiect nr. 91 / 2019

fașă: Propuneri de Dezvoltare

denumire planșă: **PROPUNERI DE DEZVOLTARE**

SAT CREMENEA

scara: 1 : 5.000

data: luna 2020

planșă: PD

