

Plan de amplasament si delimitare a imobilului ANEXA NR.1.35  
 Scara 1:500

Nr. cadastral	Suprafata masurata a imobilului (mp)	Adresa imobilului
51362	776.00	Loc. Bobalna, jud. Cluj

Nr. Cartea Funciara	Unitatea Administrativ Teritoriala (UAT)
	BOBALNA

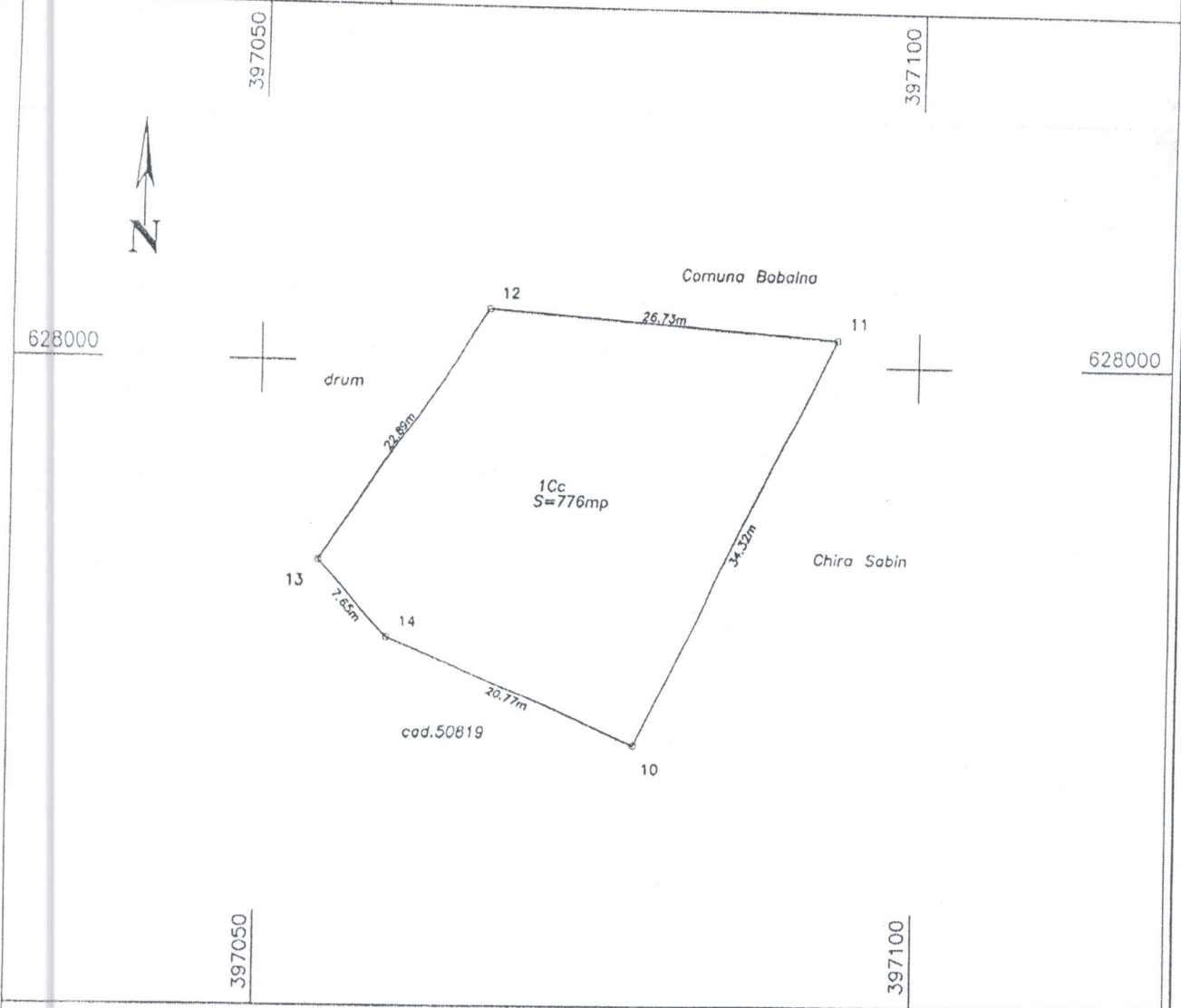

A. Date referitoare la teren			
Nr. parcela	Categoria de folosinta	Suprafata (mp)	Mentiuni
1	CC	776.00	Imobilul nu este imprejmuit
Total		776.00	-

B. Date referitoare la constructii			
Cod	Destinata	Suprafata construita la sol (mp)	Mentiuni
Total			-

Suprafata totala masurata a imobilului = 776.00 mp  
 Suprafata din act = 776.00 mp

Executant: Ing. Pop Radu  
 Contine executarea măsurărilor în teren, corectitudinea întocmirii documentației și corespunderea la sistemul de referință în teren.  
 Razvan Pop Razvan  
 Date: 2021.10.01  
 Date: 20.08.2021



Inspector Ramona Marginean  
 Semnat digital de Ramona Marginean  
 Confirma introducerea imobilului în baza de date integrată și actualizarea numărului cadastral.  
 Date: 2021.10.08  
 Semnat digital de Ramona Marginean  
 Date: .....

CONTRA SEMNEA 2A  
 SECRETAR GLEP  
 BOTE MARTIANA

PRESEDINTE