

Plan de amplasament si delimitare a imobilului ANEXA NR.1.35

Scara 1:500

Nr. cadastral	Suprafata masurata a imobilului (mp)	Adresa imobilului
51362	776.00	Loc. Bobalna, jud. Cluj

Nr. Cartea Funciara	Unitatea Administrativ Teritoriala (UAT)
	BOBALNA

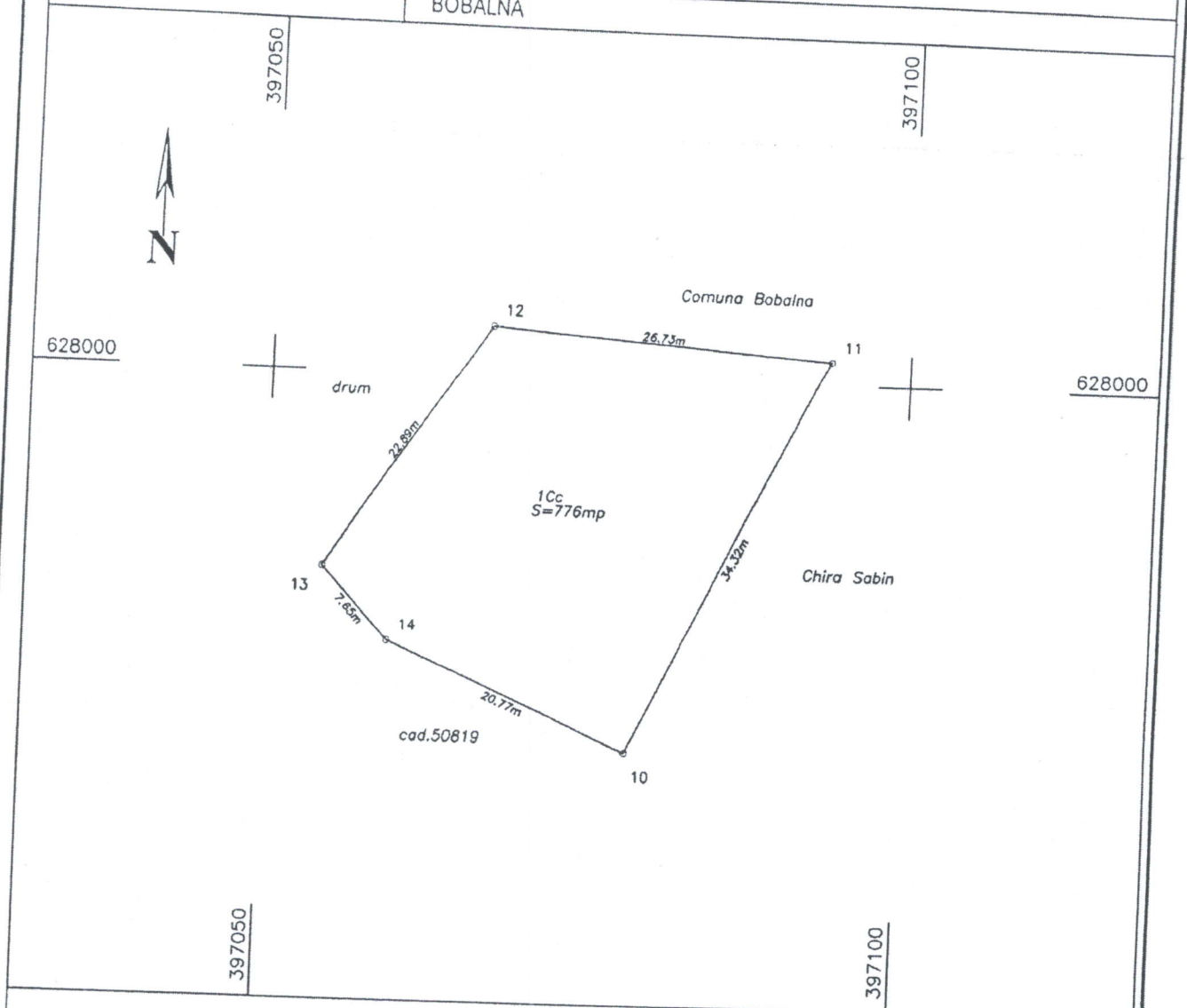

A. Date referitoare la teren			
Nr. parcela	Categoria de folosinta	Suprafata (mp)	Mentiuni
1	CC	776.00	Imobilul nu este imprejmuit
Total		776.00	

B. Date referitoare la constructii			
Cod	Destinatia	Suprafata construita la sol (mp)	Mentiuni
Total			

Suprafata totala masurata a imobilului = 776.00 mp
 Suprafata din act = 776.00 mp

Executant: ing. Pop Radu
 Confirma executarea masurarii terenului si corectitudinea intocmirii documentelor si corespundenta acestora cu realitatea terenului.
 Razvan Pop
 Date: 20.08.2021
 Stampila BCPI

Inspector: Ramona Marginean
 Confirma introducerea imobilului in baza de date integrata si actualizarea nomenclaturii cadastrale.
 Date: 20.08.2021
 Stampila BCPI

PRESEDINTE DE SEDINTA
 MIHAI ADRIAN VASILE

SECRETAR
 BOTE MARIANA