



ROMÂNIA
UNITATEA ADMINISTRATIV TERITORIALĂ
COMUNA BOLDUR



Str.Principală nr.176, Boldur, jud. Timiș, Tel/Fax:0256/356947;
www.primariaboldur.ro E-mail: primariaboldur@gmail.com

**RECTIFICARE V
COMUNA BOLDUR
BUGETUL DE VENITURI
ȘI CHELTUIELI 2025**



ROMÂNIA
JUDEȚUL TIMIȘ
COMUNA BOLDUR
CONSILIUL LOCAL



HOTĂRÂREA

Nr. 36 / 22.07.2025

**privind validarea Dispoziției Primarului Comunei Boldur nr.65/07.07.2025
cu privire la aprobarea Rectificării bugetului local pe anul 2025 (III)**

CONSILIUL LOCAL AL COMUNEI BOLDUR, JUDEȚUL TIMIȘ.-

Având în vedere:

- referatul de aprobare înregistrat la nr.3677 din 11.07.2025;
- raportul înregistrat la nr.3678 din 11.07.2025;
- avizul comisiilor de specialitate ale Consiliului local Boldur;
- Hotărârea Consiliului Local Boldur nr.15 din 18.03.2025 cu privire la aprobarea Bugetului Local al Comunei Boldur pe anul 2025;
- Dispoziția Primarului Comunei Boldur nr.65/07.07.2025 cu privire la aprobarea Rectificării bugetului local pe anul 2025 (III);
- prevederile Legii nr.9/2025 - Legea bugetului de stat pe anul 2025;
- prevederile art.87 alin. (3), art.88 și art.155 alin. (1) lit. c) din O.U.G. nr.57/2019 privind Codul Administrativ, cu modificările și completările ulterioare;
- prevederile art.19 alin.(2), art.20 alin.(1) lit.c) și art.82 din Legea nr. 273/2006 privind finanțele publice locale, cu modificările și completările ulterioare;

În temeiul art.196 alin.(1) lit."a" din O.U.G. nr.57/2019 privind Codul administrativ, adoptă prezenta:

HOTĂRÂRE :

Art.1.- Se validează Dispoziția Primarului Comunei Boldur nr.65/07.07.2025 cu privire la aprobarea Rectificării bugetului local pe anul 2025 (III).

Art.2 - Dispoziția Primarului Comunei Boldur nr.65/07.07.2025 cu privire la aprobarea Rectificării bugetului local pe anul 2025 (III) constituie Anexă la prezenta hotărâre.

Art.3.- Prezenta hotărâre se comunică:

- Instituției Prefectului – Județul Timiș;
- Primarului comunei Boldur;
- Compartimentului financiar – contabil, impozite și taxe;
- Locuitorilor comunei prin afișare.

PREȘEDINTE DE ȘEDINȚĂ,
GOLOȘIE GABRIEL - FLORIN

.....



Contrasemnează:

SECRETARUL GENERAL AL COMUNEI BOLDUR,
LĂUDĂCESCU CĂLIN - CORNEL

.....

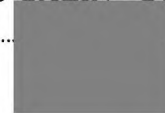



DISPOZIȚIE

cu privire la aprobarea Rectificării bugetului local pe anul 2025 (III)

PRIMARUL COMUNEI BOLDUR, JUDEȚUL TIMIȘ.-

Având în vedere:

- referatul înregistrat la nr.3603/07.07.2025;
 - extrasele de cont cu nr.1591/27.06.2025;
 - Hotărârea Consiliului Local Boldur nr.15 din 18.03.2025 cu privire la aprobarea Bugetului Local al Comunei Boldur pe anul 2025;
 - prevederile Legii nr.9/2025 - Legea bugetului de stat pe anul 2025;
 - prevederile art.87 alin. (3), art.88 și art.155 alin. (1) lit. c) din O.U.G. nr.57/2019 privind Codul Administrativ, cu modificările și completările ulterioare;
 - art.19 alin.(2), art.20 alin.(1) lit.c) și art.82 din Legea nr.273/2006, privind finanțele publice locale, cu modificările și completările ulterioare;
- În temeiul prevederilor art.196 alin.1 lit. b) din O.U.G. nr.57/2019 privind Codul administrativ, emite prezenta:

DISPOZIȚIE :

Art.1. - Se rectifică bugetului local al Comunei Boldur pe anul 2025, după cum urmează:

- Capitolul de venituri ” Subvenții”, se modifică în sensul majorării creditelor bugetare cu suma de 71.520 lei, de la 251.620 lei la 323.140 lei.
- Capitolul de cheltuieli ” Agricultură, silvicultură, piscicultură, și vânătoare” se modifică în sensul majorării creditelor bugetare cu suma de 71.520 lei, de la 72.500 lei la 144.020 lei.

Art.2. - Modificările în bugetului local al Comunei Boldur pe anul 2025, cuprinse în prezenta dispoziție se supun validării în prima ședință a Consiliului local.

Art.3. - Cu ducerea la îndeplinire a prezentei dispoziții se încredințează compartimentul financiar – contabil, impozite și taxe din cadrul Primăriei comunei Boldur.

Art.4.- Prezenta dispoziție se comunică:

- Instituției Prefectului – Județul Timiș;
- Primarului comunei Boldur;
- Compartimentului financiar – contabil, impozite și taxe.



AVIZAT
SECRETAR GENERAL,
Lăudăescu Călin – Cornel



ROMÂNIA
JUDEȚUL TIMIȘ
COMUNA BOLDUR
CONSILIUL LOCAL



HOTĂRÂREA

Nr. 16/ 29.04.2025

privind validarea Dispoziției Primarului Comunei Boldur nr.22/31.03.2025
cu privire la aprobarea Rectificării bugetului local pe anul 2025 (I)

CONSILIUL LOCAL AL COMUNEI BOLDUR, JUDEȚUL TIMIȘ.-

Având în vedere:

- referatul de aprobare înregistrat la nr.2356 din 24.04.2025;
- raportul înregistrat la nr.2357 din 24.04.2025;
- avizul comisiilor de specialitate ale Consiliului local Boldur;
- Hotărârea Consiliului Local Boldur nr.15 din 18.03.2025 cu privire la aprobarea Bugetului Local al Comunei Boldur pe anul 2025;
- Dispoziția Primarului Comunei Boldur nr.22/31.03.2025 cu privire la aprobarea Rectificării bugetului local pe anul 2025 (I);
- prevederile Legii nr.9/2025 - Legea bugetului de stat pe anul 2025;
- prevederile art.87 alin. (3), art.88 și art.155 alin. (1) lit. c) din O.U.G. nr.57/2019 privind Codul Administrativ, cu modificările și completările ulterioare;
- prevederile art.19 alin.(2), art.20 alin.(1) lit.c) și art.82 din Legea nr. 273/2006 privind finanțele publice locale, cu modificările și completările ulterioare;

În temeiul art.196 alin.(1) lit.”a” din O.U.G. nr.57/2019 privind Codul administrativ, adoptă prezenta:

HOTĂRÂRE :

Art.1.- Se validează Dispoziția Primarului Comunei Boldur nr.22/31.03.2025 cu privire la aprobarea Rectificării bugetului local pe anul 2025 (I).

Art.2 - Dispoziția Primarului Comunei Boldur nr.22/31.03.2025 cu privire la aprobarea Rectificării bugetului local pe anul 2025 (I) constituie Anexă la prezenta hotărâre.

Art.3.- Prezenta hotărâre se comunică:

- Instituției Prefectului – Județul Timiș;
- Primarului comunei Boldur;
- Compartimentului financiar – contabil, impozite și taxe;
- Locuitorilor comunei prin afișare.

PREȘEDINTE DE ȘEDINȚĂ,
FAUR VASILE - LUPU

.....



Contrasemnează:

SECRETARUL GENERAL AL COMUNEI BOLDUR,
LĂUDĂCESCU CĂLIN - CORNEL

.....





DISPOZIȚIE

cu privire la aprobarea Rectificării bugetului local pe anul 2025 (I)

PRIMARUL COMUNEI BOLDUR, JUDEȚUL TIMIȘ.-

Având în vedere:

- referatul înregistrat la nr.1971/31.03.2025;
 - extrasele de cont cu nr.5942/27.03.2025 și nr.5943/27.03.2025;
 - Hotărârea Consiliului Local Boldur nr.15 din 18.03.2025 cu privire la aprobarea Bugetului Local al Comunei Boldur pe anul 2025;
 - prevederile Legii nr.9/2025 - Legea bugetului de stat pe anul 2025;
 - prevederile art.87 alin. (3), art.88 și art.155 alin. (1) lit. c) din O.U.G. nr.57/2019 privind Codul Administrativ, cu modificările și completările ulterioare;
 - art.19 alin.(2), art.20 alin.(1) lit.c) și art.82 din Legea nr.273/2006, privind finanțele publice locale, cu modificările și completările ulterioare;
- În temeiul prevederilor art.196 alin.1 lit. b) din O.U.G. nr.57/2019 privind Codul administrativ, emite prezenta:

DISPOZIȚIE:

Art.1. - Se rectifică bugetului local al Comunei Boldur pe anul 2025, după cum urmează:

- Capitolul de venituri ” Subvenții”, se modifică în sensul majorării creditelor bugetare cu suma de 160.650 lei, de la 0 lei la 160.650 lei.
- Capitolul de cheltuieli ” Autorități publice și acțiuni externe” se modifică în sensul majorării creditelor bugetare cu suma de 160.650 lei, de la 3.186.500 lei la 3.347.150 lei.

Art.2. - Modificările în bugetului local al Comunei Boldur pe anul 2025, cuprinse în prezenta dispoziție se supun validării în prima ședință a Consiliului local.

Art.3. - Cu ducerea la îndeplinire a prezentei dispoziții se încredințează compartimentul financiar – contabil, impozite și taxe din cadrul Primăriei comunei Boldur.

Art.4.- Prezenta dispoziție se comunică:

- Instituției Prefectului – Județul Timiș;
- Primarului comunei Boldur;
- Compartimentului financiar – contabil, impozite și taxe.

Data: 31.03.2025

Nr.22

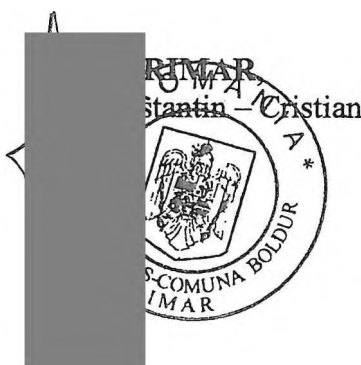

AVIZAT
SECRETAR GENERAL,
Lăudăcescu Călin – Cornel





ROMÂNIA
JUDEȚUL TIMIȘ
COMUNA BOLDUR
CONSILIUL LOCAL



HOTĂRÂREA

Nr. 18/ 29.04.2025

privind validarea Dispoziției Primarului Comunei Boldur nr.35/10.04.2025
cu privire la aprobarea Rectificării bugetului local pe anul 2025 (II)

CONSILIUL LOCAL AL COMUNEI BOLDUR, JUDEȚUL TIMIȘ.-

Având în vedere:

- referatul de aprobare înregistrat la nr.2360 din 24.04.2025;
- raportul înregistrat la nr.2361 din 24.04.2025;
- avizul comisiilor de specialitate ale Consiliului local Boldur;
- Hotărârea Consiliului Local Boldur nr.15 din 18.03.2025 cu privire la aprobarea Bugetului Local al Comunei Boldur pe anul 2025;
- Dispoziția Primarului Comunei Boldur nr.35/10.04.2025 cu privire la aprobarea Rectificării bugetului local pe anul 2025 (II);
- prevederile Legii nr.9/2025 - Legea bugetului de stat pe anul 2025;
- prevederile art.87 alin. (3), art.88 și art.155 alin. (1) lit. c) din O.U.G. nr.57/2019 privind Codul Administrativ, cu modificările și completările ulterioare;
- prevederile art.19 alin.(2), art.20 alin.(1) lit.c) și art.82 din Legea nr. 273/2006 privind finanțele publice locale, cu modificările și completările ulterioare;

În temeiul art.196 alin.(1) lit."a" din O.U.G. nr.57/2019 privind Codul administrativ, adoptă prezenta:

HOTĂRÂRE :

Art.1.- Se validează Dispoziția Primarului Comunei Boldur nr.35/10.04.2025 cu privire la aprobarea Rectificării bugetului local pe anul 2025 (II).

Art.2 - Dispoziția Primarului Comunei Boldur nr.35/10.04.2025 cu privire la aprobarea Rectificării bugetului local pe anul 2025 (II). constituie Anexă la prezenta hotărâre.

Art.3.- Prezenta hotărâre se comunică:

- Instituției Prefectului – Județul Timiș;
- Primarului comunei Boldur;
- Compartimentului financiar – contabil, impozite și taxe;
- Locuitorilor comunei prin afișare.

PREȘEDINTE DE ȘEDINȚĂ
FAUR VASILE - LUPU

✍



Contrasemnează:
ARUL GENERAL AL COMUNEI BOLDUR,
LĂUDĂCESCU CĂLIN - CORNEL

✍



ROMÂNIA
JUDEȚUL TIMIȘ
COMUNA BOLDUR
PRIMAR

DISPOZIȚIE

cu privire la aprobarea Rectificării bugetului local pe anul 2025 (II)

PRIMARUL COMUNEI BOLDUR, JUDEȚUL TIMIȘ.-

Având în vedere:

- referatul înregistrat la nr.2182/10.04.2025;
 - extrasele de cont cu nr.2249/08.04.2025 și nr.2382/08.04.2025;
 - Hotărârea Consiliului Local Boldur nr.15 din 18.03.2025 cu privire la aprobarea Bugetului Local al Comunei Boldur pe anul 2025;
 - prevederile Legii nr.9/2025 - Legea bugetului de stat pe anul 2025;
 - prevederile art.87 alin. (3), art.88 și art.155 alin. (1) lit. c) din O.U.G. nr.57/2019 privind Codul Administrativ, cu modificările și completările ulterioare;
 - art.19 alin.(2), art.20 alin.(1) lit.c) și art.82 din Legea nr.273/2006, privind finanțele publice locale, cu modificările și completările ulterioare;
- În temeiul prevederilor art.196 alin.1 lit. b) din O.U.G. nr.57/2019 privind Codul administrativ, emite prezenta:

DISPOZIȚIE :

Art.1. - Se rectifică bugetului local al Comunei Boldur pe anul 2025, după cum urmează:

- Capitolul de venituri ” Subvenții”, se modifică în sensul majorării creditelor bugetare cu suma de 90.970 lei, de la 160.650 lei la 251.620 lei.
- Capitolul de cheltuieli ” Învățământ” se modifică în sensul majorării creditelor bugetare cu suma de 90.970 lei, de la 358.000 lei la 448.970 lei.

Art.2. - Modificările în bugetului local al Comunei Boldur pe anul 2025, cuprinse în prezenta dispoziție se supun validării în prima ședință a Consiliului local.

Art.3. - Cu ducerea la îndeplinire a prezentei dispoziții se încredințează compartimentul financiar – contabil, impozite și taxe din cadrul Primăriei comunei Boldur.

Art.4.- Prezenta dispoziție se comunică:

- Instituției Prefectului – Județul Timiș;
- Primarului comunei Boldur;
- Compartimentului financiar – contabil, impozite și taxe.

Data: 10.04.2025
Nr.35

PRIMAR
Stoi Constantin



A V I Z A T
SECRETAR GENERAL,
Lăudăcescu Călin – Cornel





ROMÂNIA
UNITATEA ADMINISTRATIV TERITORIALĂ
COMUNA BOLDUR

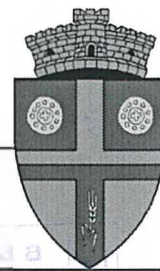

Str.Principală nr.176, Boldur, jud. Timiș, Tel/Fax:0256/356947;
www.primariaboldur.ro E-mail: primariaboldur@gmail.com

Nr. de înregistrare
4348/28.08.2025

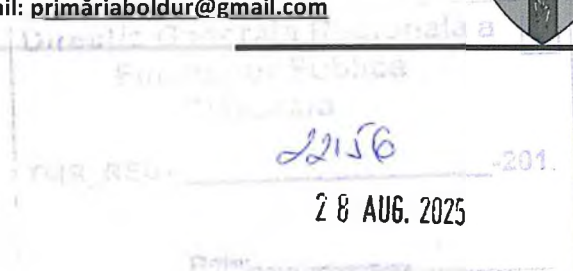

Către,

DIRECȚIA GENERALĂ REGIONALĂ A FINANTELOR PUBLICE
ADMINISTRAȚIA JUDEȚEANĂ A FINANTELOR PUBLICE TIMIȘOARA

Subsemnata COMUNA BOLDUR, reprezentată legal de primar STOI CONSTANTIN – CRISTIAN, vă depunem alăturat Bugetul de Venituri și Cheltuieli pe anul 2025, însoțită de Hotărârea/Dispoziția cu nr. 81 din 27.08.2025. Ne asumăm răspunderea pentru întocmire și confirmăm că sumele corespund cu realitatea .

PRIMAR,

STOI CONSTANTIN – CRISTIAN.



INSPECTOR DE SPECIALITATE,

Andrieș Gianina-Mirabela





ROMÂNIA
UNITATEA ADMINISTRATIV TERITORIALĂ
COMUNA BOLDUR

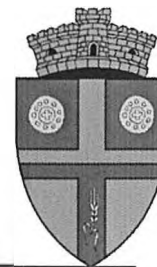

Str.Principală nr.176, Boldur, jud. Timiș, Tel/Fax:0256/356947;
www.primariaboldur.ro E-mail: primariaboldur@gmail.com

Nr. 4347 din 28.08.2025

DECLARAȚIE

Declarăm pe propria mea răspundere că datele din prezentul Buget de Venituri și Cheltuieli corespund cu realitatea și sunt identice cu cele conținute pe suportul magnetic.

PRIMAR,

STOI CONSTANTIN – CRISTIAN



INSPECTOR DE SPECIALITATE,

Andrieș Gianina-Mirabela



BUGETUL INSTITUȚIILOR PUBLICE ȘI ACTIVITĂȚILOR FINANȚATE INTEGRAL
SAU PARȚIAL DIN VENITURI
PE ANUL 2025

RECTIFICAREA DIN 27 august 2025

D.G.R.F.P. TIMIȘOARA ACTIVITATEA DE
TREZORERIE ȘI CONTABILITATE PUBLICĂ
SERVICIUL SINTEZA ȘI ASISTENȚĂ
ELABORĂRII ȘI EXECUȚIEI BUGETELOR LOCALE
Nr. 42 din 28.08.2025
- mii lei -

A.T.C.P. Timiș
Trezoreria Lugoj
28.08.2025
TMLG_TRZ- 1284

DENUMIREA INDICATORILOR	Cod rand	Cod indicator	Program aprobat	Influențe	Program rectificat	Program trimestrial			
						Trim I	Trim II	Trim III	Trim IV
SECȚIUNEA DE FUNCȚIONARE + SECȚIUNEA DE DEZVOLTARE									
TOTAL VENITURI	1	00.01	7.803,16	1.175,32	8.978,48	2.823,25	2.445,07	2.740,26	969,90
VENITURI PROPRII	2	49.90	5.045,02	10,00	5.055,02	2.004,60	1.648,10	990,42	411,90
I. VENITURI CURENTE	3	00.02	7.480,02	10,00	7.490,02	2.662,60	2.354,10	1.503,42	969,90
A. VENITURI FISCALE	4	00.03	6.878,02		6.878,02	2.551,60	2.119,10	1.318,42	888,90
A1. IMPOZIT PE VENIT, PROFIT SI CASTIGURI DIN CAPITAL	5	00.04	2.345,00		2.345,00	850,00	850,00	450,00	195,00
A12. IMPOZIT PE VENIT, PROFIT, SI CASTIGURI DIN CAPITAL DE LA PERSOANE FIZICE	6	00.06	2.345,00		2.345,00	850,00	850,00	450,00	195,00
Cote si sume defalcate din impozitul pe venit	7	04.02	2.345,00		2.345,00	850,00	850,00	450,00	195,00
Cote defalcate din impozitul pe venit	8	04.02.01	1.106,00	✓	1.106,00	400,00	400,00	200,00	106,00
Sume alocate din cotele defalcate din impozitul pe venit pentru echilibrarea bugetelor locale	9	04.02.04	764,00	✓	764,00	300,00	300,00	100,00	64,00
Sume repartizate din Fondul la dispozitia Consiliului Judetean	10	04.02.05	475,00	✓	475,00	150,00	150,00	150,00	25,00
A3. IMPOZITE SI TAXE PE PROPRIETATE	11	00.09	1.321,20		1.321,20	798,60	310,00	111,00	101,60
Impozite si taxe pe proprietate	12	07.02	1.321,20		1.321,20	798,60	310,00	111,00	101,60
Impozit pe cladiri	13	07.02.01	534,20		534,20	364,20	100,00	35,00	35,00
Impozit pe cladiri de la persoane fizice	14	07.02.01.01	147,40		147,40	77,40	50,00	10,00	10,00
Impozit si taxa pe cladiri de la persoane juridice	15	07.02.01.02	386,80		386,80	286,80	50,00	25,00	25,00
Impozit pe terenuri	16	07.02.02	713,00		713,00	380,40	200,00	70,00	62,60
Impozit pe terenuri de la persoane fizice	17	07.02.02.01	200,60		200,60	100,00	80,00	10,00	10,60
Impozit si taxa pe teren de la persoane juridice	18	07.02.02.02	92,00		92,00	60,00	20,00	10,00	2,00
Impozit pe terenul din extravilan	19	07.02.02.03	420,40		420,40	220,40	100,00	50,00	50,00
Taxe judiciare de timbru si alte taxe de timbru	20	07.02.03	30,00		30,00	20,00	5,00	3,00	2,00
Alte impozite si taxe de proprietate	21	07.02.50	44,00		44,00	34,00	5,00	3,00	2,00
A4. IMPOZITE SI TAXE PE BUNURI SI SERVICII	22	00.10	3.211,82		3.211,82	903,00	959,10	757,42	592,30
Sume defalcate din TVA	23	11.02	2.435,00		2.435,00	658,00	706,00	513,00	558,00

RECTIFICAREA DIN 27 august 2025

- mii lei -

DENUMIREA INDICATORILOR	Cod rand	Cod indicator	Program aprobat	Influențe	Program rectificat	Program trimestrial			
						Trim I	Trim II	Trim III	Trim IV
SECTIUNEA DE FUNCTIONARE + SECTIUNEA DE DEZVOLTARE									
TOTAL VENITURI	1	00.01	7.803,16	1.175,32	8.978,48	2.823,25	2.445,07	2.740,26	969,90
VENITURI PROPRII	2	49.90	5.045,02	10,00	5.055,02	2.004,60	1.648,10	990,42	411,90
I. VENITURI CURENTE	3	00.02	7.480,02	10,00	7.490,02	2.662,60	2.354,10	1.503,42	969,90
A. VENITURI FISCALE	4	00.03	6.878,02		6.878,02	2.551,60	2.119,10	1.318,42	888,90
A1. IMPOZIT PE VENIT, PROFIT SI CASTIGURI DIN CAPITAL	5	00.04	2.345,00		2.345,00	850,00	850,00	450,00	195,00
A12. IMPOZIT PE VENIT, PROFIT, SI CASTIGURI DIN CAPITAL DE LA PERSOANE FIZICE	6	00.06	2.345,00		2.345,00	850,00	850,00	450,00	195,00
Cote si sume defalcate din impozitul pe venit	7	04.02	2.345,00		2.345,00	850,00	850,00	450,00	195,00
Cote defalcate din impozitul pe venit	8	04.02.01	1.106,00		1.106,00	400,00	400,00	200,00	106,00
Sume alocate din cotele defalcate din impozitul pe venit pentru echilibrarea bugetelor locale	9	04.02.04	764,00		764,00	300,00	300,00	100,00	64,00
Sume repartizate din Fondul la dispozitia Consiliului Judetean	10	04.02.05	475,00		475,00	150,00	150,00	150,00	25,00
A3. IMPOZITE SI TAXE PE PROPRIETATE	11	00.09	1.321,20		1.321,20	798,60	310,00	111,00	101,60
Impozite si taxe pe proprietate	12	07.02	1.321,20		1.321,20	798,60	310,00	111,00	101,60
Impozit pe cladiri	13	07.02.01	534,20		534,20	364,20	100,00	35,00	35,00
Impozit pe cladiri de la persoane fizice	14	07.02.01.01	147,40		147,40	77,40	50,00	10,00	10,00
Impozit si taxa pe cladiri de la persoane juridice	15	07.02.01.02	386,80		386,80	286,80	50,00	25,00	25,00
Impozit pe terenuri	16	07.02.02	713,00		713,00	380,40	200,00	70,00	62,60
Impozit pe terenuri de la persoane fizice	17	07.02.02.01	200,60		200,60	100,00	80,00	10,00	10,60
Impozit si taxa pe teren de la persoane juridice	18	07.02.02.02	92,00		92,00	60,00	20,00	10,00	2,00
Impozit pe terenul din extravilan	19	07.02.02.03	420,40		420,40	220,40	100,00	50,00	50,00
Taxe judiciare de timbru si alte taxe de timbru	20	07.02.03	30,00		30,00	20,00	5,00	3,00	2,00
Alte impozite si taxe de proprietate	21	07.02.50	44,00		44,00	34,00	5,00	3,00	2,00
A4. IMPOZITE SI TAXE PE BUNURI SI SERVICII	22	00.10	3.211,82		3.211,82	903,00	959,10	757,42	592,30
Sume defalcate din TVA	23	11.02	2.435,00		2.435,00	658,00	706,00	513,00	558,00

DENUMIREA INDICATORILOR	Cod rand	Cod indicator	Program aprobat	Influente	Program rectificat	Program trimestrial			
						Trim I	Trim II	Trim III	Trim IV
Sume defalcate din taxa pe valoarea adaugata pentru finantarea cheltuielilor descentralizate la nivelul comunelor, oraselor, municipiilor, sectoarelor si Municipiului Bucuresti	24	11.02.02	2.014,00		2.014,00	584,00	570,00	402,00	458,00
Sume defalcate din taxa pe valoarea adaugata pentru drumuri	25	11.02.05	125,00		125,00		62,00	37,00	26,00
Sume defalcate din taxa pe valoarea adaugata pentru echilibrarea bugetelor locale	26	11.02.06	296,00		296,00	74,00	74,00	74,00	74,00
Taxe pe utilizarea bunurilor, autorizarea utilizarii bunurilor sau pe desfasurarea de activitati	27	16.02	776,82		776,82	245,00	253,10	244,42	34,30
Taxa asupra mijloacelor de transport	28	16.02.02	721,70		721,70	235,00	243,10	211,90	31,70
Impozit pe mijloacele de transport detinute de persoane fizice	29	16.02.02.01	586,70		586,70	200,00	158,10	201,90	26,70
Impozit pe mijloacele de transport detinute de persoane juridice	30	16.02.02.02	135,00		135,00	35,00	85,00	10,00	5,00
Taxe si tarife pentru eliberarea de licente si autorizatii de functionare	31	16.02.03	55,12		55,12	10,00	10,00	32,52	2,60
Alte taxe pe utilizarea bunurilor, autorizarea utilizarii bunurilor sau pe desfasurare de activitati	32	16.02.50							
C. VENITURI NEFISCALE	33	00.12	602,00	10,00	612,00	111,00	235,00	185,00	81,00
C1. VENITURI DIN PROPRIETATE	34	00.13	433,00		433,00	67,00	145,00	150,00	71,00
Venituri din proprietate	35	30.02	433,00		433,00	67,00	145,00	150,00	71,00
Venituri din concesiuni si inchirieri	36	30.02.05	433,00		433,00	67,00	145,00	150,00	71,00
Alte venituri din concesiuni si inchirieri de catre institutiile publice	37	30.02.05.30	433,00		433,00	67,00	145,00	150,00	71,00
C2. VANZARI DE BUNURI SI SERVICII	38	00.14	169,00	10,00	179,00	44,00	90,00	35,00	10,00
Venituri din prestari de servicii si alte activitati	39	33.02	100,00		100,00	25,00	50,00	20,00	5,00
Alte venituri din prestari de servicii si alte activitati	40	33.02.50	100,00		100,00	25,00	50,00	20,00	5,00
Amenzi, penalitati si confiscari	41	35.02	69,00		69,00	19,00	40,00	5,00	5,00
Alte amenzi, penalitati si confiscari	42	35.02.50	69,00		69,00	19,00	40,00	5,00	5,00
Diverse venituri	43	36.02		10,00	10,00			10,00	
Alte venituri	44	36.02.50		10,00	10,00			10,00	
Transferuri voluntare, altele decat subventiile	45	37.02							
Varsaminte din sectiunea de functionare pentru finantarea sectiunii de dezvoltare a bugetului local (cu semnul minus)	46	37.02.03	-399,10		-399,10	-397,10	-97,92	95,92	
Varsaminte din sectiunea de functionare	47	37.02.04	399,10		399,10	397,10	97,92	-95,92	
IV. SUBVENTII	48	00.17	323,14	1.165,32	1.488,46	160,65	90,97	1.236,84	
SUBVENTII DE LA ALTE NIVELE ALE ADMINISTRATIEI PUBLICE	49	00.18	323,14	1.165,32	1.488,46	160,65	90,97	1.236,84	
Subventii de la bugetul de stat	50	42.02	160,65	1.165,32	1.325,97	160,65		1.165,32	
B. Curente	51		160,65	1.165,32	1.325,97	160,65		1.165,32	

DENUMIREA INDICATORILOR	Cod rand	Cod indicator	Program aprobat	Influente	Program rectificat	Program trimestrial			
						Trim I	Trim II	Trim III	Trim IV
Subventii de la bugetul de stat catre bugetele locale pentru Programul national de investitii „Anghel Saligny”	52	42.02.87		1.165,32	1.165,32			1.165,32	
Alocari de sume din PNRR aferente componentei imprumuturi	53	42.02.89	160,65		160,65	160,65			
Fonduri din imprumut rambursabil	54	42.02.89.01	135,00		135,00	135,00			
Sume aferente TVA	55	42.02.89.03	25,65		25,65	25,65			
Subventii de la alte administratii	56	43.02	162,49		162,49		90,97	71,52	
Sume alocate din bugetul ANCPi pentru finantarea lucrarilor de inregistrare sistematica din cadrul Programului national de cadastru si carte funciara	57	43.02.34	71,52		71,52			71,52	
Sume alocate din PNRR aferente asistentei financiare nerambursabile	58	43.02.49	90,97		90,97		90,97		
Fonduri europene nerambursabile	59	43.02.49.01	77,71		77,71		77,71		
Sume aferente TVA	60	43.02.49.03	13,26		13,26		13,26		
TOTAL CHELTUIELI	61		8.032,06	1.175,32	9.207,38	2.823,25	2.673,97	2.740,26	969,90
CHELTUIELI CURENTE	62	01	7.404,06	10,00	7.414,06	2.426,15	2.347,15	1.670,86	969,90
TITLUL I CHELTUIELI DE PERSONAL	63	10	2.860,00		2.860,00	969,70	892,24	736,56	261,50
TITLUL II BUNURI SI SERVICII	64	20	3.287,52	10,00	3.297,52	908,70	1.084,04	780,80	523,98
TITLUL III DOBANZI	65	30	290,00		290,00	70,00	120,00	50,00	50,00
Dobanzi aferente datoriei publice interne	66	30.01	290,00		290,00	70,00	120,00	50,00	50,00
TITLUL IX ASISTENTA SOCIALA	67	57	564,92		564,92	217,10	159,90	73,50	114,42
Asigurari sociale	68	57.01							
Ajutoare sociale	69	57.02	564,92		564,92	217,10	159,90	73,50	114,42
Ajutoare sociale in numerar	70	57.02.01	429,92		429,92	203,00	104,00	42,00	80,92
Ajutoare sociale in natura	71	57.02.02	135,00		135,00	14,10	55,90	31,50	33,50
TITLUL XI ALTE CHELTUIELI	72	59	150,00		150,00	100,00		30,00	20,00
Asociatii si fundatii	73	59.11	150,00		150,00	100,00		30,00	20,00
TITLUL XIII PROIECTE CU FINANTARE DIN SUMELE AFERENTE COMPONENTEI DE IMPRUMUT A PNRR	74	61	251,62		251,62	160,65	90,97		
CHELTUIELI DE CAPITAL	75	70	628,00	1.165,32	1.793,32	397,10	326,82	1.069,40	
TITLUL XV ACTIVE NEFINANCIARE	76	71	628,00	1.165,32	1.793,32	397,10	326,82	1.069,40	
Active fixe	77	71.01	628,00	1.165,32	1.793,32	397,10	326,82	1.069,40	
Constructii	78	71.01.01							
Alte active fixe	79	71.01.30	628,00	1.165,32	1.793,32	397,10	326,82	1.069,40	
Partea I-a SERVICII PUBLICE GENERALE	80	50.02	3.637,15		3.637,15	1.095,65	1.080,24	917,28	543,98
Autoritati publice si actiuni externe	81	51.02	3.347,15		3.347,15	1.025,65	960,24	867,28	493,98

DENUMIREA INDICATORILOR	Cod rand	Cod indicator	Program aprobat	Influente	Program rectificat	Program trimestrial			
						Trim I	Trim II	Trim III	Trim IV
CHELTUIELI CURENTE	82	01	3.268,15		3.268,15	975,65	931,24	867,28	493,98
TITLUL I CHELTUIELI DE PERSONAL	83	10	1.500,00		1.500,00	500,00	450,00	500,00	50,00
TITLUL II BUNURI SI SERVICII	84	20	1.457,50		1.457,50	215,00	481,24	337,28	423,98
TITLUL XI ALTE CHELTUIELI	85	59	150,00		150,00	100,00		30,00	20,00
Asociatii si fundatii	86	59.11	150,00		150,00	100,00		30,00	20,00
TITLUL XIII PROIECTE CU FINANTARE DIN SUMELE AFERENTE COMPONENTEI DE IMPRUMUT A PNRR	87	61	160,65		160,65	160,65			
CHELTUIELI DE CAPITAL	88	70	79,00		79,00	50,00	29,00		
TITLUL XV ACTIVE NEFINANCIARE	89	71	79,00		79,00	50,00	29,00		
Active fixe	90	71.01	79,00		79,00	50,00	29,00		
Constructii	91	71.01.01							
Alte active fixe	92	71.01.30	79,00		79,00	50,00	29,00		
Din total capitol									
Autoritati executive si legislative	93	51.02.01	3.347,15		3.347,15	1.025,65	960,24	867,28	493,98
Autoritati executive	94	51.02.01.03	3.347,15		3.347,15	1.025,65	960,24	867,28	493,98
Tranzactii privind datoria publica si imprumuturi	95	55.02	290,00		290,00	70,00	120,00	50,00	50,00
CHELTUIELI CURENTE	96	01	290,00		290,00	70,00	120,00	50,00	50,00
TITLUL III DOBANZI	97	30	290,00		290,00	70,00	120,00	50,00	50,00
Dobanzi aferente datoriei publice interne	98	30.01	290,00		290,00	70,00	120,00	50,00	50,00
CHELTUIELI DE CAPITAL	99	70							
Din total capitol									
Tranzactii privind datoria publica si imprumuturi	100	55.02.00	290,00		290,00	70,00	120,00	50,00	50,00
Partea a II-a APARARE, ORDINE PUBLICA SI SIGURANTA NATIONALA	101	59.02	27,00		27,00	20,00	5,00	1,00	1,00
Ordine publica si siguranta nationala	102	61.02	27,00		27,00	20,00	5,00	1,00	1,00
CHELTUIELI CURENTE	103	01	27,00		27,00	20,00	5,00	1,00	1,00
TITLUL II BUNURI SI SERVICII	104	20	27,00		27,00	20,00	5,00	1,00	1,00
CHELTUIELI DE CAPITAL	105	70							
Din total capitol									
Protectie civila si protectie contra incendiilor (protectie civila nonmilitara)	106	61.02.05	27,00		27,00	20,00	5,00	1,00	1,00
Partea a III-a CHELTUIELI SOCIAL-CULTURALE	107	64.02	2.927,89	10,00	2.937,89	1.183,30	1.014,61	354,06	385,92
Invatamant	108	65.02	448,97		448,97	101,30	193,17	81,00	73,50
CHELTUIELI CURENTE	109	01	448,97		448,97	101,30	193,17	81,00	73,50

DENUMIREA INDICATORILOR	Cod rand	Cod indicator	Program aprobat	Influente	Program rectificat	Program trimestrial			
						Trim I	Trim II	Trim III	Trim IV
TITLUL I CHELTUIELI DE PERSONAL	110	10	23,50		23,50	23,50			
TITLUL II BUNURI SI SERVICII	111	20	190,50		190,50	59,70	42,30	48,50	40,00
TITLUL IX ASISTENTA SOCIALA	112	57	144,00		144,00	18,10	59,90	32,50	33,50
Asigurari sociale	113	57.01							
Ajutoare sociale	114	57.02	144,00		144,00	18,10	59,90	32,50	33,50
Ajutoare sociale in numerar	115	57.02.01	9,00		9,00	4,00	4,00	1,00	
Ajutoare sociale in natura	116	57.02.02	135,00		135,00	14,10	55,90	31,50	33,50
TITLUL XIII PROIECTE CU FINANTARE DIN SUMELE AFERENTE COMPONENTEI DE IMPRUMUT A PNRR	117	61	90,97		90,97		90,97		
CHELTUIELI DE CAPITAL	118	70							
Din total capitol									
Invatamant prescolar si primar	119	65.02.03							
Invatamant prescolar	120	65.02.03.01							
Invatamant primar	121	65.02.03.02							
Invatamant secundar	122	65.02.04	193,00		193,00	77,20	41,30	36,00	38,50
Invatamant secundar inferior	123	65.02.04.01	193,00		193,00	77,20	41,30	36,00	38,50
Alte cheltuieli in domeniul invatamantului	124	65.02.50	255,97		255,97	24,10	151,87	45,00	35,00
Cultura, recreere si religie	125	67.02	732,00	10,00	742,00	432,00	284,40	0,60	25,00
CHELTUIELI CURENTE	126	01	452,00	10,00	462,00	105,20	231,20	100,60	25,00
TITLUL I CHELTUIELI DE PERSONAL	127	10	20,50		20,50	5,20	5,20	5,10	5,00
TITLUL II BUNURI SI SERVICII	128	20	431,50	10,00	441,50	100,00	226,00	95,50	20,00
CHELTUIELI DE CAPITAL	129	70	280,00		280,00	326,80	53,20	-100,00	
TITLUL XV ACTIVE NEFINANCIARE	130	71	280,00		280,00	326,80	53,20	-100,00	
Active fixe	131	71.01	280,00		280,00	326,80	53,20	-100,00	
Constructii	132	71.01.01							
Alte active fixe	133	71.01.30	280,00		280,00	326,80	53,20	-100,00	
Din total capitol									
Servicii culturale	134	67.02.03	210,00	10,00	220,00	110,00	65,00	35,00	10,00
Camine culturale	135	67.02.03.07	160,00	10,00	170,00	80,00	50,00	30,00	10,00
Centre culturale	136	67.02.03.14	50,00		50,00	30,00	15,00	5,00	
Servicii recreative si sportive	137	67.02.05	110,00		110,00	25,20	46,20	23,60	15,00
Sport	138	67.02.05.01	70,00		70,00	25,20	16,20	13,60	15,00
Intretinere gradini publice, parcuri, zone verzi, baze sportive si de agrement	139	67.02.05.03	40,00		40,00		30,00	10,00	

DENUMIREA INDICATORILOR	Cod rand	Cod indicator	Program aprobat	Influente	Program rectificat	Program trimestrial			
						Trim I	Trim II	Trim III	Trim IV
Servicii religioase	140	67.02.06	372,00		372,00	296,80	153,20	-78,00	
Alte servicii în domeniile culturii, recreerii si religiei	141	67.02.50	40,00		40,00		20,00	20,00	
Asigurari si asistenta sociala	142	68.02	1.746,92		1.746,92	650,00	537,04	272,46	287,42
CHELTUIELI CURENTE	143	01	1.746,92		1.746,92	650,00	537,04	272,46	287,42
TITLUL I CHELTUIELI DE PERSONAL	144	10	1.316,00		1.316,00	441,00	437,04	231,46	206,50
TITLUL II BUNURI SI SERVICII	145	20	10,00		10,00	10,00			
TITLUL IX ASISTENTA SOCIALA	146	57	420,92		420,92	199,00	100,00	41,00	80,92
Asigurari sociale	147	57.01							
Ajutoare sociale	148	57.02	420,92		420,92	199,00	100,00	41,00	80,92
Ajutoare sociale in numerar	149	57.02.01	420,92		420,92	199,00	100,00	41,00	80,92
CHELTUIELI DE CAPITAL	150	70							
Din total capitol									
Asistenta sociala in caz de boli si invaliditati	151	68.02.05	1.716,00		1.716,00	630,00	537,04	262,46	286,50
Asistenta sociala in caz de invaliditate	152	68.02.05.02	1.716,00		1.716,00	630,00	537,04	262,46	286,50
Prevenirea excluderii sociale	153	68.02.15	20,92		20,92	10,00		10,00	0,92
Ajutor social	154	68.02.15.01	20,92		20,92	10,00		10,00	0,92
Alte cheltuieli in domeniul asigurarilor si asistentei sociale	155	68.02.50	10,00		10,00	10,00			
Alte cheltuieli in domeniul asistentei sociale	156	68.02.50.50	10,00		10,00	10,00			
Partea a IV-a SERVICII SI DEZVOLTARE PUBLICA, LOCUINTE, MEDIU SI APE	157	69.02	523,00		523,00	140,30	149,70	220,00	13,00
Locuinte, servicii si dezvoltare publica	158	70.02	503,00		503,00	130,30	139,70	220,00	13,00
CHELTUIELI CURENTE	159	01	473,00		473,00	120,00	120,00	220,00	13,00
TITLUL II BUNURI SI SERVICII	160	20	473,00		473,00	120,00	120,00	220,00	13,00
CHELTUIELI DE CAPITAL	161	70	30,00		30,00	10,30	19,70		
TITLUL XV ACTIVE NEFINANCIARE	162	71	30,00		30,00	10,30	19,70		
Active fixe	163	71.01	30,00		30,00	10,30	19,70		
Constructii	164	71.01.01							
Alte active fixe	165	71.01.30	30,00		30,00	10,30	19,70		
Din total capitol									
Locuinte	166	70.02.03							
Alte cheltuieli in domeniul locuintelor	167	70.02.03.30							
Alimentare cu apa si amenajari hidrotehnice	168	70.02.05							
Alimentare cu apa	169	70.02.05.01							
Amenajari hidrotehnice	170	70.02.05.02							

DENUMIREA INDICATORILOR	Cod rand	Cod indicator	Program aprobat	Influente	Program rectificat	Program trimestrial			
						Trim I	Trim II	Trim III	Trim IV
Iluminat public si electrificari rurale	171	70.02.06	503,00		503,00	130,30	139,70	220,00	13,00
Alimentare cu gaze naturale in localitati	172	70.02.07							
Protectia mediului	173	74.02	20,00		20,00	10,00	10,00		
CHELTUIELI CURENTE	174	01							
CHELTUIELI DE CAPITAL	175	70	20,00		20,00	10,00	10,00		
TITLUL XV ACTIVE NEFINANCIARE	176	71	20,00		20,00	10,00	10,00		
Active fixe	177	71.01	20,00		20,00	10,00	10,00		
Constructii	178	71.01.01							
Alte active fixe	179	71.01.30	20,00		20,00	10,00	10,00		
Din total capitol									
Canalizarea si tratarea apelor reziduale	180	74.02.06	20,00		20,00	10,00	10,00		
Partea a V-a ACTIUNI ECONOMICE	181	79.02	917,02	1.165,32	2.082,34	384,00	424,42	1.247,92	26,00
Agricultura, silvicultura, piscicultura si vanatoare	182	83.02	144,02		144,02		72,50	71,52	
CHELTUIELI CURENTE	183	01	144,02		144,02		72,50	71,52	
TITLUL II BUNURI SI SERVICII	184	20	144,02		144,02		72,50	71,52	
CHELTUIELI DE CAPITAL	185	70							
Din total capitol									
Agricultura	186	83.02.03	144,02		144,02		72,50	71,52	
Imbunatatiri funciare, irigatii, desecari si combaterea eroziunii solului	187	83.02.03.02							
Alte cheltuieli in domeniul agriculturii	188	83.02.03.30	144,02		144,02		72,50	71,52	
Alte cheltuieli in domeniul agriculturii, silviculturii, pisciculturii si vanatorii	189	83.02.50							
Transporturi	190	84.02	773,00	1.165,32	1.938,32	384,00	351,92	1.176,40	26,00
CHELTUIELI CURENTE	191	01	554,00		554,00	384,00	137,00	7,00	26,00
TITLUL II BUNURI SI SERVICII	192	20	554,00		554,00	384,00	137,00	7,00	26,00
CHELTUIELI DE CAPITAL	193	70	219,00	1.165,32	1.384,32		214,92	1.169,40	
TITLUL XV ACTIVE NEFINANCIARE	194	71	219,00	1.165,32	1.384,32		214,92	1.169,40	
Active fixe	195	71.01	219,00	1.165,32	1.384,32		214,92	1.169,40	
Constructii	196	71.01.01							
Alte active fixe	197	71.01.30	219,00	1.165,32	1.384,32		214,92	1.169,40	
Din total capitol									
Transport rutier	198	84.02.03	773,00	1.165,32	1.938,32	384,00	351,92	1.176,40	26,00
Drumuri si poduri	199	84.02.03.01	773,00	1.165,32	1.938,32	384,00	351,92	1.176,40	26,00
Partea a VII-a REZERVE, EXCEDENT/DEFICIT	200	96.02							

DENUMIREA INDICATORILOR	Cod rand	Cod indicator	Program aprobat	Influente	Program rectificat	Program trimestrial			
						Trim I	Trim II	Trim III	Trim IV
REZERVA	201	97.02							
EXCEDENT	202	98.02							
DEFICIT	203	99.02	228,90		228,90		228,90		

RECTIFICAREA DIN 27 august 2025

- mii lei -

DENUMIREA INDICATORILOR	Cod rand	Cod indicator	Program aprobat	Influente	Program rectificat	Program trimestrial			
						Trim I	Trim II	Trim III	Trim IV
SECTIUNEA FUNCTIONARE									
SECTIUNEA FUNCTIONARE	1		7.152,44	10,00	7.162,44	2.265,50	2.256,18	1.670,86	969,90
TOTAL VENITURI	2	00.01	7.152,44	10,00	7.162,44	2.265,50	2.256,18	1.670,86	969,90
VENITURI PROPRII	3	49.90	5.045,02	10,00	5.055,02	2.004,60	1.648,10	990,42	411,90
I. VENITURI CURENTE	4	00.02	7.080,92	10,00	7.090,92	2.265,50	2.256,18	1.599,34	969,90
A. VENITURI FISCALE	5	00.03	6.878,02		6.878,02	2.551,60	2.119,10	1.318,42	888,90
A1. IMPOZIT PE VENIT, PROFIT SI CASTIGURI DIN CAPITAL	6	00.04	2.345,00		2.345,00	850,00	850,00	450,00	195,00
A12. IMPOZIT PE VENIT, PROFIT, SI CASTIGURI DIN CAPITAL DE LA PERSOANE FIZICE	7	00.06	2.345,00		2.345,00	850,00	850,00	450,00	195,00
Cote si sume defalcate din impozitul pe venit	8	04.02	2.345,00		2.345,00	850,00	850,00	450,00	195,00
Cote defalcate din impozitul pe venit	9	04.02.01	1.106,00		1.106,00	400,00	400,00	200,00	106,00
Sume alocate din cotele defalcate din impozitul pe venit pentru echilibrarea bugetelor locale	10	04.02.04	764,00		764,00	300,00	300,00	100,00	64,00
Sume repartizate din Fondul la dispozitia Consiliului Judetean	11	04.02.05	475,00		475,00	150,00	150,00	150,00	25,00
A3. IMPOZITE SI TAXE PE PROPRIETATE	12	00.09	1.321,20		1.321,20	798,60	310,00	111,00	101,60
Impozite si taxe pe proprietate	13	07.02	1.321,20		1.321,20	798,60	310,00	111,00	101,60
Impozit pe cladiri	14	07.02.01	534,20		534,20	364,20	100,00	35,00	35,00
Impozit pe cladiri de la persoane fizice	15	07.02.01.01	147,40		147,40	77,40	50,00	10,00	10,00
Impozit si taxa pe cladiri de la persoane juridice	16	07.02.01.02	386,80		386,80	286,80	50,00	25,00	25,00
Impozit pe terenuri	17	07.02.02	713,00		713,00	380,40	200,00	70,00	62,60
Impozit pe terenuri de la persoane fizice	18	07.02.02.01	200,60		200,60	100,00	80,00	10,00	10,60
Impozit si taxa pe teren de la persoane juridice	19	07.02.02.02	92,00		92,00	60,00	20,00	10,00	2,00
Impozit pe terenul din extravilan	20	07.02.02.03	420,40		420,40	220,40	100,00	50,00	50,00
Taxe judiciare de timbru si alte taxe de timbru	21	07.02.03	30,00		30,00	20,00	5,00	3,00	2,00
Alte impozite si taxe de proprietate	22	07.02.50	44,00		44,00	34,00	5,00	3,00	2,00
A4. IMPOZITE SI TAXE PE BUNURI SI SERVICII	23	00.10	3.211,82		3.211,82	903,00	959,10	757,42	592,30
Sume defalcate din TVA	24	11.02	2.435,00		2.435,00	658,00	706,00	513,00	558,00

DENUMIREA INDICATORILOR	Cod rand	Cod indicator	Program aprobat	Influente	Program rectificat	Program trimestrial			
						Trim I	Trim II	Trim III	Trim IV
Sume defalcate din taxa pe valoarea adaugata pentru finantarea cheltuielilor descentralizate la nivelul comunelor, oraselor, municipiilor, sectoarelor si Municipiului Bucuresti	25	11.02.02	2.014,00		2.014,00	584,00	570,00	402,00	458,00
Sume defalcate din taxa pe valoarea adaugata pentru drumuri	26	11.02.05	125,00		125,00		62,00	37,00	26,00
Sume defalcate din taxa pe valoarea adaugata pentru echilibrarea bugetelor locale	27	11.02.06	296,00		296,00	74,00	74,00	74,00	74,00
Taxe pe utilizarea bunurilor, autorizarea utilizarii bunurilor sau pe desfasurarea de activitati	28	16.02	776,82		776,82	245,00	253,10	244,42	34,30
Taxa asupra mijloacelor de transport	29	16.02.02	721,70		721,70	235,00	243,10	211,90	31,70
Impozit pe mijloacele de transport detinute de persoane fizice	30	16.02.02.01	586,70		586,70	200,00	158,10	201,90	26,70
Impozit pe mijloacele de transport detinute de persoane juridice	31	16.02.02.02	135,00		135,00	35,00	85,00	10,00	5,00
Taxe si tarife pentru eliberarea de licente si autorizatii de functionare	32	16.02.03	55,12		55,12	10,00	10,00	32,52	2,60
Alte taxe pe utilizarea bunurilor, autorizarea utilizarii bunurilor sau pe desfasurare de activitati	33	16.02.50							
C. VENITURI NEFISCALE	34	00.12	202,90	10,00	212,90	-286,10	137,08	280,92	81,00
C1. VENITURI DIN PROPRIETATE	35	00.13	433,00		433,00	67,00	145,00	150,00	71,00
Venituri din proprietate	36	30.02	433,00		433,00	67,00	145,00	150,00	71,00
Venituri din concesiuni si inchirieri	37	30.02.05	433,00		433,00	67,00	145,00	150,00	71,00
Alte venituri din concesiuni si inchirieri de catre institutiile publice	38	30.02.05.30	433,00		433,00	67,00	145,00	150,00	71,00
C2. VANZARI DE BUNURI SI SERVICII	39	00.14	-230,10	10,00	-220,10	-353,10	-7,92	130,92	10,00
Venituri din prestari de servicii si alte activitati	40	33.02	100,00		100,00	25,00	50,00	20,00	5,00
Alte venituri din prestari de servicii si alte activitati	41	33.02.50	100,00		100,00	25,00	50,00	20,00	5,00
Amenzi, penalitati si confiscari	42	35.02	69,00		69,00	19,00	40,00	5,00	5,00
Alte amenzi, penalitati si confiscari	43	35.02.50	69,00		69,00	19,00	40,00	5,00	5,00
Diverse venituri	44	36.02		10,00	10,00			10,00	
Alte venituri	45	36.02.50		10,00	10,00			10,00	
Transferuri voluntare, altele decat subventiile	46	37.02	-399,10		-399,10	-397,10	-97,92	95,92	
Varsaminte din sectiunea de functionare pentru finantarea sectiunii de dezvoltare a bugetului local (cu semnul minus)	47	37.02.03	-399,10		-399,10	-397,10	-97,92	95,92	
IV. SUBVENTII	48	00.17	71,52		71,52			71,52	
SUBVENTII DE LA ALTE NIVELE ALE ADMINISTRATIEI PUBLICE	49	00.18	71,52		71,52			71,52	
Subventii de la alte administratii	50	43.02	71,52		71,52			71,52	
Sume alocate din bugetul ANCPPI pentru finantarea lucrarilor de inregistrare sistematica din cadrul Programului national de cadastru si carte funciara	51	43.02.34	71,52		71,52			71,52	

DENUMIREA INDICATORILOR	Cod rand	Cod indicator	Program aprobat	Influente	Program rectificat	Program trimestrial			
						Trim I	Trim II	Trim III	Trim IV
TOTAL CHELTUIELI	52		7.152,44	10,00	7.162,44	2.265,50	2.256,18	1.670,86	969,90
CHELTUIELI CURENTE	53	01	7.152,44	10,00	7.162,44	2.265,50	2.256,18	1.670,86	969,90
TITLUL I CHELTUIELI DE PERSONAL	54	10	2.860,00		2.860,00	969,70	892,24	736,56	261,50
TITLUL II BUNURI SI SERVICII	55	20	3.287,52	10,00	3.297,52	908,70	1.084,04	780,80	523,98
TITLUL III DOBANZI	56	30	290,00		290,00	70,00	120,00	50,00	50,00
Dobanzi aferente datoriei publice interne	57	30.01	290,00		290,00	70,00	120,00	50,00	50,00
TITLUL IX ASISTENTA SOCIALA	58	57	564,92		564,92	217,10	159,90	73,50	114,42
Asigurari sociale	59	57.01							
Ajutoare sociale	60	57.02	564,92		564,92	217,10	159,90	73,50	114,42
Ajutoare sociale in numerar	61	57.02.01	429,92		429,92	203,00	104,00	42,00	80,92
Ajutoare sociale in natura	62	57.02.02	135,00		135,00	14,10	55,90	31,50	33,50
TITLUL XI ALTE CHELTUIELI	63	59	150,00		150,00	100,00		30,00	20,00
Asociatii si fundatii	64	59.11	150,00		150,00	100,00		30,00	20,00
Partea I-a SERVICII PUBLICE GENERALE	65	50.02	3.397,50		3.397,50	885,00	1.051,24	917,28	543,98
Autoritati publice si actiuni externe	66	51.02	3.107,50		3.107,50	815,00	931,24	867,28	493,98
CHELTUIELI CURENTE	67	01	3.107,50		3.107,50	815,00	931,24	867,28	493,98
TITLUL I CHELTUIELI DE PERSONAL	68	10	1.500,00		1.500,00	500,00	450,00	500,00	50,00
TITLUL II BUNURI SI SERVICII	69	20	1.457,50		1.457,50	215,00	481,24	337,28	423,98
TITLUL XI ALTE CHELTUIELI	70	59	150,00		150,00	100,00		30,00	20,00
Asociatii si fundatii	71	59.11	150,00		150,00	100,00		30,00	20,00
Din total capitol									
Autoritati executive si legislative	72	51.02.01	3.107,50		3.107,50	815,00	931,24	867,28	493,98
Autoritati executive	73	51.02.01.03	3.107,50		3.107,50	815,00	931,24	867,28	493,98
Tranzactii privind datoria publica si imprumuturi	74	55.02	290,00		290,00	70,00	120,00	50,00	50,00
CHELTUIELI CURENTE	75	01	290,00		290,00	70,00	120,00	50,00	50,00
TITLUL III DOBANZI	76	30	290,00		290,00	70,00	120,00	50,00	50,00
Dobanzi aferente datoriei publice interne	77	30.01	290,00		290,00	70,00	120,00	50,00	50,00
Din total capitol									
Tranzactii privind datoria publica si imprumuturi	78	55.02.00	290,00		290,00	70,00	120,00	50,00	50,00
Partea a II-a APARARE, ORDINE PUBLICA SI SIGURANTA NATIONALA	79	59.02	27,00		27,00	20,00	5,00	1,00	1,00
Ordine publica si siguranta nationala	80	61.02	27,00		27,00	20,00	5,00	1,00	1,00
CHELTUIELI CURENTE	81	01	27,00		27,00	20,00	5,00	1,00	1,00

DENUMIREA INDICATORILOR	Cod rand	Cod indicator	Program aprobat	Influente	Program rectificat	Program trimestrial			
						Trim I	Trim II	Trim III	Trim IV
TITLUL II BUNURI SI SERVICII	82	20	27,00		27,00	20,00	5,00	1,00	1,00
Din total capitol									
Protectie civila si protectie contra incendiilor (protectie civila nonmilitara)	83	61.02.05	27,00		27,00	20,00	5,00	1,00	1,00
Partea a III-a CHELTUIELI SOCIAL-CULTURALE	84	64.02	2.556,92	10,00	2.566,92	856,50	870,44	454,06	385,92
Invatamant	85	65.02	358,00		358,00	101,30	102,20	81,00	73,50
CHELTUIELI CURENTE	86	01	358,00		358,00	101,30	102,20	81,00	73,50
TITLUL I CHELTUIELI DE PERSONAL	87	10	23,50		23,50	23,50			
TITLUL II BUNURI SI SERVICII	88	20	190,50		190,50	59,70	42,30	48,50	40,00
TITLUL IX ASISTENTA SOCIALA	89	57	144,00		144,00	18,10	59,90	32,50	33,50
Asigurari sociale	90	57.01							
Ajutoare sociale	91	57.02	144,00		144,00	18,10	59,90	32,50	33,50
Ajutoare sociale in numerar	92	57.02.01	9,00		9,00	4,00	4,00	1,00	
Ajutoare sociale in natura	93	57.02.02	135,00		135,00	14,10	55,90	31,50	33,50
Din total capitol									
Invatamant prescolar si primar	94	65.02.03							
Invatamant prescolar	95	65.02.03.01							
Invatamant primar	96	65.02.03.02							
Invatamant secundar	97	65.02.04	193,00		193,00	77,20	41,30	36,00	38,50
Invatamant secundar inferior	98	65.02.04.01	193,00		193,00	77,20	41,30	36,00	38,50
Alte cheltuieli in domeniul invatamantului	99	65.02.50	165,00		165,00	24,10	60,90	45,00	35,00
Cultura, recreere si religie	100	67.02	452,00	10,00	462,00	105,20	231,20	100,60	25,00
CHELTUIELI CURENTE	101	01	452,00	10,00	462,00	105,20	231,20	100,60	25,00
TITLUL I CHELTUIELI DE PERSONAL	102	10	20,50		20,50	5,20	5,20	5,10	5,00
TITLUL II BUNURI SI SERVICII	103	20	431,50	10,00	441,50	100,00	226,00	95,50	20,00
Din total capitol									
Servicii culturale	104	67.02.03	180,00	10,00	190,00	80,00	65,00	35,00	10,00
Camine culturale	105	67.02.03.07	130,00	10,00	140,00	50,00	50,00	30,00	10,00
Centre culturale	106	67.02.03.14	50,00		50,00	30,00	15,00	5,00	
Servicii recreative si sportive	107	67.02.05	110,00		110,00	25,20	46,20	23,60	15,00
Sport	108	67.02.05.01	70,00		70,00	25,20	16,20	13,60	15,00
Intretinere gradini publice, parcuri, zone verzi, baze sportive si de agrement	109	67.02.05.03	40,00		40,00		30,00	10,00	
Servicii religioase	110	67.02.06	122,00		122,00		100,00	22,00	

DENUMIREA INDICATORILOR	Cod rand	Cod indicator	Program aprobat	Influente	Program rectificat	Program trimestrial			
						Trim I	Trim II	Trim III	Trim IV
Alte servicii în domeniile culturii, recreerii si religiei	111	67.02.50	40,00		40,00		20,00	20,00	
Asigurari si asistenta sociala	112	68.02	1.746,92		1.746,92	650,00	537,04	272,46	287,42
CHELTUIELI CURENTE	113	01	1.746,92		1.746,92	650,00	537,04	272,46	287,42
TITLUL I CHELTUIELI DE PERSONAL	114	10	1.316,00		1.316,00	441,00	437,04	231,46	206,50
TITLUL II BUNURI SI SERVICII	115	20	10,00		10,00	10,00			
TITLUL IX ASISTENTA SOCIALA	116	57	420,92		420,92	199,00	100,00	41,00	80,92
Asigurari sociale	117	57.01							
Ajutoare sociale	118	57.02	420,92		420,92	199,00	100,00	41,00	80,92
Ajutoare sociale in numerar	119	57.02.01	420,92		420,92	199,00	100,00	41,00	80,92
Din total capitol									
Asistenta sociala in caz de boli si invaliditati	120	68.02.05	1.716,00		1.716,00	630,00	537,04	262,46	286,50
Asistenta sociala in caz de invaliditate	121	68.02.05.02	1.716,00		1.716,00	630,00	537,04	262,46	286,50
Prevenirea excluderii sociale	122	68.02.15	20,92		20,92	10,00		10,00	0,92
Ajutor social	123	68.02.15.01	20,92		20,92	10,00		10,00	0,92
Alte cheltuieli in domeniul asigurarilor si asistentei sociale	124	68.02.50	10,00		10,00	10,00			
Alte cheltuieli in domeniul asistentei sociale	125	68.02.50.50	10,00		10,00	10,00			
Partea a IV-a SERVICII SI DEZVOLTARE PUBLICA, LOCUINTE, MEDIU SI APE	126	69.02	473,00		473,00	120,00	120,00	220,00	13,00
Locuinte, servicii si dezvoltare publica	127	70.02	473,00		473,00	120,00	120,00	220,00	13,00
CHELTUIELI CURENTE	128	01	473,00		473,00	120,00	120,00	220,00	13,00
TITLUL II BUNURI SI SERVICII	129	20	473,00		473,00	120,00	120,00	220,00	13,00
Din total capitol									
Locuinte	130	70.02.03							
Alte cheltuieli in domeniul locuintelor	131	70.02.03.30							
Alimentare cu apa si amenajari hidrotehnice	132	70.02.05							
Alimentare cu apa	133	70.02.05.01							
Amenajari hidrotehnice	134	70.02.05.02							
Iluminat public si electrificari rurale	135	70.02.06	473,00		473,00	120,00	120,00	220,00	13,00
Alimentare cu gaze naturale in localitati	136	70.02.07							
Partea a V-a ACTIUNI ECONOMICE	137	79.02	698,02		698,02	384,00	209,50	78,52	26,00
Agricultura, silvicultura, piscicultura si vanatoare	138	83.02	144,02		144,02		72,50	71,52	
CHELTUIELI CURENTE	139	01	144,02		144,02		72,50	71,52	
TITLUL II BUNURI SI SERVICII	140	20	144,02		144,02		72,50	71,52	

DENUMIREA INDICATORILOR	Cod rand	Cod indicator	Program aprobat	Influente	Program rectificat	Program trimestrial			
						Trim I	Trim II	Trim III	Trim IV
Din total capitol									
Agricultura	141	83.02.03	144,02		144,02		72,50	71,52	
Imbunatatiri funciare, irigatii, desecari si combaterea eroziunii solului	142	83.02.03.02							
Alte cheltuieli in domeniul agriculturii	143	83.02.03.30	144,02		144,02		72,50	71,52	
Alte cheltuieli in domeniul agriculturii, silviculturii, pisciculturii si vanatorii	144	83.02.50							
Transporturi	145	84.02	554,00		554,00	384,00	137,00	7,00	26,00
CHELTUIELI CURENTE	146	01	554,00		554,00	384,00	137,00	7,00	26,00
TITLUL II BUNURI SI SERVICII	147	20	554,00		554,00	384,00	137,00	7,00	26,00
Din total capitol									
Transport rutier	148	84.02.03	554,00		554,00	384,00	137,00	7,00	26,00
Drumuri si poduri	149	84.02.03.01	554,00		554,00	384,00	137,00	7,00	26,00
Partea a VII-a REZERVE, EXCEDENT/DEFICIT	150	96.02							
REZERVE	151	97.02							
EXCEDENT	152	98.02							
Excedent sectiunea de functionare	153	98.02.96							
DEFICIT	154	99.02							
Deficit sectiunea de functionare	155	99.02.96							

RECTIFICAREA DIN 27 august 2025

- mii lei -

DENUMIREA INDICATORILOR	Cod rand	Cod indicator	Program aprobat	Influente	Program rectificat	Program trimestrial			
						Trim I	Trim II	Trim III	Trim IV
SECTIUNEA DEZVOLTARE									
SECTIUNEA DEZVOLTARE	1		650,72	1.165,32	1.816,04	557,75	188,89	1.069,40	
TOTAL VENITURI	2	00.01	650,72	1.165,32	1.816,04	557,75	188,89	1.069,40	
VENITURI PROPRII	3	49.90							
I. VENITURI CURENTE	4	00.02	399,10		399,10	397,10	97,92	-95,92	
C. VENITURI NEFISCALE	5	00.12	399,10		399,10	397,10	97,92	-95,92	
C2. VANZARI DE BUNURI SI SERVICII	6	00.14	399,10		399,10	397,10	97,92	-95,92	
Transferuri voluntare, altele decat subventiile	7	37.02	399,10		399,10	397,10	97,92	-95,92	
Varsaminte din sectiunea de functionare	8	37.02.04	399,10		399,10	397,10	97,92	-95,92	
IV. SUBVENTII	9	00.17	251,62	1.165,32	1.416,94	160,65	90,97	1.165,32	
SUBVENTII DE LA ALTE NIVELE ALE ADMINISTRATIEI PUBLICE	10	00.18	251,62	1.165,32	1.416,94	160,65	90,97	1.165,32	
Subventii de la bugetul de stat	11	42.02	160,65	1.165,32	1.325,97	160,65		1.165,32	
B. Curente	12		160,65	1.165,32	1.325,97	160,65		1.165,32	
Subventii de la bugetul de stat catre bugetele locale pentru Programul national de investitii „Anghel Saligny”	13	42.02.87		1.165,32	1.165,32			1.165,32	
Alocari de sume din PNRR aferente componentei imprumuturi	14	42.02.89	160,65		160,65	160,65			
Fonduri din imprumut rambursabil	15	42.02.89.01	135,00		135,00	135,00			
Sume aferente TVA	16	42.02.89.03	25,65		25,65	25,65			
Subventii de la alte administratii	17	43.02	90,97		90,97		90,97		
Sume alocate din PNRR aferente asistentei financiare nerambursabile	18	43.02.49	90,97		90,97		90,97		
Fonduri europene nerambursabile	19	43.02.49.01	77,71		77,71		77,71		
Sume aferente TVA	20	43.02.49.03	13,26		13,26		13,26		
TOTAL CHELTUIELI	21		879,62	1.165,32	2.044,94	557,75	417,79	1.069,40	
CHELTUIELI CURENTE	22	01	251,62		251,62	160,65	90,97		
TITLUL XIII PROIECTE CU FINANTARE DIN SUMELE AFERENTE COMPONENTEI DE IMPRUMUT A PNRR	23	61	251,62		251,62	160,65	90,97		
CHELTUIELI DE CAPITAL	24	70	628,00	1.165,32	1.793,32	397,10	326,82	1.069,40	

DENUMIREA INDICATORILOR	Cod rand	Cod indicator	Program aprobat	Influente	Program rectificat	Program trimestrial			
						Trim I	Trim II	Trim III	Trim IV
TITLUL XV ACTIVE NEFINANCIARE	25	71	628,00	1.165,32	1.793,32	397,10	326,82	1.069,40	
Active fixe	26	71.01	628,00	1.165,32	1.793,32	397,10	326,82	1.069,40	
Constructii	27	71.01.01							
Alte active fixe	28	71.01.30	628,00	1.165,32	1.793,32	397,10	326,82	1.069,40	
Partea I-a SERVICII PUBLICE GENERALE	29	50.02	239,65		239,65	210,65	29,00		
Autoritati publice si actiuni externe	30	51.02	239,65		239,65	210,65	29,00		
CHELTUIELI CURENTE	31	01	160,65		160,65	160,65			
TITLUL XIII PROIECTE CU FINANTARE DIN SUMELE AFERENTE COMPONENTEI DE IMPRUMUT A PNRR	32	61	160,65		160,65	160,65			
CHELTUIELI DE CAPITAL	33	70	79,00		79,00	50,00	29,00		
TITLUL XV ACTIVE NEFINANCIARE	34	71	79,00		79,00	50,00	29,00		
Active fixe	35	71.01	79,00		79,00	50,00	29,00		
Constructii	36	71.01.01							
Alte active fixe	37	71.01.30	79,00		79,00	50,00	29,00		
Din total capitol									
Autoritati executive si legislative	38	51.02.01	239,65		239,65	210,65	29,00		
Autoritati executive	39	51.02.01.03	239,65		239,65	210,65	29,00		
Partea a III-a CHELTUIELI SOCIAL-CULTURALE	40	64.02	370,97		370,97	326,80	144,17	-100,00	
Invatamant	41	65.02	90,97		90,97		90,97		
CHELTUIELI CURENTE	42	01	90,97		90,97		90,97		
TITLUL XIII PROIECTE CU FINANTARE DIN SUMELE AFERENTE COMPONENTEI DE IMPRUMUT A PNRR	43	61	90,97		90,97		90,97		
CHELTUIELI DE CAPITAL	44	70							
Din total capitol									
Invatamant prescolar si primar	45	65.02.03							
Invatamant prescolar	46	65.02.03.01							
Invatamant primar	47	65.02.03.02							
Invatamant secundar	48	65.02.04							
Invatamant secundar inferior	49	65.02.04.01							
Alte cheltuieli in domeniul invatamantului	50	65.02.50	90,97		90,97		90,97		
Cultura, recreere si religie	51	67.02	280,00		280,00	326,80	53,20	-100,00	
CHELTUIELI CURENTE	52	01							
CHELTUIELI DE CAPITAL	53	70	280,00		280,00	326,80	53,20	-100,00	
TITLUL XV ACTIVE NEFINANCIARE	54	71	280,00		280,00	326,80	53,20	-100,00	

DENUMIREA INDICATORILOR	Cod rand	Cod indicator	Program aprobat	Influente	Program rectificat	Program trimestrial			
						Trim I	Trim II	Trim III	Trim IV
Active fixe	55	71.01	280,00		280,00	326,80	53,20	-100,00	
Constructii	56	71.01.01							
Alte active fixe	57	71.01.30	280,00		280,00	326,80	53,20	-100,00	
Din total capitol									
Servicii culturale	58	67.02.03	30,00		30,00	30,00			
Camine culturale	59	67.02.03.07	30,00		30,00	30,00			
Centre culturale	60	67.02.03.14							
Servicii recreative si sportive	61	67.02.05							
Sport	62	67.02.05.01							
Intretinere gradini publice, parcuri, zone verzi, baze sportive si de agrement	63	67.02.05.03							
Servicii religioase	64	67.02.06	250,00		250,00	296,80	53,20	-100,00	
Alte servicii în domeniile culturii, recreerii si religiei	65	67.02.50							
Partea a IV-a SERVICII SI DEZVOLTARE PUBLICA, LOCUINTE, MEDIU SI APE	66	69.02	50,00		50,00	20,30	29,70		
Locuinte, servicii si dezvoltare publica	67	70.02	30,00		30,00	10,30	19,70		
CHELTUIELI CURENTE	68	01							
CHELTUIELI DE CAPITAL	69	70	30,00		30,00	10,30	19,70		
TITLUL XV ACTIVE NEFINANCIARE	70	71	30,00		30,00	10,30	19,70		
Active fixe	71	71.01	30,00		30,00	10,30	19,70		
Constructii	72	71.01.01							
Alte active fixe	73	71.01.30	30,00		30,00	10,30	19,70		
Din total capitol									
Locuinte	74	70.02.03							
Alte cheltuieli in domeniul locuintelor	75	70.02.03.30							
Alimentare cu apa si amenajari hidrotehnice	76	70.02.05							
Alimentare cu apa	77	70.02.05.01							
Amenajari hidrotehnice	78	70.02.05.02							
Iluminat public si electrificari rurale	79	70.02.06	30,00		30,00	10,30	19,70		
Alimentare cu gaze naturale in localitati	80	70.02.07							
Protectia mediului	81	74.02	20,00		20,00	10,00	10,00		
CHELTUIELI CURENTE	82	01							
CHELTUIELI DE CAPITAL	83	70	20,00		20,00	10,00	10,00		
TITLUL XV ACTIVE NEFINANCIARE	84	71	20,00		20,00	10,00	10,00		

DENUMIREA INDICATORILOR	Cod rand	Cod indicator	Program aprobat	Influente	Program rectificat	Program trimestrial			
						Trim I	Trim II	Trim III	Trim IV
Active fixe	85	71.01	20,00		20,00	10,00	10,00		
Constructii	86	71.01.01							
Alte active fixe	87	71.01.30	20,00		20,00	10,00	10,00		
Din total capitol									
Canalizarea si tratarea apelor reziduale	88	74.02.06	20,00		20,00	10,00	10,00		
Partea a V-a ACTIUNI ECONOMICE	89	79.02	219,00	1.165,32	1.384,32		214,92	1.169,40	
Transporturi	90	84.02	219,00	1.165,32	1.384,32		214,92	1.169,40	
CHELTUIELI CURENTE	91	01							
CHELTUIELI DE CAPITAL	92	70	219,00	1.165,32	1.384,32		214,92	1.169,40	
TITLUL XV ACTIVE NEFINANCIARE	93	71	219,00	1.165,32	1.384,32		214,92	1.169,40	
Active fixe	94	71.01	219,00	1.165,32	1.384,32		214,92	1.169,40	
Constructii	95	71.01.01							
Alte active fixe	96	71.01.30	219,00	1.165,32	1.384,32		214,92	1.169,40	
Din total capitol									
Transport rutier	97	84.02.03	219,00	1.165,32	1.384,32		214,92	1.169,40	
Drumuri si poduri	98	84.02.03.01	219,00	1.165,32	1.384,32		214,92	1.169,40	
Partea a VII-a REZERVE, EXCEDENT/DEFICIT	99	96.02							
REZERVE	100	97.02							
EXCEDENT	101	98.02							
Excedent sectiunea de dezvoltare	102	98.02.97							
DEFICIT	103	99.02	228,90		228,90		228,90		
Deficit sectiunea de dezvoltare	104	99.02.97	228,90		228,90		228,90		

PRIMAR,
STOI CONSTANTIN CRISTIAN

CONTABIL,
Andries Gianina Mirabela



LISTA DE INVESTIȚII ANUL 2025

mii lei

Capitolul	Nr. crt.	Denumire obiectiv	Suma totală	TRIM I	TRIM II	TRIM III	TRIM IV
51	1	Achiziție autoturism (Leasing) FOND DE RULMENT (24.000)	24,00		24,00		
	2	Stație încărcare AC 22KW	10,00	5,00	5,00		
	3	Consolidare seismică și eficientizare energetică sediu Primărie com. Boldur, sat Boldur, jud.	45,00	45,00			
	4	Elaborarea în format digital a documentației de amenajare a teritoriului P.U.G. în Comuna Boldur, județul Timiș	160,65	160,65			
	TOTAL			239,65	210,65	29,00	0,00
65	1	Dotare cu mobilier, materiale didactice și echip. digitale Șc.	90,97		90,97		
	TOTAL			90,97	90,97		
67	1	Proiectare, realizare și execuție capele în Comuna Boldur	250,00	300,00	50,00	-100,00	
	2	Creșterea eficienței energetice și gestionarea inteligentă a energiei la clădirea administrativă din localitatea Ohaba-Forgaci, județul Timiș	30,00	26,80	3,20		
	TOTAL			280,00	326,80	53,20	-100,00
70	1	Realizare centrală electrică fotovoltaică cu racord la rețeaua de distribuție electrică, pentru consum propriu în Comuna Boldur	30,00	10,30	19,70		
	TOTAL			30,00	10,30	19,70	0,00
74	1	Înființare sistem de canalizare menajeră în localitatea Sinersig, Ohaba Forgaci și Jabăr, Comuna Boldur, jud. Timiș	20,00	10,00	10,00		
	TOTAL			20,00	10,00	10,00	0,00
84	1	Infrastructură pentru biciclete la nivel local în cadrul UAT Boldur FOND DE RULMENT (204.900)	219,00		214,92	4,08	
	2	Modernizare străzi în loc. Ohaba Forgaci și Sinersig				1.169,40	
	TOTAL			1.388,40	0,00	214,92	1.173,48
TOTAL LISTĂ INVESTIȚII			2.049,02	557,75	417,79	1.073,48	0,00

PRIN
STOI CONSTANȚIN CRISTIAN

INSPECTOR,
Andrieș Gianina Mirabela

BUGETUL
PE TITLURI DE CHELTUIELI, ARTICOLE ȘI ALINEATE, PE ANUL 2025
ȘI ESTIMĂRI PENTRU ANII 2026-2028
CAPITOLUL: 51.02

- mii lei -

Denumirea indicatorilor	Simbol	Buget initial	din care credite destinate stingerii platilor restante	Influenta	Buget rectificat	trimestrial				Estimari		
						1	2	3	4	2026	2027	2028
TOTAL CHELTUIELI (FUNCTIONARE+DEZVOLTARE)		3.347,15	172,60		3.347,15	1.025,65	960,24	867,28	493,98	3.080,00	3.280,00	3.285,00
SECTIUNEA DE FUNCTIONARE		3.107,50	105,00		3.107,50	815,00	931,24	867,28	493,98	3.000,00	3.200,00	3.200,00
Total cheltuieli		3.107,50	105,00		3.107,50	815,00	931,24	867,28	493,98	3.000,00	3.200,00	3.200,00
CHELTUIELI CURENTE	01	3.107,50	105,00		3.107,50	815,00	931,24	867,28	493,98	3.000,00	3.200,00	3.200,00
TITLUL I CHELTUIELI DE PERSONAL	10	1.500,00			1.500,00	500,00	450,00	500,00	50,00	1.500,00	1.600,00	1.600,00
Cheltuieli salariale in bani	10.01	1.465,00			1.465,00	485,00	445,00	485,00	50,00	x	x	x
Salarii de baza	10.01.01	1.320,00			1.320,00	420,00	400,00	450,00	50,00	x	x	x
Indemnizatii platite unor persoane din afara unitatii	10.01.12	100,00			100,00	45,00	35,00	20,00		x	x	x
Indemnizatie de hrana	10.01.17	45,00			45,00	20,00	10,00	15,00		x	x	x
Contributii	10.03	35,00			35,00	15,00	5,00	15,00		x	x	x
Contributia asiguratorie pentru munca	10.03.07	35,00			35,00	15,00	5,00	15,00		x	x	x
TITLUL II BUNURI SI SERVICII	20	1.457,50	105,00		1.457,50	215,00	481,24	337,28	423,98	1.500,00	1.600,00	1.600,00
Bunuri si servicii	20.01	1.211,66	80,00		1.211,66	155,00	365,40	277,28	413,98	x	x	x
Apa, canal si salubritate	20.01.04	40,00			40,00	10,00	10,00	10,00	10,00	x	x	x
Carburanti si lubrifianti	20.01.05	37,50			37,50		10,00	15,00	12,50	x	x	x
Posta, telecomunicatii, radio, tv, internet	20.01.08	90,00			90,00	25,00	20,00	25,00	20,00	x	x	x
Materiale si prestari de servicii cu caracter functional	20.01.09	524,48	35,00		524,48	50,00	150,00	103,00	221,48	x	x	x
Alte bunuri si servicii pentru intretinere si functionare	20.01.30	519,68	45,00		519,68	70,00	175,40	124,28	150,00	x	x	x
Bunuri de natura obiectelor de inventar	20.05	13,50			13,50		7,50	6,00		x	x	x
Alte obiecte de inventar	20.05.30	13,50			13,50		7,50	6,00		x	x	x
Deplasari, detasari, transferari	20.06	25,00			25,00	5,00	8,00	7,00	5,00	x	x	x
Deplasari interne, detasari, transferari	20.06.01	25,00			25,00	5,00	8,00	7,00	5,00	x	x	x
Pregatire profesionala	20.13	74,00			74,00	22,50	15,00	36,50		x	x	x

Denumirea indicatorilor	Simbol	Buget initial	din care credite destinate stingerii platilor restante	Influenta	Buget rectificat	trimestrial				Estimari		
						1	2	3	4	2026	2027	2028
Alte cheltuieli	20.30	133,34	25,00		133,34	32,50	85,34	10,50	5,00	x	x	x
Chirii	20.30.04	5,00			5,00	2,50	2,00	0,50		x	x	x
alte cheltuieli cu bunuri si servicii	20.30.30	128,34	25,00		128,34	30,00	83,34	10,00	5,00	x	x	x
TITLUL XI ALTE CHELTUIELI	59	150,00			150,00	100,00		30,00	20,00			
Asociatii si fundatii	59.11	150,00			150,00	100,00		30,00	20,00	x	x	x
SECTIUNEA DE DEZVOLTARE		239,65	67,60		239,65	210,65	29,00			80,00	80,00	85,00
Total cheltuieli		239,65	67,60		239,65	210,65	29,00			80,00	80,00	85,00
CHELTUIELI CURENTE	01	160,65			160,65	160,65						
TITLUL XIII PROIECTE CU FINANTARE DIN SUMELE AFERENTE COMPONENTEI DE IMPRUMUT A PNRR	61	160,65			160,65	160,65						
Fonduri din imprumut rambursabil	61.01	135,00			135,00	135,00				x	x	x
Sume aferente TVA	61.03	25,65			25,65	25,65				x	x	x
CHELTUIELI DE CAPITAL	70	79,00	67,60		79,00	50,00	29,00			80,00	80,00	85,00
TITLUL XV ACTIVE NEFINANCIARE	71	79,00	67,60		79,00	50,00	29,00			80,00	80,00	85,00
Active fixe	71.01	79,00	67,60		79,00	50,00	29,00			x	x	x
Alte active fixe	71.01.30	79,00	67,60		79,00	50,00	29,00			x	x	x

PRIMAR,
Stoi Constantin-Cristian

INSPECTOR,
Andries Gianina



BUGETUL
PE TITLURI DE CHELTUIELI, ARTICOLE ȘI ALINEATE, PE ANUL 2025
ȘI ESTIMĂRI PENTRU ANII 2026-2028
CAPITOLUL: 55.02

- mii lei -

Denumirea indicatorilor	Simbol	Buget initial	din care credite destinate stingerii platilor restante	Influenta	Buget rectificat	trimestrial				Estimari		
						1	2	3	4	2026	2027	2028
TOTAL CHELTUIELI (FUNCTIONARE+DEZVOLTARE)		290			290	70	120	50	50	300	300	300
SECTIUNEA DE FUNCTIONARE		290			290	70	120	50	50	300	300	300
Total cheltuieli		290			290	70	120	50	50	300	300	300
CHELTUIELI CURENTE	01	290			290	70	120	50	50	300	300	300
TITLUL III DOBANZI	30	290			290	70	120	50	50	300	300	300
Dobanzi aferente datoriei publice interne	30.01	290			290	70	120	50	50	x	x	x
Dobanzi aferente datoriei publice interne directe	30.01.01	290			290	70	120	50	50	x	x	x

PRIMAR,
Stoi Constantin-Cristian

INSPECTOR,
Andrieș Gianina



BUGETUL
PE TITLURI DE CHELTUIELI, ARTICOLE ȘI ALINEATE, PE ANUL 2025
ȘI ESTIMĂRI PENTRU ANII 2026-2028
CAPITOLUL: 61.02

- mii lei -

Denumirea indicatorilor	Simbol	Buget initial	din care credite destinate stingerii platilor restante	Influenta	Buget rectificat	trimestrial				Estimari		
						1	2	3	4	2026	2027	2028
TOTAL CHELTUIELI (FUNCTIONARE+DEZVOLTARE)		27			27	20	5	1	1	27	28	29
SECTIUNEA DE FUNCTIONARE		27			27	20	5	1	1	27	28	29
Total cheltuieli		27			27	20	5	1	1	27	28	29
CHELTUIELI CURENTE	01	27			27	20	5	1	1	27	28	29
TITLUL II BUNURI SI SERVICII	20	27			27	20	5	1	1	27	28	29
Bunuri de natura obiectelor de inventar	20.05	15			15	10	5			x	x	x
Alte obiecte de inventar	20.05.30	15			15	10	5			x	x	x
Alte cheltuieli	20.30	12			12	10		1	1	x	x	x
alte cheltuieli cu bunuri si servicii	20.30.30	12			12	10		1	1	x	x	x

PRIMAR,
Stoi Constantin-Cristian



INSPECTOR,
Andrieș Gianina



BUGETUL
PE TITLURI DE CHELTUIELI, ARTICOLE ȘI ALINEATE, PE ANUL 2025
ȘI ESTIMĂRI PENTRU ANII 2026-2028
CAPITOLUL: 65.02

- mii lei -

Denumirea indicatorilor	Simbol	Buget initial	din care credite destinate stingerii platilor restante	Influenta	Buget rectificat	trimestrial				Estimari		
						1	2	3	4	2026	2027	2028
TOTAL CHELTUIELI (FUNCTIONARE+DEZVOLTARE)		448,97			448,97	101,30	193,17	81,00	73,50	372,00	378,00	390,00
SECTIUNEA DE FUNCTIONARE		358,00			358,00	101,30	102,20	81,00	73,50	372,00	378,00	390,00
Total cheltuieli		358,00			358,00	101,30	102,20	81,00	73,50	372,00	378,00	390,00
CHELTUIELI CURENTE	01	358,00			358,00	101,30	102,20	81,00	73,50	372,00	378,00	390,00
TITLUL I CHELTUIELI DE PERSONAL	10	23,50			23,50	23,50				30,00	30,00	30,00
Cheltuieli salariale in bani	10.01	23,50			23,50	23,50				x	x	x
Alocatii pentru transportul la si de la locul de munca	10.01.15	23,50			23,50	23,50				x	x	x
TITLUL II BUNURI SI SERVICII	20	190,50			190,50	59,70	42,30	48,50	40,00	188,00	194,00	201,00
Bunuri si servicii	20.01	172,00			172,00	50,50	39,50	45,00	37,00	x	x	x
Furnituri de birou	20.01.01	8,00			8,00	2,50	1,50	2,00	2,00	x	x	x
Materiale pentru curatenie	20.01.02	10,00			10,00	3,00	2,00	2,50	2,50	x	x	x
Incalzit, iluminat si forta motrica	20.01.03	35,00			35,00	13,00	10,00	5,00	7,00	x	x	x
Apa, canal si salubritate	20.01.04	24,00			24,00	7,00	5,00	6,00	6,00	x	x	x
Carburanti si lubrifianti	20.01.05	30,00			30,00	10,00	5,00	13,50	1,50	x	x	x
Posta, telecomunicatii, radio, tv, internet	20.01.08	10,00			10,00	3,00	3,00	1,00	3,00	x	x	x
Materiale si prestari de servicii cu caracter functional	20.01.09	15,00			15,00		5,00	5,00	5,00	x	x	x
Alte bunuri si servicii pentru intretinere si functionare	20.01.30	40,00			40,00	12,00	8,00	10,00	10,00	x	x	x
Bunuri de natura obiectelor de inventar	20.05	7,00			7,00	1,70	1,80	1,50	2,00	x	x	x
Alte obiecte de inventar	20.05.30	7,00			7,00	1,70	1,80	1,50	2,00	x	x	x
Deplasari, detasari, transferari	20.06	3,00			3,00	1,00	1,00		1,00	x	x	x
Deplasari interne, detasari, transferari	20.06.01	3,00			3,00	1,00	1,00		1,00	x	x	x
Pregatire profesionala	20.13	2,00			2,00			2,00		x	x	x
Alte cheltuieli	20.30	6,50			6,50	6,50				x	x	x

Denumirea indicatorilor	Simbol	Buget initial	din care credite destinate stingerii platilor restante	Influenta	Buget rectificat	trimestrial				Estimari		
						1	2	3	4	2026	2027	2028
alte cheltuieli cu bunuri si servicii	20.30.30	6,50			6,50	6,50				x	x	x
TITLUL IX ASISTENTA SOCIALA	57	144,00			144,00	18,10	59,90	32,50	33,50	154,00	154,00	159,00
Ajutoare sociale	57.02	144,00			144,00	18,10	59,90	32,50	33,50	x	x	x
Ajutoare sociale in numerar	57.02.01	9,00			9,00	4,00	4,00	1,00		x	x	x
Ajutoare sociale in natura	57.02.02	135,00			135,00	14,10	55,90	31,50	33,50	x	x	x
SECTIUNEA DE DEZVOLTARE		90,97			90,97		90,97					
Total cheltuieli		90,97			90,97		90,97					
CHELTUIELI CURENTE	01	90,97			90,97		90,97					
TITLUL XIII PROIECTE CU FINANTARE DIN SUMELE AFERENTE COMPONENTEI DE IMPRUMUT A PNRR	61	90,97			90,97		90,97					
Fonduri din imprumut rambursabil	61.01	77,71			77,71		77,71			x	x	x
Sume aferente TVA	61.03	13,26			13,26		13,26			x	x	x

PRIMAR,
Stoi Constantin-Cristian

INSPECTOR,
Andries Gianina



BUGETUL
PE TITLURI DE CHELTUIELI, ARTICOLE ȘI ALINEATE, PE ANUL 2025
ȘI ESTIMĂRI PENTRU ANII 2026-2028
CAPITOLUL: 65.02.04.01

- mii lei -

Denumirea indicatorilor	Simbol	Buget initial	din care credite destinate stingerii platilor restante	Influenta	Buget rectificat	trimestrial				Estimari		
						1	2	3	4	2026	2027	2028
TOTAL CHELTUIELI (FUNCTIONARE+DEZVOLTARE)		193,00			193,00	77,20	41,30	36,00	38,50	197,00	203,00	208,00
SECTIUNEA DE FUNCTIONARE		193,00			193,00	77,20	41,30	36,00	38,50	197,00	203,00	208,00
Total cheltuieli		193,00			193,00	77,20	41,30	36,00	38,50	197,00	203,00	208,00
CHELTUIELI CURENTE	01	193,00			193,00	77,20	41,30	36,00	38,50	197,00	203,00	208,00
TITLUL I CHELTUIELI DE PERSONAL	10	23,50			23,50	23,50				30,00	30,00	30,00
Cheltuieli salariale in bani	10.01	23,50			23,50	23,50				x	x	x
Alocatii pentru transportul la si de la locul de munca	10.01.15	23,50			23,50	23,50				x	x	x
TITLUL II BUNURI SI SERVICII	20	160,50			160,50	49,70	37,30	35,00	38,50	158,00	164,00	169,00
Bunuri si servicii	20.01	142,00			142,00	40,50	34,50	31,50	35,50	x	x	x
Furnituri de birou	20.01.01	8,00			8,00	2,50	1,50	2,00	2,00	x	x	x
Materiale pentru curatenie	20.01.02	10,00			10,00	3,00	2,00	2,50	2,50	x	x	x
Incalzit, iluminat si forta motrica	20.01.03	35,00			35,00	13,00	10,00	5,00	7,00	x	x	x
Apa, canal si salubritate	20.01.04	24,00			24,00	7,00	5,00	6,00	6,00	x	x	x
Posta, telecomunicatii, radio, tv, internet	20.01.08	10,00			10,00	3,00	3,00	1,00	3,00	x	x	x
Materiale si prestari de servicii cu caracter functional	20.01.09	15,00			15,00		5,00	5,00	5,00	x	x	x
Alte bunuri si servicii pentru intretinere si functionare	20.01.30	40,00			40,00	12,00	8,00	10,00	10,00	x	x	x
Bunuri de natura obiectelor de inventar	20.05	7,00			7,00	1,70	1,80	1,50	2,00	x	x	x

Denumirea indicatorilor	Simbol	Buget initial	din care credite destinate stingerii platilor restante	Influenta	Buget rectificat	trimestrial				Estimari		
						1	2	3	4	2026	2027	2028
Alte obiecte de inventar	20.05.30	7,00			7,00	1,70	1,80	1,50	2,00	x	x	x
Deplasari, detasari, transferari	20.06	3,00			3,00	1,00	1,00		1,00	x	x	x
Deplasari interne, detasari, transferari	20.06.01	3,00			3,00	1,00	1,00		1,00	x	x	x
Pregatire profesionala	20.13	2,00			2,00			2,00		x	x	x
Alte cheltuieli	20.30	6,50			6,50	6,50				x	x	x
alte cheltuieli cu bunuri si servicii	20.30.30	6,50			6,50	6,50				x	x	x
TITLUL IX ASISTENTA SOCIALA	57	9,00			9,00	4,00	4,00	1,00		9,00	9,00	9,00
Ajutoare sociale	57.02	9,00			9,00	4,00	4,00	1,00		x	x	x
Ajutoare sociale in numerar	57.02.01	9,00			9,00	4,00	4,00	1,00		x	x	x

PRIMAR,
Stoi Constantin-Cristian



INSPECTOR,
Andries Gianina



BUGETUL
PE TITLURI DE CHELTUIELI, ARTICOLE ȘI ALINEATE, PE ANUL 2025
ȘI ESTIMĂRI PENTRU ANII 2026-2028
CAPITOLUL: 65.02.50

- mii lei -

Denumirea indicatorilor	Simbol	Buget initial	din care credite destinate stingerii platilor restante	Influenta	Buget rectificat	trimestrial				Estimari		
						1	2	3	4	2026	2027	2028
TOTAL CHELTUIELI (FUNCTIONARE+DEZVOLTARE)		255,97			255,97	24,10	151,87	45,00	35,00	175,00	175,00	182,00
SECTIUNEA DE FUNCTIONARE		165,00			165,00	24,10	60,90	45,00	35,00	175,00	175,00	182,00
Total cheltuieli		165,00			165,00	24,10	60,90	45,00	35,00	175,00	175,00	182,00
CHELTUIELI CURENTE	01	165,00			165,00	24,10	60,90	45,00	35,00	175,00	175,00	182,00
TITLUL II BUNURI SI SERVICII	20	30,00			30,00	10,00	5,00	13,50	1,50	30,00	30,00	32,00
Bunuri si servicii	20.01	30,00			30,00	10,00	5,00	13,50	1,50	x	x	x
Carburanti si lubrifianti	20.01.05	30,00			30,00	10,00	5,00	13,50	1,50	x	x	x
TITLUL IX ASISTENTA SOCIALA	57	135,00			135,00	14,10	55,90	31,50	33,50	145,00	145,00	150,00
Ajutoare sociale	57.02	135,00			135,00	14,10	55,90	31,50	33,50	x	x	x
Ajutoare sociale in natura	57.02.02	135,00			135,00	14,10	55,90	31,50	33,50	x	x	x
SECTIUNEA DE DEZVOLTARE		90,97			90,97		90,97					
Total cheltuieli		90,97			90,97		90,97					
CHELTUIELI CURENTE	01	90,97			90,97		90,97					
TITLUL XIII PROIECTE CU FINANTARE DIN SUMELE AFERENTE COMPONENTEI DE IMPRUMUT A PNRR	61	90,97			90,97		90,97					
Fonduri din imprumut rambursabil	61.01	77,71			77,71		77,71			x	x	x
Sume aferente TVA	61.03				13,26		13,26			x	x	x

PRIMAR,
Stoi Constantin-Cristian

INSPECTOR,
Andries Glanina

Denumirea indicatorilor	Simbol	Buget initial	din care credite destinate stingerii platilor restante	Influenta	Buget rectificat	Trimestrial				Estimari		
						1	2	3	4	2026	2027	2028
Total cheltuieli		280,00			280,00	326,80	53,20	-100,00		380,00	385,00	395,00
CHELTUIELI DE CAPITAL	70	280,00			280,00	326,80	53,20	-100,00		380,00	385,00	395,00
TITLUL XV ACTIVE NEFINANCIARE	71	280,00			280,00	326,80	53,20	-100,00		380,00	385,00	395,00
Active fixe	71.01	280,00			280,00	326,80	53,20	-100,00		x	x	x
Alte active fixe	71.01.30	280,00			280,00	326,80	53,20	-100,00		x	x	x

PRIMAR,
Stoi Constantin-Cristian

INSPECTOR,
Andreea Gianina



BUGETUL
PE TITLURI DE CHELTUIELI, ARTICOLE ȘI ALINEATE, PE ANUL 2025
ȘI ESTIMĂRI PENTRU ANII 2026-2028
CAPITOLUL: 67.02

- mii lei -

Denumirea indicatorilor	Simbol	Buget initial	din care credite destinate stingerii platilor restante	Influenta	Buget rectificat	trimestrial				Estimari		
						1	2	3	4	2026	2027	2028
TOTAL CHELTUIELI (FUNCTIONARE+DEZVOLTARE)		732,00		10,00	742,00	432,00	284,40	0,60	25,00	813,00	837,00	865,00
SECTIUNEA DE FUNCTIONARE		452,00		10,00	462,00	105,20	231,20	100,60	25,00	433,00	452,00	470,00
Total cheltuieli		452,00		10,00	462,00	105,20	231,20	100,60	25,00	433,00	452,00	470,00
CHELTUIELI CURENTE	01	452,00		10,00	462,00	105,20	231,20	100,60	25,00	433,00	452,00	470,00
TITLUL I CHELTUIELI DE PERSONAL	10	20,50			20,50	5,20	5,20	5,10	5,00	21,00	25,00	25,00
Cheltuieli salariale in bani	10.01	20,00			20,00	5,00	5,00	5,00	5,00	x	x	x
Salarii de baza	10.01.01	20,00			20,00	5,00	5,00	5,00	5,00	x	x	x
Contributii	10.03	0,50			0,50	0,20	0,20	0,10		x	x	x
Contributia asiguratorie pentru munca	10.03.07	0,50			0,50	0,20	0,20	0,10		x	x	x
TITLUL II BUNURI SI SERVICII	20	431,50		10,00	441,50	100,00	226,00	95,50	20,00	412,00	427,00	445,00
Bunuri si servicii	20.01	100,00		10,00	110,00	40,00	45,00	25,00		x	x	x
Carburanti si lubrifianti	20.01.05	10,00			10,00		10,00			x	x	x
Alte bunuri si servicii pentru intretinere si functionare	20.01.30	90,00		10,00	100,00	40,00	35,00	25,00		x	x	x
Bunuri de natura obiectelor de inventar	20.05	11,00			11,00		11,00			x	x	x
Uniforme si echipament	20.05.01	1,00			1,00		1,00			x	x	x
Alte obiecte de inventar	20.05.30	10,00			10,00		10,00			x	x	x
Alte cheltuieli	20.30	320,50			320,50	60,00	170,00	70,50	20,00	x	x	x
alte cheltuieli cu bunuri si servicii	20.30.30	320,50			320,50	60,00	170,00	70,50	20,00	x	x	x
SECTIUNEA DE DEZVOLTARE		280,00			280,00	326,80	53,20	-100,00		380,00	385,00	395,00

BUGETUL
PE TITLURI DE CHELTUIELI, ARTICOLE ŞI ALINEATE, PE ANUL 2025
ŞI ESTIMĂRI PENTRU ANII 2026-2028
CAPITOLUL: 67.02.03.07

- mii lei -

Denumirea indicatorilor	Simbol	Buget initial	din care credite destinate stingerii platilor restante	Influenta	Buget rectificat	trimestrial				Estimari		
						1	2	3	4	2026	2027	2028
TOTAL CHELTUIELI (FUNCTIONARE+DEZVOLTARE)		160		10	170	80	50	30	10	150	160	165
SECTIUNEA DE FUNCTIONARE		130		10	140	50	50	30	10	120	125	130
Total cheltuieli		130		10	140	50	50	30	10	120	125	130
CHELTUIELI CURENTE	01	130		10	140	50	50	30	10	120	125	130
TITLUL II BUNURI SI SERVICII	20	130		10	140	50	50	30	10	120	125	130
Bunuri si servicii	20.01	90		10	100	40	35	25		x	x	x
Alte bunuri si servicii pentru intretinere si functionare	20.01.30	90		10	100	40	35	25		x	x	x
Alte cheltuieli	20.30	40			40	10	15	5	10	x	x	x
alte cheltuieli cu bunuri si servicii	20.30.30	40			40	10	15	5	10	x	x	x
SECTIUNEA DE DEZVOLTARE		30			30	30				30	35	35
Total cheltuieli		30			30	30				30	35	35
CHELTUIELI DE CAPITAL	70	30			30	30				30	35	35
TITLUL XV ACTIVE NEFINANCIARE	71	30			30	30				30	35	35
Active fixe	71.01	30			30	30				x	x	x
Alte active fixe	71.01.30	30			30	30				x	x	x

PRIMAR,
Stoi Constantin-Cristian



INSPECTOR,
Andrieş Gianina

BUGETUL
PE TITLURI DE CHELTUIELI, ARTICOLE ȘI ALINEATE, PE ANUL 2025
ȘI ESTIMĂRI PENTRU ANII 2026-2028
CAPITOLUL: 67.02.03.14

- mii lei -

Denumirea indicatorilor	Simbol	Buget initial	din care credite destinate stingerii platilor restante	Influenta	Buget rectificat	trimestrial				Estimari		
						1	2	3	4	2026	2027	2028
TOTAL CHELTUIELI (FUNCTIONARE+DEZVOLTARE)		50			50	30	15	5		50	55	60
SECTIUNEA DE FUNCTIONARE		50			50	30	15	5		50	55	60
Total cheltuieli		50			50	30	15	5		50	55	60
CHELTUIELI CURENTE	01	50			50	30	15	5		50	55	60
TITLUL II BUNURI SI SERVICII	20	50			50	30	15	5		50	55	60
Alte cheltuieli	20.30	50			50	30	15	5		x	x	x
alte cheltuieli cu bunuri si servicii	20.30.30	50			50	30	15	5		x	x	x

PRIMAR,
Stoi Constantin-Cristian



INSPECTOR,
Andrieș Gianina



BUGETUL
PE TITLURI DE CHELTUIELI, ARTICOLE ŞI ALINEATE, PE ANUL 2025
ŞI ESTIMĂRI PENTRU ANII 2026-2028
CAPITOLUL: 67.02.05.01

- mii lei -

Denumirea indicatorilor	Simbol	Buget initial	din care credite destinate stingerii platilor restante	Influenta	Buget rectificat	trimestrial				Estimari		
						1	2	3	4	2026	2027	2028
TOTAL CHELTUIELI (FUNCTIONARE+DEZVOLTARE)		70,00			70,00	25,20	16,20	13,60	15,00	71,00	75,00	80,00
SECTIUNEA DE FUNCTIONARE		70,00			70,00	25,20	16,20	13,60	15,00	71,00	75,00	80,00
Total cheltuieli		70,00			70,00	25,20	16,20	13,60	15,00	71,00	75,00	80,00
CHELTUIELI CURENTE	01	70,00			70,00	25,20	16,20	13,60	15,00	71,00	75,00	80,00
TITLUL I CHELTUIELI DE PERSONAL	10	20,50			20,50	5,20	5,20	5,10	5,00	21,00	25,00	25,00
Cheltuieli salariale in bani	10.01	20,00			20,00	5,00	5,00	5,00	5,00	x	x	x
Salarii de baza	10.01.01	20,00			20,00	5,00	5,00	5,00	5,00	x	x	x
Contributii	10.03	0,50			0,50	0,20	0,20	0,10		x	x	x
Contributia asiguratorie pentru munca	10.03.07	0,50			0,50	0,20	0,20	0,10		x	x	x
TITLUL II BUNURI SI SERVICII	20	49,50			49,50	20,00	11,00	8,50	10,00	50,00	50,00	55,00
Bunuri de natura obiectelor de inventar	20.05	1,00			1,00		1,00			x	x	x
Uniforme si echipament	20.05.01	1,00			1,00		1,00			x	x	x
Alte cheltuieli	20.30	48,50			48,50	20,00	10,00	8,50	10,00	x	x	x
alte cheltuieli cu bunuri si servicii	20.30.30	48,50			48,50	20,00	10,00	8,50	10,00	x	x	x

PRIMAR,
Stoi Constantin-Cristian



INSPECTOR,
Andrieş Gianina



BUGETUL
PE TITLURI DE CHELTUIELI, ARTICOLE ȘI ALINEATE, PE ANUL 2025
ȘI ESTIMĂRI PENTRU ANII 2026-2028
CAPITOLUL: 67.02.05.03

- mii lei -

Denumirea indicatorilor	Simbol	Buget initial	din care credite destinate stingerii platilor restante	Influenta	Buget rectificat	trimestrial				Estimari		
						1	2	3	4	2026	2027	2028
TOTAL CHELTUIELI (FUNCTIONARE+DEZVOLTARE)		40			40		30	10		40	41	43
SECTIUNEA DE FUNCTIONARE		40			40		30	10		40	41	43
Total cheltuieli		40			40		30	10		40	41	43
CHELTUIELI CURENTE	01	40			40		30	10		40	41	43
TITLUL II BUNURI SI SERVICII	20	40			40		30	10		40	41	43
Bunuri si servicii	20.01	10			10		10			x	x	x
Carburanti si lubrifianti	20.01.05	10			10		10			x	x	x
Bunuri de natura obiectelor de inventar	20.05	10			10		10			x	x	x
Alte obiecte de inventar	20.05.30	10			10		10			x	x	x
Alte cheltuieli	20.30	20			20		10	10		x	x	x
alte cheltuieli cu bunuri si servicii	20.30.30	20			20		10	10		x	x	x

PRIMAR,
Stoi Constantin-Cristian



INSPECTOR,
Andries Gianina

BUGETUL
PE TITLURI DE CHELTUIELI, ARTICOLE ȘI ALINEATE, PE ANUL 2025
ȘI ESTIMĂRI PENTRU ANII 2026-2028
CAPITOLUL: 67.02.06

- mii lei -

Denumirea indicatorilor	Simbol	Buget initial	din care credite destinate stingerii platilor restante	Influenta	Buget rectificat	trimestrial				Estimari		
						1	2	3	4	2026	2027	2028
TOTAL CHELTUIELI (FUNCTIONARE+DEZVOLTARE)		372,00			372,00	296,80	153,20	-78,00		472,00	475,00	485,00
SECTIUNEA DE FUNCTIONARE		122,00			122,00		100,00	22,00		122,00	125,00	125,00
Total cheltuieli		122,00			122,00		100,00	22,00		122,00	125,00	125,00
CHELTUIELI CURENTE	01	122,00			122,00		100,00	22,00		122,00	125,00	125,00
TITLUL II BUNURI SI SERVICII	20	122,00			122,00		100,00	22,00		122,00	125,00	125,00
Alte cheltuieli	20.30	122,00			122,00		100,00	22,00		x	x	x
alte cheltuieli cu bunuri si servicii	20.30.30	122,00			122,00		100,00	22,00		x	x	x
SECTIUNEA DE DEZVOLTARE		250,00			250,00	296,80	53,20	-100,00		350,00	350,00	360,00
Total cheltuieli		250,00			250,00	296,80	53,20	-100,00		350,00	350,00	360,00
CHELTUIELI DE CAPITAL	70	250,00			250,00	296,80	53,20	-100,00		350,00	350,00	360,00
TITLUL XV ACTIVE NEFINANCIARE	71	250,00			250,00	296,80	53,20	-100,00		350,00	350,00	360,00
Active fixe	71.01	250,00			250,00	296,80	53,20	-100,00		x	x	x
Alte active fixe	71.01.30	250,00			250,00	296,80	53,20	-100,00		x	x	x

PRIMAR,
Stoi Constantin-Cristian

INSPECTOR,
Andries Gianina



BUGETUL
PE TITLURI DE CHELTUIELI, ARTICOLE ȘI ALINEATE, PE ANUL 2025
ȘI ESTIMĂRI PENTRU ANII 2026-2028
CAPITOLUL: 67.02.50

- mii lei -

Denumirea indicatorilor	Simbol	Buget initial	din care credite destinate stingerii platilor restante	Influenta	Buget rectificat	trimestrial				Estimari		
						1	2	3	4	2026	2027	2028
TOTAL CHELTUIELI (FUNCTIONARE+DEZVOLTARE)		40			40		20	20		30	31	32
SECTIUNEA DE FUNCTIONARE		40			40		20	20		30	31	32
Total cheltuieli		40			40		20	20		30	31	32
CHELTUIELI CURENTE	01	40			40		20	20		30	31	32
TITLUL II BUNURI SI SERVICII	20	40			40		20	20		30	31	32
Alte cheltuieli	20.30	40			40		20	20		x	x	x
alte cheltuieli cu bunuri si servicii	20.30.30	40			40		20	20		x	x	x

PRIMAR,
Stoi Constantin-Cristian



INSPECTOR,
Andries Gianina

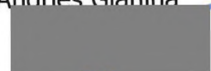

BUGETUL
PE TITLURI DE CHELTUIELI, ARTICOLE ŞI ALINEATE, PE ANUL 2025
ŞI ESTIMĂRI PENTRU ANII 2026-2028
CAPITOLUL: 68.02

- mii lei -

Denumirea indicatorilor	Simbol	Buget initial	din care credite destinate stingerii platilor restante	Influenta	Buget rectificat	trimestrial				Estimari		
						1	2	3	4	2026	2027	2028
TOTAL CHELTUIELI (FUNCTIONARE+DEZVOLTARE)		1.746,92			1.746,92	650,00	537,04	272,46	287,42	1.741,00	1.748,00	1.754,00
SECTIUNEA DE FUNCTIONARE		1.746,92			1.746,92	650,00	537,04	272,46	287,42	1.741,00	1.748,00	1.754,00
Total cheltuieli		1.746,92			1.746,92	650,00	537,04	272,46	287,42	1.741,00	1.748,00	1.754,00
CHELTUIELI CURENTE	01	1.746,92			1.746,92	650,00	537,04	272,46	287,42	1.741,00	1.748,00	1.754,00
TITLUL I CHELTUIELI DE PERSONAL	10	1.316,00			1.316,00	441,00	437,04	231,46	206,50	1.320,00	1.325,00	1.330,00
Cheltuieli salariale in bani	10.01	1.286,00			1.286,00	425,00	431,04	226,46	203,50	x	x	x
Salarii de baza	10.01.01	1.178,00			1.178,00	395,00	406,04	198,46	178,50	x	x	x
Indemnizatie de hrana	10.01.17	108,00			108,00	30,00	25,00	28,00	25,00	x	x	x
Contributii	10.03	30,00			30,00	16,00	6,00	5,00	3,00	x	x	x
Contributia asiguratorie pentru munca	10.03.07	30,00			30,00	16,00	6,00	5,00	3,00	x	x	x
TITLUL II BUNURI SI SERVICII	20	10,00			10,00	10,00				10,00	11,00	12,00
Alte cheltuieli	20.30	10,00			10,00	10,00				x	x	x
alte cheltuieli cu bunuri si servicii	20.30.30	10,00			10,00	10,00				x	x	x
TITLUL IX ASISTENTA SOCIALA	57	420,92			420,92	199,00	100,00	41,00	80,92	411,00	412,00	412,00
Ajutoare sociale	57.02	420,92			420,92	199,00	100,00	41,00	80,92	x	x	x
Ajutoare sociale in numerar	57.02.01	420,92			420,92	199,00	100,00	41,00	80,92	x	x	x

PRIMAR,
Stoi Constantin-Cristian



INSPECTOR,
Andrieş Gianina

BUGETUL
PE TITLURI DE CHELTUIELI, ARTICOLE ȘI ALINEATE, PE ANUL 2025
ȘI ESTIMĂRI PENTRU ANII 2026-2028
CAPITOLUL: 68.02.05.02

- mii lei -

Denumirea indicatorilor	Simbol	Buget initial	din care credite destinate stingerii platilor restante	Influenta	Buget rectificat	trimestrial				Estimari		
						1	2	3	4	2026	2027	2028
TOTAL CHELTUIELI (FUNCTIONARE+DEZVOLTARE)		1.716,00			1.716,00	630,00	537,04	262,46	286,50	1.720,00	1.725,00	1.730,00
SECTIUNEA DE FUNCTIONARE		1.716,00			1.716,00	630,00	537,04	262,46	286,50	1.720,00	1.725,00	1.730,00
Total cheltuieli		1.716,00			1.716,00	630,00	537,04	262,46	286,50	1.720,00	1.725,00	1.730,00
CHELTUIELI CURENTE	01	1.716,00			1.716,00	630,00	537,04	262,46	286,50	1.720,00	1.725,00	1.730,00
TITLUL I CHELTUIELI DE PERSONAL	10	1.316,00			1.316,00	441,00	437,04	231,46	206,50	1.320,00	1.325,00	1.330,00
Cheltuieli salariale in bani	10.01	1.286,00			1.286,00	425,00	431,04	226,46	203,50	x	x	x
Salarii de baza	10.01.01	1.178,00			1.178,00	395,00	406,04	198,46	178,50	x	x	x
Indemnizatie de hrana	10.01.17	108,00			108,00	30,00	25,00	28,00	25,00	x	x	x
Contributii	10.03	30,00			30,00	16,00	6,00	5,00	3,00	x	x	x
Contributia asiguratorie pentru munca	10.03.07	30,00			30,00	16,00	6,00	5,00	3,00	x	x	x
TITLUL IX ASISTENTA SOCIALA	57	400,00			400,00	189,00	100,00	31,00	80,00	400,00	400,00	400,00
Ajutoare sociale	57.02	400,00			400,00	189,00	100,00	31,00	80,00	x	x	x
Ajutoare sociale in numerar	57.02.01	400,00			400,00	189,00	100,00	31,00	80,00	x	x	x

PRIMAR,
Stoi Constantin-Cristian



INSPECTOR,
Andries Gianina

BUGETUL
PE TITLURI DE CHELTUIELI, ARTICOLE ȘI ALINEATE, PE ANUL 2025
ȘI ESTIMĂRI PENTRU ANII 2026-2028
CAPITOLUL: 68.02.15.01

- mii lei -

Denumirea indicatorilor	Simbol	Buget initial	din care credite destinate stingerii platilor restante	Influenta	Buget rectificat	trimestrial				Estimari		
						1	2	3	4	2026	2027	2028
TOTAL CHELTUIELI (FUNCTIONARE+DEZVOLTARE)		20,92			20,92	10,00		10,00	0,92	11,00	12,00	12,00
SECTIUNEA DE FUNCTIONARE		20,92			20,92	10,00		10,00	0,92	11,00	12,00	12,00
Total cheltuieli		20,92			20,92	10,00		10,00	0,92	11,00	12,00	12,00
CHELTUIELI CURENTE	01	20,92			20,92	10,00		10,00	0,92	11,00	12,00	12,00
TITLUL IX ASISTENTA SOCIALA	57	20,92			20,92	10,00		10,00	0,92	11,00	12,00	12,00
Ajutoare sociale	57.02	20,92			20,92	10,00		10,00	0,92	x	x	x
Ajutoare sociale in numerar	57.02.01	20,92			20,92	10,00		10,00	0,92	x	x	x

PRIMAR,
Stoi Constantin-Cristian



INSPECTOR,
Andries Gianina



BUGETUL
PE TITLURI DE CHELTUIELI, ARTICOLE ȘI ALINEATE, PE ANUL 2025
ȘI ESTIMĂRI PENTRU ANII 2026-2028
CAPITOLUL: 68.02.50.50

- mii lei -

Denumirea indicatorilor	Simbol	Buget initial	din care credite destinate stingerii platilor restante	Influenta	Buget rectificat	trimestrial				Estimari		
						1	2	3	4	2026	2027	2028
TOTAL CHELTUIELI (FUNCTIONARE+DEZVOLTARE)		10			10	10				10	11	12
SECTIUNEA DE FUNCTIONARE		10			10	10				10	11	12
Total cheltuieli		10			10	10				10	11	12
CHELTUIELI CURENTE	01	10			10	10				10	11	12
TITLUL II BUNURI SI SERVICII	20	10			10	10				10	11	12
Alte cheltuieli	20.30	10			10	10				x	x	x
alte cheltuieli cu bunuri si servicii	20.30.30	10			10	10				x	x	x

PRIMAR,
Stoi Constantin-Cristian



INSPECTOR,
Andrieș Gianina



BUGETUL
PE TITLURI DE CHELTUIELI, ARTICOLE ȘI ALINEATE, PE ANUL 2025
ȘI ESTIMĂRI PENTRU ANII 2026-2028
CAPITOLUL: 70.02

- mii lei -

Denumirea indicatorilor	Simbol	Buget initial	din care credite destinate stingerii platilor restante	Influenta	Buget rectificat	trimestrial				Estimari		
						1	2	3	4	2026	2027	2028
TOTAL CHELTUIELI (FUNCTIONARE+DEZVOLTARE)		503,00	12,60		503,00	130,30	139,70	220,00	13,00	405,00	410,00	415,00
SECTIUNEA DE FUNCTIONARE		473,00			473,00	120,00	120,00	220,00	13,00	375,00	380,00	380,00
Total cheltuieli		473,00			473,00	120,00	120,00	220,00	13,00	375,00	380,00	380,00
CHELTUIELI CURENTE	01	473,00			473,00	120,00	120,00	220,00	13,00	375,00	380,00	380,00
TITLUL II BUNURI SI SERVICII	20	473,00			473,00	120,00	120,00	220,00	13,00	375,00	380,00	380,00
Bunuri si servicii	20.01	393,00			393,00	120,00	90,00	183,00		x	x	x
Incalzit, iluminat si forta motrica	20.01.03	393,00			393,00	120,00	90,00	183,00		x	x	x
Reparatii curente	20.02	80,00			80,00		30,00	37,00	13,00	x	x	x
SECTIUNEA DE DEZVOLTARE		30,00	12,60		30,00	10,30	19,70			30,00	30,00	35,00
Total cheltuieli		30,00	12,60		30,00	10,30	19,70			30,00	30,00	35,00
CHELTUIELI DE CAPITAL	70	30,00	12,60		30,00	10,30	19,70			30,00	30,00	35,00
TITLUL XV ACTIVE NEFINANCIARE	71	30,00	12,60		30,00	10,30	19,70			30,00	30,00	35,00
Active fixe	71.01	30,00	12,60		30,00	10,30	19,70			x	x	x
Alte active fixe	71.01.30	30,00	12,60		30,00	10,30	19,70			x	x	x

PRIMAR,
Stoi Constantin-Cristian



INSPECTOR,
Andrieș Gianina

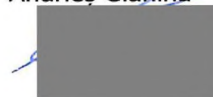

BUGETUL
PE TITLURI DE CHELTUIELI, ARTICOLE ȘI ALINEATE, PE ANUL 2025
ȘI ESTIMĂRI PENTRU ANII 2026-2028
CAPITOLUL: 74.02

- mii lei -

Denumirea indicatorilor	Simbol	Buget initial	din care credite destinate stingerii platilor restante	Influenta	Buget rectificat	trimestrial				Estimari		
						1	2	3	4	2026	2027	2028
TOTAL CHELTUIELI (FUNCTIONARE+DEZVOLTARE)		20			20	10	10			20	20	20
SECTIUNEA DE DEZVOLTARE		20			20	10	10			20	20	20
Total cheltuieli		20			20	10	10			20	20	20
CHELTUIELI DE CAPITAL	70	20			20	10	10			20	20	20
TITLUL XV ACTIVE NEFINANCIARE	71	20			20	10	10			20	20	20
Active fixe	71.01	20			20	10	10			x	x	x
Alte active fixe	71.01.30	20			20	10	10			x	x	x

PRIMAR,
Stoi Constantin-Cristian



INSPECTOR,
Andries Gianina

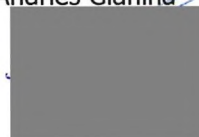

BUGETUL
PE TITLURI DE CHELTUIELI, ARTICOLE ŞI ALINEATE, PE ANUL 2025
ŞI ESTIMĂRI PENTRU ANII 2026-2028
CAPITOLUL: 83.02

- mi lei -

Denumirea indicatorilor	Simbol	Buget initial	din care credite destinate stingerii platilor restante	Influenta	Buget rectificat	trimestrial				Estimari		
						1	2	3	4	2026	2027	2028
TOTAL CHELTUIELI (FUNCTIONARE+DEZVOLTARE)		144,02			144,02		72,50	71,52		80,00	81,00	82,00
SECTIUNEA DE FUNCTIONARE		144,02			144,02		72,50	71,52		80,00	81,00	82,00
Total cheltuieli		144,02			144,02		72,50	71,52		80,00	81,00	82,00
CHELTUIELI CURENTE	01	144,02			144,02		72,50	71,52		80,00	81,00	82,00
TITLUL II BUNURI SI SERVICII	20	144,02			144,02		72,50	71,52		80,00	81,00	82,00
Alte cheltuieli	20.30	144,02			144,02		72,50	71,52		x	x	x
alte cheltuieli cu bunuri si servicii	20.30.30	144,02			144,02		72,50	71,52		x	x	x

PRIMAR,
Stoi Constantin-Cristian



INSPECTOR,
Andries Gianina



BUGETUL
PE TITLURI DE CHELTUIELI, ARTICOLE ȘI ALINEATE, PE ANUL 2025
ȘI ESTIMĂRI PENTRU ANII 2026-2028
CAPITOLUL: 84.02

- mii lei -

Denumirea indicatorilor	Simbol	Buget initial	din care credite destinate stingerii platilor restante	Influenta	Buget rectificat	trimestrial				Estimari		
						1	2	3	4	2026	2027	2028
TOTAL CHELTUIELI (FUNCTIONARE+DEZVOLTARE)		773,00	357,80	1.165,32	1.938,32	384,00	351,92	1.176,40	26,00	805,00	805,00	810,00
SECTIUNEA DE FUNCTIONARE		554,00	157,80		554,00	384,00	137,00	7,00	26,00	585,00	585,00	590,00
Total cheltuieli		554,00	157,80		554,00	384,00	137,00	7,00	26,00	585,00	585,00	590,00
CHELTUIELI CURENTE	01	554,00	157,80		554,00	384,00	137,00	7,00	26,00	585,00	585,00	590,00
TITLUL II BUNURI SI SERVICII	20	554,00	157,80		554,00	384,00	137,00	7,00	26,00	585,00	585,00	590,00
Bunuri si servicii	20.01	30,00			30,00	10,00	20,00			x	x	x
Carburanti si lubrifianti	20.01.05	30,00			30,00	10,00	20,00			x	x	x
Reparatii curente	20.02	469,00	157,80		469,00	374,00	62,00	7,00	26,00	x	x	x
Alte cheltuieli	20.30	55,00			55,00		55,00			x	x	x
alte cheltuieli cu bunuri si servicii	20.30.30	55,00			55,00		55,00			x	x	x
SECTIUNEA DE DEZVOLTARE		219,00	200,00	1.165,32	1.384,32		214,92	1.169,40		220,00	220,00	220,00
Total cheltuieli		219,00	200,00	1.165,32	1.384,32		214,92	1.169,40		220,00	220,00	220,00
CHELTUIELI DE CAPITAL	70	219,00	200,00	1.165,32	1.384,32		214,92	1.169,40		220,00	220,00	220,00
TITLUL XV ACTIVE NEFINANCIARE	71	219,00	200,00	1.165,32	1.384,32		214,92	1.169,40		220,00	220,00	220,00
Active fixe	71.01	219,00	200,00	1.165,32	1.384,32		214,92	1.169,40		x	x	x
Alte active fixe	71.01.30	219,00	200,00	1.165,32	1.384,32		214,92	1.169,40		x	x	x

PRIMAR,
Stoi Constantin-Cristian

INSPECTOR,
Andries Gianina



JUDEȚUL TIMIȘ

Unitatea administrativ-teritorială: COMUNA BOLDUR

Instituția publică: _____

FORMULAR 14

I - Credite de angajament

II - Credite bugetare

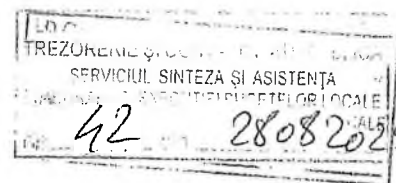
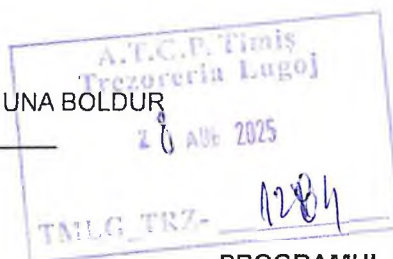

**PROGRAMUL DE INVESTIȚII PUBLICE
PE GRUPE DE INVESTIȚII ȘI SURSE DE FINANȚARE**

CAPITOL/ GRUPA/ SURSA	I/II	TOTAL AN 2025	TRIM. I	TRIM. II	TRIM. III	TRIM. IV
0	1	2=3+...+9	3	4	5	6
1. Total surse de finanțare	I	0,00	0,00	0,00	0,00	0,00
	II	2044,94	557,75	417,79	1069,40	0,00
<i>02 Buget local</i>	I	0,00	0,00	0,00	0,00	0,00
din care:	II	1793,32	397,10	326,82	1069,40	0,00
<i>71 Active nefinanciare</i>	I	0,00	0,00	0,00	0,00	0,00
	II	1793,32	397,10	326,82	1069,40	0,00
<i>06 Credite externe</i>	I	0,00	0,00	0,00	0,00	0,00
	II	0,00	0,00	0,00	0,00	0,00
<i>07 Credite interne</i>	I	0,00	0,00	0,00	0,00	0,00
	II	0,00	0,00	0,00	0,00	0,00
<i>08 Fonduri externe nerambursabile</i>	I	0,00	0,00	0,00	0,00	0,00
	II	251,62	160,65	90,97	0,00	0,00
<i>61 Proiecte cu finanțare din sumele aferente componentei de împrumut a PNRR</i>	I	0,00	0,00	0,00	0,00	0,00
	II	251,62	160,65	90,97	0,00	0,00
<i>10 Venituri proprii</i>	I	0,00	0,00	0,00	0,00	0,00
	II	0,00	0,00	0,00	0,00	0,00
<i>80 Alte surse</i>	I	0,00	0,00	0,00	0,00	0,00
	II	0,00	0,00	0,00	0,00	0,00
A. Obiective (proiecte) de investiții în continuare						
TOTAL GENERAL						
1. Total surse de finanțare	I	0,00	0,00	0,00	0,00	0,00
	II	1989,94	507,75	412,79	1069,40	0,00
<i>02 Buget local</i>	I	0,00	0,00	0,00	0,00	0,00
din care:	II	1738,32	347,10	321,82	1069,40	0,00
<i>71 Active nefinanciare</i>	I	0,00	0,00	0,00	0,00	0,00
	II	1738,32	347,10	321,82	1069,40	0,00
<i>06 Credite externe</i>	I	0,00	0,00	0,00	0,00	0,00
	II	0,00	0,00	0,00	0,00	0,00
<i>07 Credite interne</i>	I	0,00	0,00	0,00	0,00	0,00
	II	0,00	0,00	0,00	0,00	0,00
<i>08 Fonduri externe nerambursabile</i>	I	0,00	0,00	0,00	0,00	0,00
	II	251,62	160,65	90,97	0,00	0,00
<i>61 Proiecte cu finanțare din sumele aferente componentei de împrumut a PNRR</i>	I	0,00	0,00	0,00	0,00	0,00
	II	251,62	160,65	90,97	0,00	0,00
<i>10 Venituri proprii</i>	I	0,00	0,00	0,00	0,00	0,00
	II	0,00	0,00	0,00	0,00	0,00
<i>80 Alte surse</i>	I	0,00	0,00	0,00	0,00	0,00
	II	0,00	0,00	0,00	0,00	0,00
B. Obiective (proiecte) de investiții noi						
TOTAL GENERAL						
1. Total surse de finanțare	I	0,00	0,00	0,00	0,00	0,00
	II	55,00	50,00	5,00	0,00	0,00
<i>02 Buget local</i>	I	0,00	0,00	0,00	0,00	0,00
din care:	II	55,00	50,00	5,00	0,00	0,00
<i>71 Active nefinanciare</i>	I	0,00	0,00	0,00	0,00	0,00
	II	55,00	50,00	5,00	0,00	0,00
<i>06 Credite externe</i>	I	0,00	0,00	0,00	0,00	0,00
	II	0,00	0,00	0,00	0,00	0,00

JUDEȚUL TIMIȘ

Unitatea administrativ-teritorială: COMUNA BOLDUR

Instituția publică: _____

FORMULAR 14

I - Credite de angajament

II - Credite bugetare

**PROGRAMUL DE INVESTIȚII PUBLICE
PE GRUPE DE INVESTIȚII ȘI SURSE DE FINANȚARE**

CAPITOL/ GRUPA/ SURSA	I/II	TOTAL AN 2025	TRIM. I	TRIM. II	TRIM. III	TRIM. IV
	1	2=3+...+9	3	4	5	6
1. Total surse de finanțare	I					
	II	2044,94	557,75	417,79	1069,40	
02 Buget local din care:	I					
	II	1793,32	397,10	326,82	1069,40	
71 Active nefinanciare	I					
	II	1793,32	397,10	326,82	1069,40	
06 Credite externe	I					
	II					
07 Credite interne	I					
	II					
08 Fonduri externe nerambursabile	I					
	II	251,62	160,65	90,97		
61 Proiecte cu finanțare din sumele aferente componentei de împrumut a PNRR	I					
	II	251,62	160,65	90,97		
10 Venituri proprii	I					
	II					
80 Alte surse	I					
	II					
A. Obiective (proiecte) de investiții în continuare						
TOTAL GENERAL						
1. Total surse de finanțare	I					
	II	1989,94	507,75	412,79	1069,40	
02 Buget local din care:	I					
	II	1738,32	347,10	321,82	1069,40	
71 Active nefinanciare	I					
	II	1738,32	347,10	321,82	1069,40	
06 Credite externe	I					
	II					
07 Credite interne	I					
	II					
08 Fonduri externe nerambursabile	I					
	II	251,62	160,65	90,97		
61 Proiecte cu finanțare din sumele aferente componentei de împrumut a PNRR	I					
	II	251,62	160,65	90,97		
10 Venituri proprii	I					
	II					
80 Alte surse	I					
	II					
B. Obiective (proiecte) de investiții noi						
TOTAL GENERAL						
1. Total surse de finanțare	I					
	II	55,00	50,00	5,00		
02 Buget local din care:	I					
	II	55,00	50,00	5,00		
71 Active nefinanciare	I					
	II	55,00	50,00	5,00		
06 Credite externe	I					
	II					

CAPITOL/ GRUPA/ SURSA	I/II	TOTAL AN 2025	TRIM. I	TRIM. II	TRIM. III	TRIM. IV
	1	2=3+...+9	3	4	5	6
08 Fonduri externe nerambursabile	I II					
10 Venituri proprii	I II					
80 Alte surse	I II					
C. Alte cheltuieli de investiții						
TOTAL GENERAL						
1. Total surse de finanțare	I II					
a. Achiziții de imobile						
TOTAL GENERAL						
1. Total surse de finanțare	I II					
b. dotări independente						
TOTAL GENERAL						
1. Total surse de finanțare	I II					
c. cheltuieli pentru elaborarea studiilor de fezabilitate, a studiilor de fezabilitate, a proiectelor și a altor studii aferente obiectivelor de investiții						
TOTAL GENERAL						
1. Total surse de finanțare	I II					
d. cheltuieli de expertiză, proiectare și de execuție privind consolidările și intervențiile pentru prevenirea sau înlăturarea efectelor produse de acțiuni accidentale și calamități naturale - cutremure, inundații, alunecări, prăbușiri și tasări de teren, incendii, accidente tehnice, precum și cheltuielile legate de realizarea acestor						
TOTAL GENERAL						
1. Total surse de finanțare	I II					
e. lucrări de foraj, cartarea terenului, fotogrammetrie, determinări seismologice, consultanță, asistență tehnică și alte cheltuieli asimilate investițiilor, potrivit legii						
TOTAL GENERAL						
1. Total surse de finanțare	I II					

PRIMAR,
STOI CONSTANTIN CRISTIAN



Inspector I asistent
Andrieș Gianina Mirabela

CAPITOL 51

CAPITOL/ GRUPA/ SURSA	I/II	TOTAL AN 2025	TRIM. I	TRIM. II	TRIM. III	TRIM. IV
	1	2=3+...+9	3	4	5	6
1. Total surse de finanțare	I II					
		239,65	210,65	29,00		
02 Buget local din care:	I II					
		79,00	50,00	29,00		
71 Active nefinanciare	I II					
		79,00	50,00	29,00		
06 Credite externe	I II					
07 Credite interne	I II					
08 Fonduri externe nerambursabile	I II					
		160,65	160,65			
61 Proiecte cu finanțare din sumele aferente componentei de împrumut a PNRR	I II					
		160,65	160,65			
10 Venituri proprii	I II					
80 Alte surse	I II					
A. Obiective (proiecte) de investiții în continuare						
TOTAL GENERAL						
1. Total surse de finanțare	I II					
		184,65	160,65	24,00		
02 Buget local din care:	I II					
		24,00		24,00		
71 Active nefinanciare	I II					
		24,00		24,00		
06 Credite externe	I II					
07 Credite interne	I II					
08 Fonduri externe nerambursabile	I II					
		160,65	160,65			
61 Proiecte cu finanțare din sumele aferente componentei de împrumut a PNRR	I II					
		160,65	160,65			
10 Venituri proprii	I II					
80 Alte surse	I II					
B. Obiective (proiecte) de investiții noi						
TOTAL GENERAL						
1. Total surse de finanțare	I II					
		55,00	50,00	5,00		
02 Buget local din care:	I II					
		55,00	50,00	5,00		
71 Active nefinanciare	I II					
		55,00	50,00	5,00		
06 Credite externe	I II					
07 Credite interne	I II					
08 Fonduri externe nerambursabile	I II					
10 Venituri proprii	I II					

CAPITOL/ GRUPA/ SURSA	I/II	TOTAL AN 2025	TRIM. I	TRIM. II	TRIM. III	TRIM. IV
	1	2=3+...+9	3	4	5	6
80 Alte surse	I II					
C. Alte cheltuieli de investiții						
TOTAL GENERAL						
1. Total surse de finanțare	I II					
a. Achiziții de imobile						
TOTAL GENERAL						
1. Total surse de finanțare	I II					
b. dotari independente						
TOTAL GENERAL						
1. Total surse de finanțare	I II					
c. cheltuieli pentru elaborarea studiilor de fezabilitate, a studiilor de fezabilitate, a proiectelor și a altor studii aferente obiectivelor de investiții						
TOTAL GENERAL						
1. Total surse de finanțare	I II					
d. cheltuieli de expertiză, proiectare și de execuție privind consolidările și intervențiile pentru prevenirea sau înlăturarea efectelor produse de acțiuni accidentale și calamități naturale - cutremure, inundații, alunecări, prăbușiri și tasări de teren, incendii, accidente tehnice, precum și cheltuielile legate de realizarea acestor						
TOTAL GENERAL						
1. Total surse de finanțare	I II					
e. lucrări de foraj, cartarea terenului, fotogrammetrie, determinări seismologice, consultanță, asistență tehnică și alte cheltuieli asimilate investițiilor, potrivit legii						
TOTAL GENERAL						
1. Total surse de finanțare	I II					

PRIMAR,
STOI CONSTANTIN CRIS

Inspector I asistent
Andrieș Gianina Mirabela



CAPITOL 65

CAPITOL/ GRUPA/ SURSA	I/II	TOTAL AN 2025	TRIM. I 3	TRIM. II 4	TRIM. III 5	TRIM. IV 6
	1	2=3+...+9				
1. Total surse de finanțare	I II	90,97		90,97		
<i>02 Buget local</i> din care:	I II					
<i>71 Active nefinanciare</i>	I II					
<i>06 Credite externe</i>	I II					
<i>07 Credite interne</i>	I II					
<i>08 Fonduri externe nerambursabile</i>	I II	90,97		90,97		
<i>61 Proiecte cu finanțare din sumele aferente componentei de împrumut a PNRR</i>	I II	90,97		90,97		
<i>10 Venituri proprii</i>	I II					
<i>80 Alte surse</i>	I II					
A. Obiective (proiecte) de investiții în continuare						
TOTAL GENERAL						
1. Total surse de finanțare	I II	90,97		90,97		
<i>02 Buget local</i> din care:	I II					
<i>71 Active nefinanciare</i>	I II					
<i>06 Credite externe</i>	I II					
<i>07 Credite interne</i>	I II					
<i>08 Fonduri externe nerambursabile</i>	I II	90,97		90,97		
<i>61 Proiecte cu finanțare din sumele aferente componentei de împrumut a PNRR</i>	I II	90,97		90,97		
<i>10 Venituri proprii</i>	I II					
<i>80 Alte surse</i>	I II					
B. Obiective (proiecte) de investiții noi						
TOTAL GENERAL						
1. Total surse de finanțare	I II					
<i>02 Buget local</i> din care:	I II					
<i>71 Active nefinanciare</i>	I II					
<i>06 Credite externe</i>	I II					
<i>07 Credite interne</i>	I II					
<i>08 Fonduri externe nerambursabile</i>	I II					
<i>10 Venituri proprii</i>	I II					

CAPITOL/ GRUPA/ SURSA	I/II	TOTAL AN 2025	TRIM. I	TRIM. II	TRIM. III	TRIM. IV
	1	2=3+...+9	3	4	5	6
80 Alte surse	I II					
C. Alte cheltuieli de investiții						
TOTAL GENERAL						
1. Total surse de finanțare	I II					
a. Achiziții de imobile						
TOTAL GENERAL						
1. Total surse de finanțare	I II					
b. dotari independente						
TOTAL GENERAL						
1. Total surse de finanțare	I II					
c. cheltuieli pentru elaborarea studiilor de fezabilitate, a studiilor de fezabilitate, a proiectelor și a altor studii aferente obiectivelor de investiții						
TOTAL GENERAL						
1. Total surse de finanțare	I II					
d. cheltuieli de expertiză, proiectare și de execuție privind consolidările și intervențiile pentru prevenirea sau înlăturarea efectelor produse de acțiuni accidentale și calamități naturale - cutremure, inundații, alunecări, prăbușiri și tasări de teren, incendii, accidente tehnice, precum și cheltuielile legate de realizarea acestor						
TOTAL GENERAL						
1. Total surse de finanțare	I II					
e. lucrări de foraj, cartarea terenului, fotogrammetrie, determinări seismologice, consultanță, asistență tehnică și alte cheltuieli asimilate investițiilor, potrivit legii						
TOTAL GENERAL						
1. Total surse de finanțare	I II					

PRIMAR,
STOI CONSTANTIN CRIS



Inspector I asistent
Andrieș Gianina Mirabela

CAPITOL 67

CAPITOL/ GRUPA/ SURSA	I/II	TOTAL AN 2025	TRIM. I	TRIM. II	TRIM. III	TRIM. IV
	1	2=3+...+9	3	4	5	6
1. Total surse de finanțare	I II					
		280,00	326,80	53,20	-100,00	
02 Buget local din care:	I II					
		280,00	326,80	53,20	-100,00	
71 Active nefinanciare	I II					
		280,00	326,80	53,20	-100,00	
06 Credite externe	I II					
07 Credite interne	I II					
08 Fonduri externe nerambursabile	I II					
61 Proiecte cu finanțare din sumele aferente componentei de împrumut a PNRR	I II					
10 Venituri proprii	I II					
80 Alte surse	I II					
A. Obiective (proiecte) de investiții în continuare						
TOTAL GENERAL						
1. Total surse de finanțare	I II					
		280,00	326,80	53,20	-100,00	
02 Buget local din care:	I II					
		280,00	326,80	53,20	-100,00	
71 Active nefinanciare	I II					
		280,00	326,80	53,20	-100,00	
06 Credite externe	I II					
07 Credite interne	I II					
08 Fonduri externe nerambursabile	I II					
61 Proiecte cu finanțare din sumele aferente componentei de împrumut a PNRR	I II					
10 Venituri proprii	I II					
80 Alte surse	I II					
B. Obiective (proiecte) de investiții noi						
TOTAL GENERAL						
1. Total surse de finanțare	I II					
02 Buget local din care:	I II					
71 Active nefinanciare	I II					
06 Credite externe	I II					
07 Credite interne	I II					
08 Fonduri externe nerambursabile	I II					
10 Venituri proprii	I II					

CAPITOL/ GRUPA/ SURSA	I/II	TOTAL AN 2025	TRIM. I	TRIM. II	TRIM. III	TRIM. IV
	1	2=3+...+9	3	4	5	6
80 Alte surse	I II					
C. Alte cheltuieli de investiții						
TOTAL GENERAL						
1. Total surse de finanțare	I II					
a. Achiziții de imobile						
TOTAL GENERAL						
1. Total surse de finanțare	I II					
b. dotari independente						
TOTAL GENERAL						
1. Total surse de finanțare	I II					
c. cheltuieli pentru elaborarea studiilor de fezabilitate, a studiilor de fezabilitate, a proiectelor și a altor studii aferente obiectivelor de investiții						
TOTAL GENERAL						
1. Total surse de finanțare	I II					
d. cheltuieli de expertiză, proiectare și de execuție privind consolidările și intervențiile pentru prevenirea sau înlăturarea efectelor produse de acțiuni accidentale și calamități naturale - cutremure, inundații, alunecări, prăbușiri și tasări de teren, incendii, accidente tehnice, precum și cheltuielile legate de realizarea acestor						
TOTAL GENERAL						
1. Total surse de finanțare	I II					
e. lucrări de foraj, cartarea terenului, fotogrammetrie, determinări seismologice, consultanță, asistență tehnică și alte cheltuieli asimilate investițiilor, potrivit legii						
TOTAL GENERAL						
1. Total surse de finanțare	I II					

PRIMAR,
STOI CONSTANTIN CRISTIAN



Inspector I asistent
Andrieș Gianina Mirabela

CAPITOL 70

CAPITOL/ GRUPA/ SURSA	I/II	TOTAL AN 2025	TRIM. I	TRIM. II	TRIM. III	TRIM. IV
	1	2=3+...+9	3	4	5	6
1. Total surse de finanțare	I II					
		30,00	10,30	19,70		
02 Buget local din care:	I II					
		30,00	10,30	19,70		
71 Active nefinanciare	I II					
		30,00	10,30	19,70		
06 Credite externe	I II					
07 Credite interne	I II					
08 Fonduri externe nerambursabile	I II					
61 Proiecte cu finanțare din sumele aferente componentei de împrumut a PNRR	I II					
10 Venituri proprii	I II					
80 Alte surse	I II					
A. Obiective (proiecte) de investiții în continuare						
TOTAL GENERAL						
1. Total surse de finanțare	I II					
		30,00	10,30	19,70		
02 Buget local din care:	I II					
		30,00	10,30	19,70		
71 Active nefinanciare	I II					
		30,00	10,30	19,70		
06 Credite externe	I II					
07 Credite interne	I II					
08 Fonduri externe nerambursabile	I II					
61 Proiecte cu finanțare din sumele aferente componentei de împrumut a PNRR	I II					
10 Venituri proprii	I II					
80 Alte surse	I II					
B. Obiective (proiecte) de investiții noi						
TOTAL GENERAL						
1. Total surse de finanțare	I II					
02 Buget local din care:	I II					
71 Active nefinanciare	I II					
06 Credite externe	I II					
07 Credite interne	I II					
08 Fonduri externe nerambursabile	I II					
10 Venituri proprii	I II					

CAPITOL/ GRUPA/ SURSA	I/II	TOTAL AN 2025	TRIM. I	TRIM. II	TRIM. III	TRIM. IV
	1	2=3+...+9	3	4	5	6
<i>80 Alte surse</i>	I II					
C. Alte cheltuieli de investiții						
TOTAL GENERAL						
1. Total surse de finanțare	I II					
a. Achiziții de imobile						
TOTAL GENERAL						
1. Total surse de finanțare	I II					
b. dotari independente						
TOTAL GENERAL						
1. Total surse de finanțare	I II					
c. cheltuieli pentru elaborarea studiilor de fezabilitate, a studiilor de fezabilitate, a proiectelor și a altor studii aferente obiectivelor de investiții						
TOTAL GENERAL						
1. Total surse de finanțare	I II					
d. cheltuieli de expertiză, proiectare și de execuție privind consolidările și intervențiile pentru prevenirea sau înlăturarea efectelor produse de acțiuni accidentale și calamități naturale - cutremure, inundații, alunecări, prăbușiri și tasări de teren, incendii, accidente tehnice, precum și cheltuielile legate de realizarea acestor						
TOTAL GENERAL						
1. Total surse de finanțare	I II					
e. lucrări de foraj, cartarea terenului, fotogrammetrie, determinări seismologice, consultanță, asistență tehnică și alte cheltuieli asimilate investițiilor, potrivit legii						
TOTAL GENERAL						
1. Total surse de finanțare	I II					

PRIMAR,
STOI CONSTANTIN CRIST



Inspector I asistent
Andrieș Gianina Mirabela



CAPITOL 74

CAPITOL/ GRUPA/ SURSA	I/II	TOTAL AN 2025	TRIM. I	TRIM. II	TRIM. III	TRIM. IV
	1	2=3+...+9	3	4	5	6
1. Total surse de finanțare	I II					
		20,00	10,00	10,00		
<i>02 Buget local</i> din care:	I II					
		20,00	10,00	10,00		
<i>71 Active nefinanciare</i>	I II					
		20,00	10,00	10,00		
<i>06 Credite externe</i>	I II					
<i>07 Credite interne</i>	I II					
<i>08 Fonduri externe nerambursabile</i>	I II					
<i>61 Proiecte cu finanțare din sumele aferente componentei de împrumut a PNRR</i>	I II					
<i>10 Venituri proprii</i>	I II					
<i>80 Alte surse</i>	I II					
A. Obiective (proiecte) de investiții în continuare						
TOTAL GENERAL						
1. Total surse de finanțare	I II					
		20,00	10,00	10,00		
<i>02 Buget local</i> din care:	I II					
		20,00	10,00	10,00		
<i>71 Active nefinanciare</i>	I II					
		20,00	10,00	10,00		
<i>06 Credite externe</i>	I II					
<i>07 Credite interne</i>	I II					
<i>08 Fonduri externe nerambursabile</i>	I II					
<i>61 Proiecte cu finanțare din sumele aferente componentei de împrumut a PNRR</i>	I II					
<i>10 Venituri proprii</i>	I II					
<i>80 Alte surse</i>	I II					
B. Obiective (proiecte) de investiții noi						
TOTAL GENERAL						
1. Total surse de finanțare	I II					
<i>02 Buget local</i> din care:	I II					
<i>71 Active nefinanciare</i>	I II					
<i>06 Credite externe</i>	I II					
<i>07 Credite interne</i>	I II					
<i>08 Fonduri externe nerambursabile</i>	I II					
<i>10 Venituri proprii</i>	I II					

CAPITOL/ GRUPA/ SURSA	I/II	TOTAL AN 2025	TRIM. I	TRIM. II	TRIM. III	TRIM. IV
	1	2=3+...+9	3	4	5	6
80 Alte surse	I II					
C. Alte cheltuieli de investiții						
TOTAL GENERAL						
1. Total surse de finanțare	I II					
a. Achiziții de imobile						
TOTAL GENERAL						
1. Total surse de finanțare	I II					
b. dotari independente						
TOTAL GENERAL						
1. Total surse de finanțare	I II					
c. cheltuieli pentru elaborarea studiilor de prefezabilitate, a studiilor de fezabilitate, a proiectelor și a altor studii aferente obiectivelor de investiții						
TOTAL GENERAL						
1. Total surse de finanțare	I II					
d. cheltuieli de expertiză, proiectare și de execuție privind consolidările și intervențiile pentru prevenirea sau înlăturarea efectelor produse de acțiuni accidentale și calamități naturale - cutremure, inundații, alunecări, prăbușiri și tasări de teren, incendii, accidente tehnice, precum și cheltuielile legate de realizarea acestor						
TOTAL GENERAL						
1. Total surse de finanțare	I II					
e. lucrări de foraj, cartarea terenului, fotogrammetrie, determinări seismologice, consultanță, asistență tehnică și alte cheltuieli asimilate investițiilor, potrivit legii						
TOTAL GENERAL						
1. Total surse de finanțare	I II					

PRIMAR,
STOI CONSTANTIN CRISTIAN



Inspector I asistent
Andrieș Gianina Mirabela



CAPITOL 84

CAPITOL/ GRUPA/ SURSA	I/II	TOTAL AN 2025	TRIM. I	TRIM. II	TRIM. III	TRIM. IV
	1	2=3+...+9	3	4	5	6
1. Total surse de finanțare	I II	1384,32		214,92	1169,40	
<i>02 Buget local</i> din care:	I II	1384,32		214,92	1169,40	
<i>71 Active nefinanciare</i>	I II	1384,32		214,92	1169,40	
<i>06 Credite externe</i>	I II					
<i>07 Credite interne</i>	I II					
<i>08 Fonduri externe nerambursabile</i>	I II					
<i>61 Proiecte cu finanțare din sumele aferente componentei de împrumut a PNRR</i>	I II					
<i>10 Venituri proprii</i>	I II					
<i>80 Alte surse</i>	I II					
A. Obiective (proiecte) de investiții în continuare						
TOTAL GENERAL						
1. Total surse de finanțare	I II	1384,32		214,92	1169,40	
<i>02 Buget local</i> din care:	I II	1384,32		214,92	1169,40	
<i>71 Active nefinanciare</i>	I II	1384,32		214,92	1169,40	
<i>06 Credite externe</i>	I II					
<i>07 Credite interne</i>	I II					
<i>08 Fonduri externe nerambursabile</i>	I II					
<i>61 Proiecte cu finanțare din sumele aferente componentei de împrumut a PNRR</i>	I II					
<i>10 Venituri proprii</i>	I II					
<i>80 Alte surse</i>	I II					
B. Obiective (proiecte) de investiții noi						
TOTAL GENERAL						
1. Total surse de finanțare	I II					
<i>02 Buget local</i> din care:	I II					
<i>71 Active nefinanciare</i>	I II					
<i>06 Credite externe</i>	I II					
<i>07 Credite interne</i>	I II					
<i>08 Fonduri externe nerambursabile</i>	I II					
<i>10 Venituri proprii</i>	I II					

CAPITOL/ GRUPA/ SURSA	I/II	TOTAL AN 2025	TRIM. I	TRIM. II	TRIM. III	TRIM. IV
	1	2=3+...+9	3	4	5	6
80 Alte surse	I II					
C. Alte cheltuieli de investiții						
TOTAL GENERAL						
1. Total surse de finanțare	I II					
a. Achiziții de imobile						
TOTAL GENERAL						
1. Total surse de finanțare	I II					
b. dotari independente						
TOTAL GENERAL						
1. Total surse de finanțare	I II					
c. cheltuieli pentru elaborarea studiilor de prefezabilitate, a studiilor de fezabilitate, a proiectelor și a altor studii aferente obiectivelor de investiții						
TOTAL GENERAL						
1. Total surse de finanțare	I II					
d. cheltuieli de expertiză, proiectare și de execuție privind consolidările și intervențiile pentru prevenirea sau înlăturarea efectelor produse de acțiuni accidentale și calamități naturale - cutremure, inundații, alunecări, prăbușiri și tasări de teren, incendii, accidente tehnice, precum și cheltuielile legate de realizarea acestor						
TOTAL GENERAL						
1. Total surse de finanțare	I II					
e. lucrări de foraj, cartarea terenului, fotogrammetrie, determinări seismologice, consultanță, asistență tehnică și alte cheltuieli asimilate investițiilor, potrivit legii						
TOTAL GENERAL						
1. Total surse de finanțare	I II					

PRIMAR,
STOI CONSTANTIN CRIST



Inspector I asistent
Andrieș Gianina Mirabela

