



Spre Știință:

INSPECTORATUL JUDEȚEAN PENTRU SITUAȚII DE URGENȚĂ  
„AVRAM IANCU” AL JUDEȚULUI CLUJ

Domnului Colonel Gabriel DRÎNDA – Înspector Șef

Către

**PRIMĂRIILE MUNICIPIILOR/ORĂȘULUI HUEDIN/COMUNELOR  
DIN JUDEȚUL CLUJ,**

**Doamnei /Domnului primar  
Președinte al Comitetului Local pentru Situații de Urgență**

**AVERTIZARE METEOROLOGICĂ**

Potrivit informării meteorologice nr. 42 din 22.05.2024 emise de către Ministerul Mediului, Apelor și Pădurilor – Administrația Națională de Meteorologie, în județul Cluj:

-  **COD GALBEN** în intervalul **22.05.2024, ora 10.00 – 23.05.2024, ora 10.00.**

Fenomene vizate: **instabilitate atmosferică temporar accentuată, cantități însemnate de apă.**

În intervalul menționat, în Oltenia, Banat, Crișana, vestul Transilvaniei și al Munteniei vor fi perioade cu instabilitate atmosferică accentuată care se va manifesta prin averse torențiale, descărcări electrice, intensificări ale vântului și izolat grindină. În intervale scurte de timp sau prin acumulare cantitățile de apă vor fi de 25...35 l/mp și izolat de peste 40...50 l/mp.

*Notă: Manifestări specifice instabilității atmosferice vor fi și în celelalte regiuni, dar pe arii restrânse.*



## AVERTIZARE HIDROLOGICĂ

Potrivit atenționării hidrologice nr. 36 din 22.05.2024 emise de către Administrația Națională „Apele Române” - Institutul Național de Hidrologie și Gospodărire a Apelor, județul Cluj se află sub incidență:

- **COD GALBEN** în intervalul **22.05.2024 ora 12:00 – 24.05.2024 ora 10:00**.

Fenomene vizate: **Scurgeri importante pe versanți, torenți și pâraie, viituri rapide pe râurile mici cu posibile efecte de inundații locale și creșteri de debite și niveluri pe unele râuri din bazinele hidrografice menționate, cu posibile depășiri ale COTELOR DE ATENȚIE.**

Având în vedere situația hidrometeorologică actuală și prognoza meteorologică pentru următoarele 48 de ore, se actualizează Atenționarea Hidrologică nr. 35 din 21.05.2024, după cum urmează:

În intervalul menționat, pe râurile din bazinele hidrografice: **Someșul Mic** – bazin superior și afluenți bazin mijlociu și inferior (județele: Bihor și Cluj), **Crișul Repede** – bazin amonte S.H. Ciucea și afluenții aferenți sectorului aval S.H. Ciucea (județele: Cluj și Bihor), **Arieș** – bazin amonte S.H. Câmpeni și afluenții aferenți sectorului aval S.H. Câmpeni (județele: Alba și Cluj), **Mureș** – afluenții aferenți sectorului aval confluență cu râul **Arieș** – amonte confluență cu râul Târnava (județele: Alba și Cluj).

*Se menționează că fenomenele hidrologice periculoase se pot produce mai ales pe afluenții de grad inferior ai râurilor marcate pe hartă.*

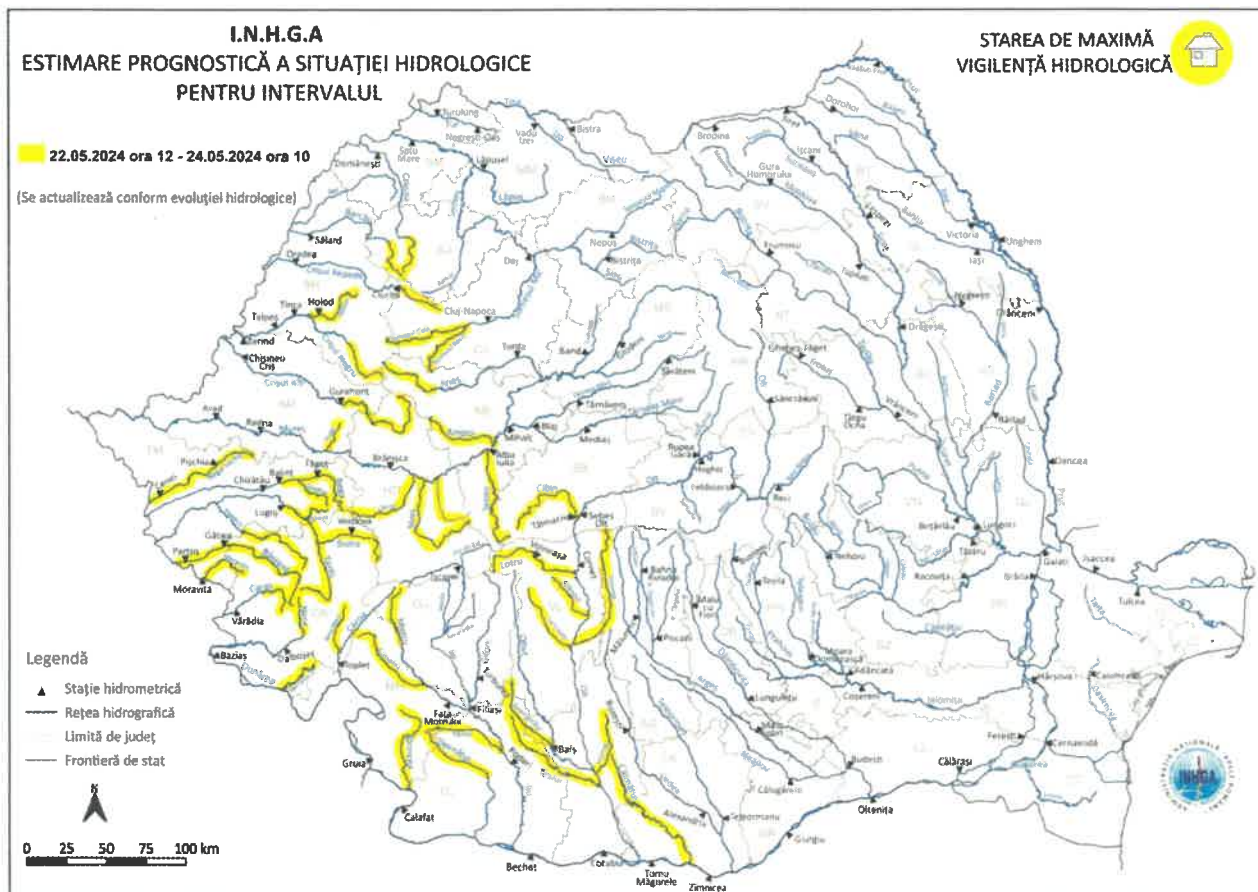

Se impune urmărirea evoluției situației hidrometeorologice, în conformitate cu „Regulamentul privind gestionarea situațiilor de urgență generate de fenomene hidrometeorologice periculoase având ca efect producerea de inundații, secetă hidrologică precum și incidente/accidente la construcții hidrotehnice, poluări accidentale ale cursurilor de apă și poluări marine în zona costieră”.

În acest context, vă rugăm să dispuneți măsurile necesare de monitorizare și intervenție în cazul apariției unor posibile situații periculoase pentru comunitatea Dumneavoastră și să informați în timp real Comitetul Județean pentru Situații de Urgență al județului Cluj asupra unor asemenea situații, inclusiv asupra situațiilor care depășesc capacitatea Dumneavoastră de intervenție.

Totodată, vă rugăm să dispuneți instituirea serviciului de permanență (conform Ordinului ministrului administrației și internelor nr. 736/2005) - acolo unde situația impune acest lucru.

Cu deosebită considerație,

**PREȘEDINTELE COMITETULUI JUDEȚEAN PENTRU SITUAȚII DE URGENȚĂ CLUJ,**

**P R E F E C T,**  
**Irina MUNTEANU**



Șef serviciu S.C.S.P.D.,P.E.,S.U.: Mircea BOCA

Întocmit: consilier superior Ionuț Cătălin CROITORU