



ROMÂNIA  
JUDEȚUL MUREȘ  
COMUNA CUCERDEA  
PRIMARIA CUCERDEA  
Nr. 626/31.01.2024



Cucerdea, nr. 329, jud. Mures, tel./fax: 0265-457198, tel. 0265-457144, e-mail: [cucerdea@cjmures.ro](mailto:cucerdea@cjmures.ro), web: [www.comunacucer](http://www.comunacucer.ro)

**PROCES-VERBAL**  
**de afisare a notarii posesiei**

In vederea aducerii la cunostinta proprietarilor de drept POP TEODOR (sau mostenitorilor acestuia), POP EMIL (sau mostenitorilor acestuia), VLAD ANA (sau mostenitorilor acesteia), POP LIVIU (sau mostenitorilor acestuia) ai terenului extravilan situat în com. Cucerdea, jud. Mures, înscris în CF 60582 Cucerdea,

se afiseaza Extrasul de Carte Funciara nr. 60582 si Incheierea 427/17.01.2024, ambele eliberate de OCPI Mures – BCPI Tarnaveni ce contin informatii privind notarea posesiei in favoarea posesorului de fapt, URZICĂ VETURIA asupra suprafetei de 333 mp conform art.41 alin (8) lit. C din Legea nr.7/1996 republicata, cu modificarile si completarile ulterioare.

In acest sens s-a intocmit prezentul proces-verbal de afisare a notarii posesiei pentru terenului arabil extravilan situat în com. Cucerdea, jud. Mures, înscris în CF 60582 Cucerdea, la sediul institutiei si pe pagina de internet [www.e-comune.ro/primaria-cucerdea-ms](http://www.e-comune.ro/primaria-cucerdea-ms).

Primar,  
**MORAR VASILE,**  
Semnatura .....



Secretar general,  
**SABĂU CARMEN-GEORGETA**

.....

Referent superior,  
**APRODU SIMONA**

.....



Oficiul de Cadastru și Publicitate Imobiliară MUREȘ  
Biroul de Cadastru și Publicitate Imobiliară Târnăveni

### EXTRAS DE CARTE FUNCİARĂ PENTRU INFORMARE

Carte Funciară Nr. 60582 Cucerdea

Nr. cerere	427
Ziua	17
Luna	01
Anul	2024

Cod verificare  
100163241904

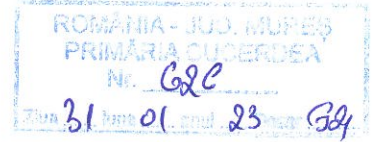

#### A. Partea I. Descrierea imobilului

TEREN Partial Intravilan

Adresa: Loc. Cucerdea, Jud. Mureș

Nr. Crt	Nr. cadastral Nr. topografic	Suprafața* (mp)	Observații / Referințe
A1	60582	1.332	Teren neimprejmuț;

#### B. Partea II. Proprietari și acte

Înscrieri privitoare la dreptul de proprietate și alte drepturi reale	Referințe	
<b>13894 / 08/06/2021</b> Registrul Cadastral al Imobilelor (UAT Cucerdea); Act Normativ Ig.7/1996 emis de Parlamentul Romaniei;		
B1	Se infiinteaza cartea funciara a imobilului 60582 ca urmare a finalizarii inregistrarii sistematice. Imobilul se gaseste in registrul cadastral al imobilelor sub numarul 8784.	A1
Act Administrativ nr. 40477, din 26/05/1999 emis de CJSDPAT MURES;		
B2	Intabulare, drept de PROPRIETATE, dobandit prin Reconstituire, cota actuala 1/1 1) <b>POP TEODOR</b> 2) <b>POP EMIL</b> 3) <b>VLAD ANA</b> 4) <b>POP LIVIU</b>	A1
<b>427 / 17/01/2024</b> Act Administrativ nr. 778, din 13/12/2023 emis de Comuna Primăriei Cucerdea, act notarial nr. 68/15.01.2024 emis de NP Ivănuș-Suceava Daniela-Florina;		
B4	Se notează posesia conform art. 41 alin. (8), lit. C, din Legea nr. 7/1996 republicată cu modificările și completările ulterioare, asupra suprafeței de 333 mp 1) <b>URZICĂ VETURIA</b>	A1

#### C. Partea III. SARCINI .

Inscrieri privind dezmembrămintele dreptului de proprietate, drepturi reale de garanție și sarcini	Referințe
NU SUNT	

## Anexa Nr. 1 La Partea I

## Teren

Nr cadastral	Suprafața (mp)*	Observații / Referințe
60582	1.332	

\* Suprafața este determinată în planul de proiecție Stereo 70.

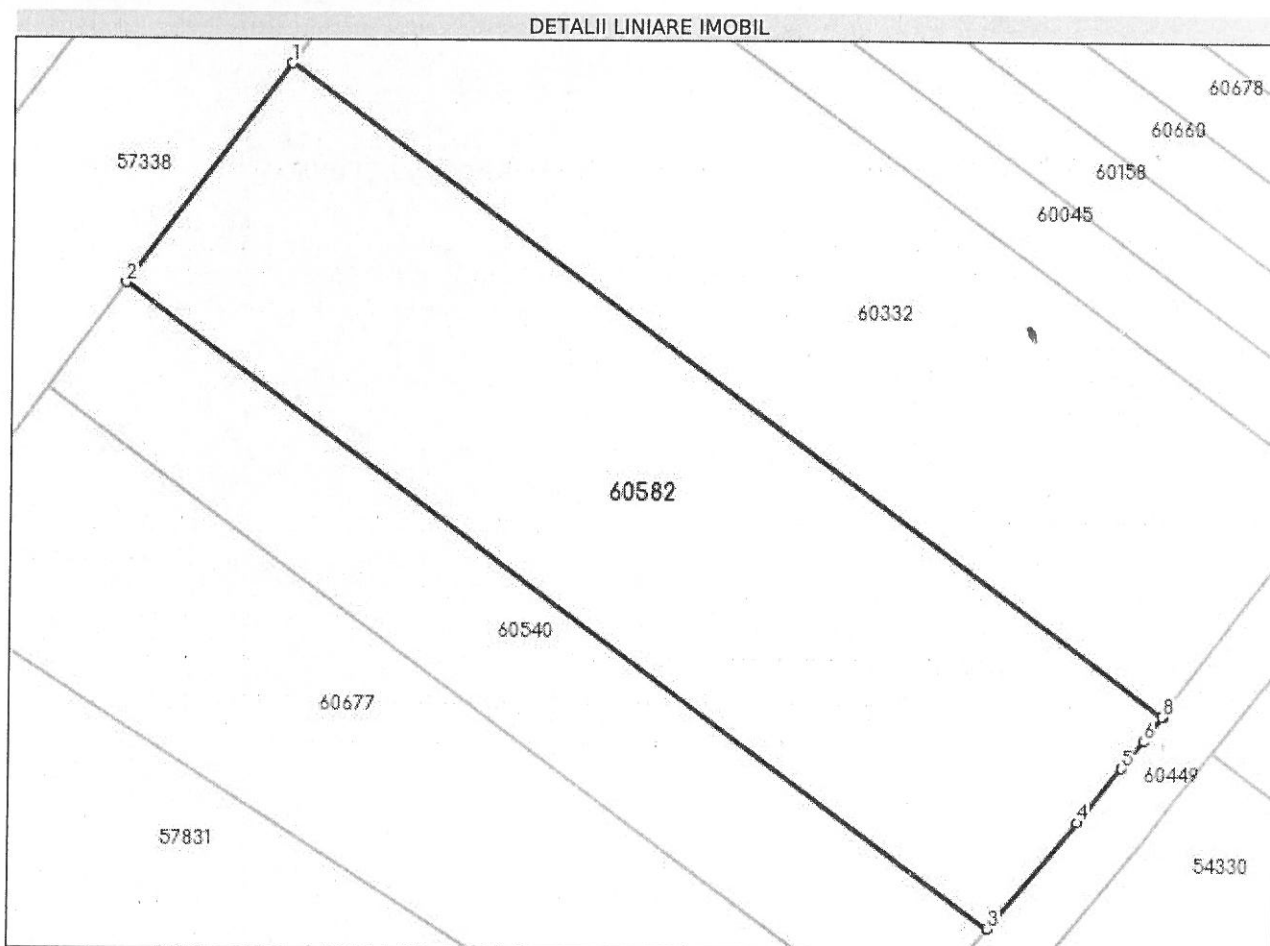

## Date referitoare la teren

Nr Crt	Categorie folosință	Intra vilan	Suprafața (mp)	Tarla	Parcelă	Nr. topo	Observații / Referințe
1	faneata	NU	1.281	9	156/1/2	-	Restul de suprafata se gaseste la ID 2502
2	arabil	DA	51	9	156/1/2	-	

## Lungime Segmente

1) Valorile lungimilor segmentelor sunt obținute din proiecție în plan.

Punct început	X / Y	Punct sfârșit	X / Y	Lungime segment (** (m)
1	444.312,416 546.038,331	2	444.301,476 546.023,55	18.389
2	444.301,476 546.023,55	3	444.359,221 545.980,528	72.01
3	444.359,221 545.980,528	4	444.365,083 545.987,717	9.276
4	444.365,083 545.987,717	5	444.368,049 545.991,353	4.692

Punct început	X / Y	Punct sfârșit	X / Y	Lungime segment (** (m))
5	444.368,049 545.991,353	6	444.369,523 545.993,16	2.332
6	444.369,523 545.993,16	7	444.370,737 545.994,793	2.035
7	444.370,737 545.994,793	8	444.370,778 545.994,848	0.069
8	444.370,778 545.994,848	1	444.312,416 546.038,331	72.78

\*\* Lungimile segmentelor sunt determinate în planul de proiecție Stereo 70 și sunt rotunjite la 1 milimetru.

\*\*\* Distanța dintre puncte este formată din segmente cumulate ce sunt mai mici decât valoarea 1 milimetru.

Certific că prezentul extras corespunde cu pozițiile în vigoare din cartea funciară originală, păstrată de acest birou.

Prezentul extras de carte funciară este valabil la autentificarea de către notarul public a actelor juridice prin care se sting drepturile reale precum și pentru dezbateră succesiunilor, iar informațiile prezentate sunt susceptibile de orice modificare, în condițiile legii.

S-a achitat tariful de 75 RON, -Chitanta internă nr.2024000113/17-01-2024 în suma de 75, pentru serviciul de publicitate imobiliară cu codul nr. 241.

Data soluționării,  
17-01-2024

Data eliberării,  
\_/\_/

Asistent Registrator,  
ALEXANDRA-MARIA HRIȘCĂ

(parafa și semnătura)

Referent,

(parafa și semnătura)