



ROMÂNIA
JUDEȚUL MUREȘ
COMUNA CUCERDEA
PRIMARIA CUCERDEA
Nr. 2412/26.04.2024



Cucerdea, nr. 329, jud. Mures, tel./fax: 0265-457198, tel. 0265-457144, e-mail: cucerdea@cjmures.ro, web: [www.comunacucer](http://www.comunacucer.ro)

PROCES-VERBAL
de afisare a notarii posesiei

In vederea aducerii la cunostinta proprietarilor de drept SERBAN IOAN(sau mostenitorilor acestuia), SERBAN EMIL(sau mostenitorilor acestuia), NEMES MARIA(sau mostenitorilor acesteia), SERBAN GLIGOR(sau mostenitorilor acestuia), SERBAN VASILE(sau mostenitorilor acestuia), ai terenului extravilan situat în com. Cucerdea, jud. Mures, înscris în CF 54621 Cucerdea, se afiseaza Extrasul de Carte Funciara nr. 54621 si Incheierea 4741/08.04.2024, eliberate de OCPI Mures – BCPI Tarnaveni ce contin informatii privind notarea posesiei in favoarea posesorului de fapt, LIHET ANICA, asupra cotei de 1/2 si SERBAN VASILE, asupra cotei de 1/2, conform art.41 alin (8) lit. C din Legea nr.7/1996 1/2republicata, cu modificarile si completarile ulterioare.

In acest sens s-a intocmit prezentul proces-verbal de afisare a notarii posesiei pentru terenului arabil extravilan situat în com. Cucerdea, jud. Mures, înscris în CF 54621 Cucerdea, la sediul institutiei si pe pagina de internet www.e-comune.ro/primaria-cucerdea-ms.

Primar,
MORAR VASILE,
Semnatura
L.S.



Secretar general,
SABĂU CARMEN-GEORGETA

.....

Referent superior,
APRODU SIMONA

.....



Oficiul de Cadastru și Publicitate Imobiliară MUREȘ
Biroul de Cadastru și Publicitate Imobiliară Târnăveni

Nr. cerere	4741
Ziua	08
Luna	04
Anul	2024

Cod verificare
100166095988



EXTRAS DE CARTE FUNCİARĂ PENTRU INFORMARE

Carte Funciară Nr. 54621 Cucerdea

A. Partea I. Descrierea imobilului

TEREN Extravilan

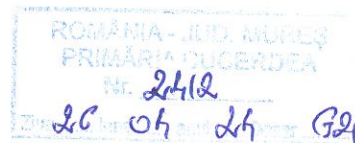

Adresa: Jud. Mureș

Nr. Crt	Nr. cadastral Nr. topografic	Suprafața* (mp)	Observații / Referințe
A1	54621	1.300	Teren neimpregmuit;

B. Partea II. Proprietari și acte

Înscrieri privitoare la dreptul de proprietate și alte drepturi reale		Referințe
7927 / 08/06/2021		
Registrul Cadastral al Imobilelor (UAT Cucerdea); Act Normativ lg.7/1996 emis de Parlamentul Romaniei;		
B1	Se infiinteaza cartea funciara a imobilului 54621 ca urmare a finalizarii inregistrarii sistematice. Imobilul se gaseste in registrul cadastral al imobilelor sub numarul 2793.	A1
Act Administrativ nr. 41051/1, din 30/10/2002 emis de CJSDPAT MURES;		
B2	Intabulare, drept de PROPRIETATE, dobandit prin Reconstituire, cota actuala 1/1 1) SERBAN IOAN , Decedat 2) SERBAN EMIL , Decedat 3) NEMES MARIA , Decedat 4) SERBAN GLIGOR 5) SERBAN VASILE	A1 / B.3
4741 / 08/04/2024		
Act Administrativ nr. 7349, din 11/03/2024 emis de Comuna Cucerdea; Act Notarial nr. 474, din 04/04/2024 emis de NP Pelei Gabriela;		
B3	Se notează posesia conform art. 41 alin. (8), lit. C, din Legea nr. 7/1996 republicată cu modificările și completările ulterioare 1) LIHET ANICA , cota de 1/2 parte 2) ȘERBAN VASILE , cota de 1/2 parte	A1

C. Partea III. SARCINI .

Inscrieri privind dezmembrămintele dreptului de proprietate, drepturi reale de garanție și sarcini	Referințe
NU SUNT	

Anexa Nr. 1 La Partea I

Teren

Nr cadastral	Suprafața (mp)*	Observații / Referințe
54621	1.300	

* Suprafața este determinată în planul de proiecție Stereo 70.

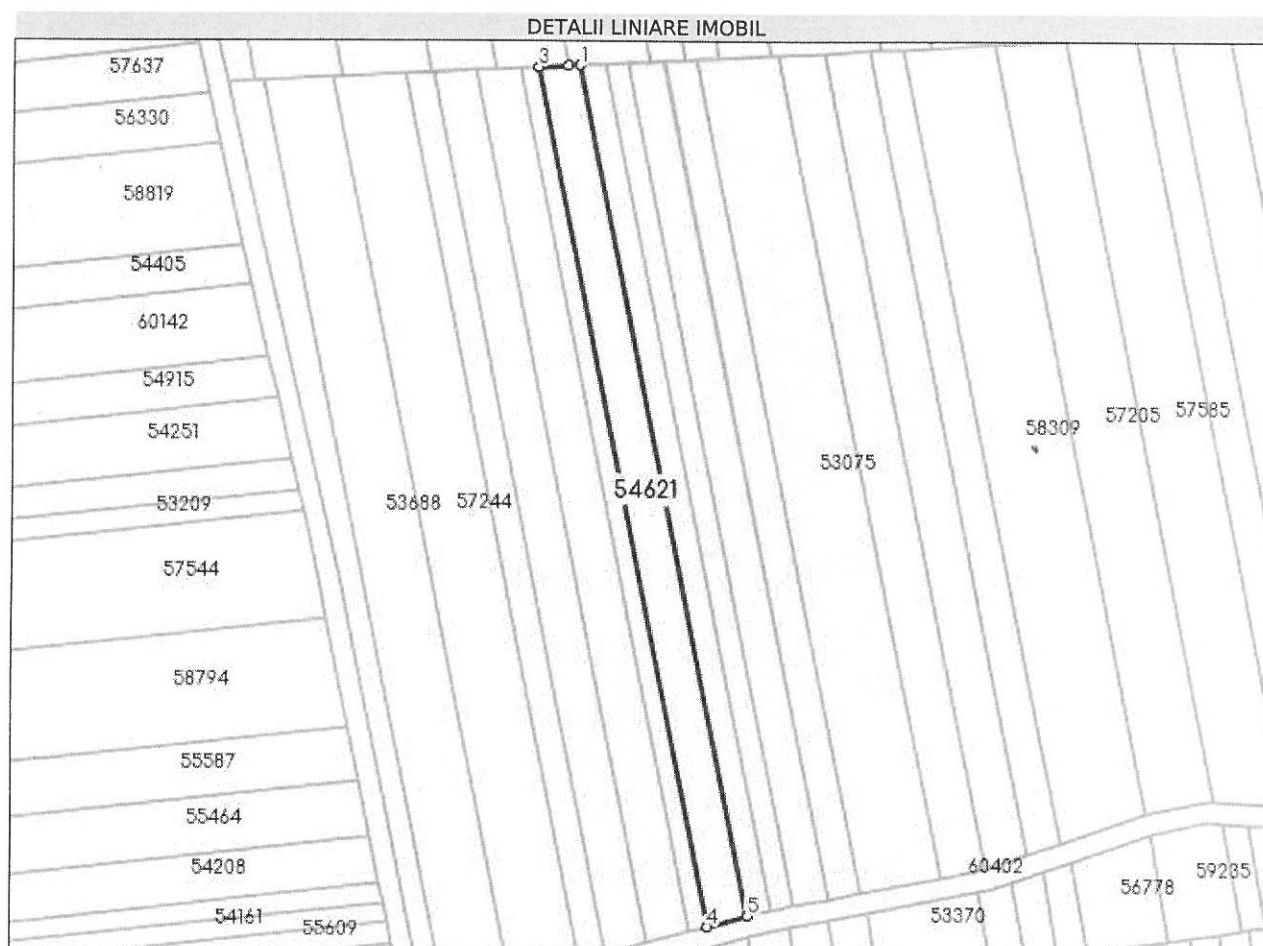

Date referitoare la teren

Nr Crt	Categorie folosință	Intra vilan	Suprafața (mp)	Tarla	Parcelă	Nr. topo	Observații / Referințe
1	arabil	NU	1.300	12	280/91	-	

Lungime Segmente

1) Valorile lungimilor segmentelor sunt obținute din proiecție în plan.

Punct început	X / Y	Punct sfârșit	X / Y	Lungime segment (** (m)
1	445.266,909 544.415,168	2	445.264,723 544.415,056	2.189
2	445.264,723 544.415,056	3	445.259,031 544.414,765	5.699
3	445.259,031 544.414,765	4	445.292,258 544.250,589	167.505
4	445.292,258 544.250,589	5	445.299,796 544.252,666	7.819

Punct început	X / Y	Punct sfârșit	X / Y	Lungime segment (** (m)
5	445.299,796 544.252,666	1	445.266,909 544.415,168	165.796

** Lungimile segmentelor sunt determinate în planul de proiecție Stereo 70 și sunt rotunjite la 1 milimetru.

*** Distanța dintre puncte este formată din segmente cumulate ce sunt mai mici decât valoarea 1 milimetru.

Certific că prezentul extras corespunde cu pozițiile în vigoare din cartea funciară originală, păstrată de acest birou.

Prezentul extras de carte funciară este valabil la autentificarea de către notarul public a actelor juridice prin care se sting drepturile reale precum și pentru dezbaterea succesiunilor, iar informațiile prezentate sunt susceptibile de orice modificare, în condițiile legii.

S-a achitat tariful de 75 RON, -Chitanța internă nr.2024000763/08-04-2024 în suma de 75, pentru serviciul de publicitate imobiliară cu codul nr. 241.

Data soluționării,

11-04-2024

Data eliberării,

__/__/__

Asistent Registrator,

ISTVAN OLAH

(parafa și semnătura)

Referent,

(parafa și semnătura)

**Oficiul de Cadastru și Publicitate Imobiliară MUREȘ**
Biroul de Cadastru și Publicitate Imobiliară Târnăveni

Dosarul nr. 4741 / 08-04-2024

INCHEIERE Nr. 4741**Registrator: COSMINA IOANA BOTA****Asistent registrator: ISTVAN OLAH**

Asupra cererii introduse de LIHET ANICA privind Notare in cartea funciara, in baza:
-Act Administrativ nr.7349/11-03-2024 emis de Comuna Cucerdea;
-Act Notarial nr.474/04-04-2024 emis de NP Pelei Gabriela;

fiind indeplinite conditiile prevazute la art. 29 din Legea cadastrului si a publicitatii imobiliare nr. 7/1996, republicata, cu modificarile si completarile ulterioare, tariful achitat in suma de 75 lei, cu documentul de plata:

-Chitanta interna nr.2024000763/08-04-2024 in suma de 75
pentru serviciul avand codul 241

Vazand referatul asistentului registrator

DISPUNE

Admiterea cererii cu privire la:

- imobilul cu nr. cadastral 54621, inscris in cartea funciara 54621 UAT Cucerdea avand proprietarii: SERBAN IOAN, SERBAN VASILE, SERBAN GLIGOR, NEMES MARIA, SERBAN EMIL in cota de 1/1 de sub B.2;

- Se notează posesia conform art. 41 alin. (8), lit. C, din Legea nr. 7/1996 republicată cu modificările și completările ulterioare asupra A.1 in favoarea LIHET ANICA, cota de 1/2 parte, ȘERBAN VASILE, cota de 1/2 parte, sub B.3 din cartea funciara 54621 UAT Cucerdea;

Prezenta se va comunica părților:

LIHET ANICA

PRIMĂRIA COMUNEI CUCERDEA PENTRU SERBAN IOAN, SERBAN EMIL, NEMES MARIA, SERBAN GLIGOR, SERBAN VASILE ÎN VEDEREA COMUNICĂRII/AFIȘĂRII ȘERBAN VASILE

*) Cu drept de reexaminare in termen de 15 zile de la comunicare, care se depune la Biroul de Cadastru si Publicitate Imobiliara Târnăveni, se inscrie in cartea funciara si se solutioneaza de catre registratorul-sef

Data soluționării,

12-04-2024

Registrator,

COSMINA IOANA BOTA

Asistent Registrator,

ISTVAN OLAH

Document semnat cu sigiliu electronic bazat pe certificat digital calificat, în conformitate cu art. 28¹ din Legea nr. 7/1996, republicată, cu modificările și completările ulterioare.

*) Cu excepția situațiilor prevăzute la Art. 52 alin. (1) din Regulamentul de recepție și înscriere in evidențele