



ROMÂNIA
JUDEȚUL MUREȘ
COMUNA CUCERDEA
PRIMARIA CUCERDEA
Nr. 704/05.02.2024



Cucerdea, nr. 329, jud. Mures, tel./fax: 0265-457198, tel. 0265-457144, e-mail: cucerdea@cjmures.ro , web: [www.comunacucer](http://www.comunacucer.ro)

PROCES-VERBAL
de afisare a notarii posesiei

In vederea aducerii la cunostinta proprietarului de drept SABĂU PETRU (sau mostenitorilor acestuia), al terenului extravilan situat în com. Cucerdea, jud. Mures, înscris în CF 53820 Cucerdea, se afiseaza Extrasul de Carte Funciara nr. 53820 si Incheierea 822/29.01.2024, ambele eliberate de OCPI Mures – BCPI Tarnaveni ce contin informatii privind notarea posesiei in favoarea posesorului de fapt, SABĂU AUREL conform art.41 alin (8) lit. C din Legea nr.7/1996 republicata, cu modificarile si completarile ulterioare.

In acest sens s-a intocmit prezentul proces-verbal de afisare a notarii posesiei pentru terenului arabil extravilan situat în com. Cucerdea, jud. Mures, înscris în CF 53820 Cucerdea, la sediul institutiei si pe pagina de internet www.e-comune.ro/primaria-cucerdea-ms.

Primar,
MORAR VASILE,
Semnatura

L.S.



Secretar general,
SABĂU CARMEN-GEORGETA

.....

Referent superior,
APRODU SIMONA

.....



Oficiul de Cadastru și Publicitate Imobiliară MUREȘ
Biroul de Cadastru și Publicitate Imobiliară Târnăveni

EXTRAS DE CARTE FUNCİARĂ PENTRU INFORMARE

Carte Funciară Nr. 53820 Cucerdea

Nr. cerere	822
Ziua	29
Luna	01
Anul	2024

Cod verificare
100163543307



A. Partea I. Descrierea imobilului

TEREN Extravilan

Adresa: Jud. Mureș

Nr. Crt	Nr. cadastral Nr. topografic	Suprafața* (mp)	Observații / Referințe
A1	53820	1.400	Teren neimprejmuit;

B. Partea II. Proprietari și acte

Înscrieri privitoare la dreptul de proprietate și alte drepturi reale	Referințe
7126 / 08/06/2021	
Registrul Cadastral al Imobilelor (UAT Cucerdea); Act Normativ Ig.7/1996 emis de Parlamentul Romaniei;	
B1	Se înființează cartea funciara a imobilului 53820 ca urmare a finalizării înregistrării sistematice. Imobilul se găsește în registrul cadastral al imobilelor sub numărul 1992. A1
Act Administrativ nr. 40719, din 16/11/2001 emis de CJSDPAT MUREȘ;	
B2	Intabulare, drept de PROPRIETATE, dobândit prin Reconstituire, cota actuala 1/1 A1 / B.3 1) SABAU PETRU
822 / 29/01/2024	
Act Administrativ nr. 251, din 19/01/2024 emis de Comuna Cucerdea. Act Notarial nr. 32/23.01.2024 emis de NP Gligor Dorel Codrut;	
B3	Se notează posesia conform art. 41 alin. (8), lit. C, din Legea nr. 7/1996 republicată cu modificările și completările ulterioare A1 1) SĂBĂU AUREL

C. Partea III. SARCINI .

Inscrieri privind dezmembrămintele dreptului de proprietate, drepturi reale de garanție și sarcini	Referințe
NU SUNT	

Anexa Nr. 1 La Partea I

Teren

Nr cadastral	Suprafața (mp)*	Observații / Referințe
53820	1.400	

* Suprafața este determinată în planul de proiecție Stereo 70.

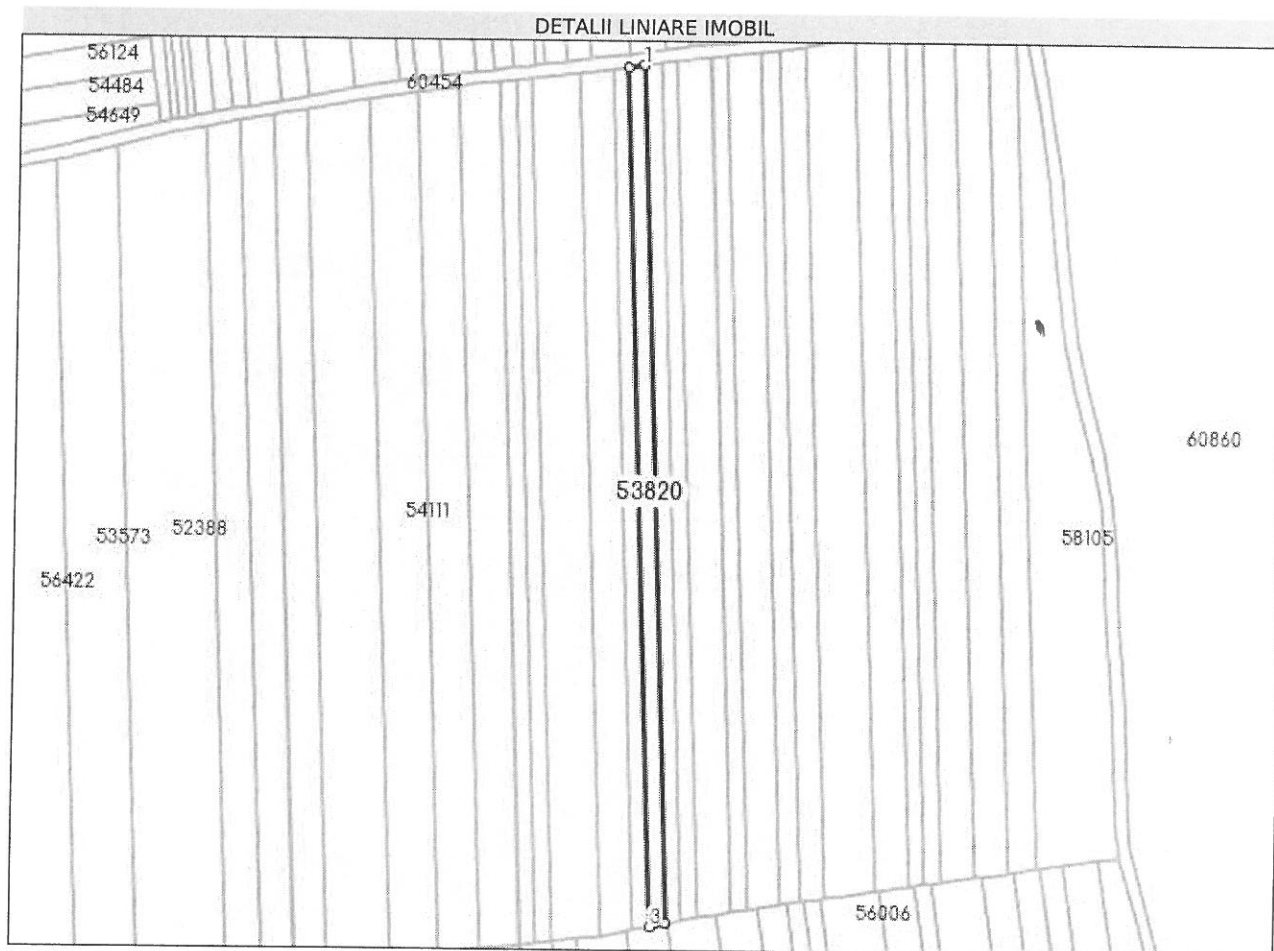

Date referitoare la teren

Nr Crt	Categorie folosință	Intra vilan	Suprafața (mp)	Tarla	Parcelă	Nr. topo	Observații / Referințe
1	arabil	NU	1.400	12	289/1/27	-	

Lungime Segmente

1) Valorile lungimilor segmentelor sunt obținute din proiecție în plan.

Punct început	X / Y	Punct sfârșit	X / Y	Lungime segment (** (m)
1	445.415,987 544.005,78	2	445.410,876 544.005,093	5.157
2	445.410,876 544.005,093	3	445.421,368 543.732,421	272.874
3	445.421,368 543.732,421	4	445.426,467 543.733,418	5.196
4	445.426,467 543.733,418	1	445.415,987 544.005,78	272.564

** Lungimile segmentelor sunt determinate în planul de proiecție Stereo 70 și sunt rotunjite la 1 milimetru.
 *** Distanța dintre puncte este formată din segmente cumulate ce sunt mai mici decât valoarea 1 milimetru.

Certific că prezentul extras corespunde cu pozițiile în vigoare din cartea funciară originală, păstrată de acest birou.

Prezentul extras de carte funciară este valabil la autentificarea de către notarul public a actelor juridice prin care se sting drepturile reale precum și pentru dezbateră succesiunilor, iar informațiile prezentate sunt susceptibile de orice modificare, în condițiile legii.

S-a achitat tariful de 75 RON, -Chitanța internă nr.2024000198/29-01-2024 în suma de 75, pentru serviciul de publicitate imobiliară cu codul nr. 241.

Data soluționării,
31-01-2024

Asistent Registrator,
ISTVAN OLAH

Referent,

Data eliberării,
//___

(parafa și semnătura)

(parafa și semnătura)

Cod verificare



100163543307

Incheiere Nr. 822 / 29-01-2024



Oficiul de Cadastru și Publicitate Imobiliară MUREȘ
Biroul de Cadastru și Publicitate Imobiliară Târnăveni

Dosarul nr. 822 / 29-01-2024

INCHEIERE Nr. 822

Registrator: COSMINA IOANA BOTA

Asistent registrator: ISTVAN OLAH

Asupra cererii introduse de SĂBĂU AUREL privind Notare in cartea funciara, in baza:
-Act Administrativ nr.251/19-01-2024 emis de Comuna Cucerdea. Act Notarial nr. 32/23.01.2024
emis de NP Gligor Dorel Codruț;

fiind indeplinite conditiile prevazute la art. 29 din Legea cadastrului si a publicitatii imobiliare nr.
7/1996, republicata, cu modificarile si completarile ulterioare, tariful achitat in suma de 75 lei, cu
documentul de plata:

-Chitanta interna nr.2024000198/29-01-2024 in suma de 75

pentru serviciul avand codul 241

Vazand referatul asistentului registrator

DISPUNE

Admiterea cererii cu privire la:

- imobilul cu nr. cadastral 53820, inscris in cartea funciara 53820 UAT Cucerdea avand proprietarii:
SABAU PETRU in cota de 1/1 de sub B.2;

- Se notează posesia conform art. 41 alin. (8), lit. C, din Legea nr. 7/1996 republicată cu modificările
si completările ulterioare asupra A.1 in favoarea SĂBĂU AUREL, sub B.3 din cartea funciara 53820
UAT Cucerdea;

Prezenta se va comunica părților:

PRIMĂRIA COMUNEI CUCERDEA PENTRU SABAU PETRU ÎN VEDEREA COMUNICĂRII/AFISĂRII
SĂBĂU AUREL

*) Cu drept de reexaminare in termen de 15 zile de la comunicare, care se depune la Biroul de Cadastru si
Publicitate Imobiliara Târnăveni, se inscrie in cartea funciara si se solutioneaza de catre registratorul-sef

Data soluționării,

Registrator,

Asistent Registrator,

02-02-2024

COSMINA IOANA BOTA

ISTVAN OLAH

*Document semnat cu sigiliu electronic bazat pe certificat digital calificat, în conformitate cu art. 28[^]1 din
Legea nr. 7/1996, republicată, cu modificările și completările ulterioare.*

*) Cu excepția situațiilor prevăzute la Art. 52 alin. (1) din Regulamentul de recepție și înscriere in evidențele
de cadastru și carte funciara, aprobat prin Ordinul Directorului General al ANCPI