



ROMÂNIA
JUDEȚUL MUREȘ
COMUNA CUCERDEA
PRIMARIA CUCERDEA
Nr. 448/23.01.2024



Cucerdea, nr. 329, jud. Mures, tel./fax: 0265-457198, tel. 0265-457144, e-mail: cucerdea@cjmures.ro, web: [www.comunacucer](http://www.comunacucer.ro)

PROCES-VERBAL
de afisare a notarii posesiei

In vederea aducerii la cunostinta proprietarilor de drept GROZA SAVETA (sau mostenitorilor acesteia), ȘERBAN IOAN (sau mostenitorilor acestuia), TĂȚAR ILEANA (sau mostenitorilor acesteia), ȘERBAN DUMITRU (sau mostenitorilor acestuia), ȘERBAN GLIGOR (sau mostenitorilor acestuia), COMAN MARIA (sau mostenitorilor acesteia) ai terenului extravilan situat în com. Cucerdea, jud. Mures, înscris în CF 56253 Cucerdea,

se afiseaza Extrasul de Carte Funciara nr. 56253 si Incheierea 15628/11.12.2023, ambele eliberate de OCPI Mures – BCPI Tarnaveni ce contin informatii privind notarea posesiei in favoarea posesorului de fapt, ȘERBAN GLIGOR asupra suprafetei de 1900mp conform art.41 alin (8) lit. C din Legea nr.7/1996 republicata, cu modificarile si completarile ulterioare.

In acest sens s-a intocmit prezentul proces-verbal de afisare a notarii posesiei pentru terenului arabil extravilan situat în com. Cucerdea, jud. Mures, înscris în CF 56253 Cucerdea, la sediul institutiei si pe pagina de internet www.e-comune.ro/primaria-cucerdea-ms.

Primar,
MORAR VASILE,
Semnatura

L.S.



Secretar general,
SABĂU CARMEN-GEORGETA

.....

Referent superior,
APRODU SIMONA

.....



Oficiul de Cadastru și Publicitate Imobiliară MURES
Biroul de Cadastru și Publicitate Imobiliară Tarnaveni

Nr. cerere	15628
Ziua	11
Luna	12
Anul	2023

Cod verificare
100162077116



EXTRAS DE CARTE FUNCİARĂ PENTRU INFORMARE

Carte Funciară Nr. 56253 Cucerdea

A. Partea I. Descrierea imobilului

TEREN Extravilan

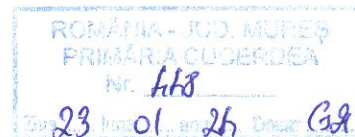

Adresa: Jud. Mures

Nr. Crt	Nr. cadastral Nr. topografic	Suprafața* (mp)	Observații / Referințe
A1	56253	3.800	Teren neimprejmuit;

B. Partea II. Proprietari și acte

Înscrieri privitoare la dreptul de proprietate și alte drepturi reale		Referințe
9559 / 08/06/2021		
Registrul Cadastral al Imobilelor (UAT Cucerdea); Act Normativ Ig.7/1996 emis de Parlamentul Romaniei;		
B1	Se înființează cartea funciara a imobilului 56253 ca urmare a finalizarii înregistrării sistematice. Imobilul se găsește în registrul cadastral al imobilelor sub numărul 4432.	A1
Act Administrativ nr. 40515, din 03/12/1999 emis de CJSDPAT MURES;		
B2	Intabulare, drept de PROPRIETATE, dobândit prin Reconstituire, cota actuala 1/1 1) GROZA SAVETA 2) ȘERBAN IOAN , Decedat 3) TĂTAR ILEANA 4) ȘERBAN DUMITRU , Decedat 5) ȘERBAN GLIGOR 6) COMAN MARIA	A1 / B.3
15628 / 11/12/2023		
Act Administrativ nr. 343, din 02/02/2023 emis de Comuna Cucerdea; Act Notarial nr. 281, din 20/03/2023 emis de NP Ceușan Raluca;		
B3	Se notează posesia conform art. 41 alin. (8), lit.(C), din Legea nr. 7/1996 republicată cu modificările și completările ulterioare, asupra suprafeței de 1900 mp 1) ȘERBAN GLIGOR	A1

C. Partea III. SARCINI .

Inscrieri privind dezmembrămintele dreptului de proprietate, drepturi reale de garanție și sarcini	Referințe
NU SUNT	

Teren

Nr cadastral	Suprafața (mp)*	Observații / Referințe
56253	3.800	

* Suprafața este determinată în planul de proiecție Stereo 70.

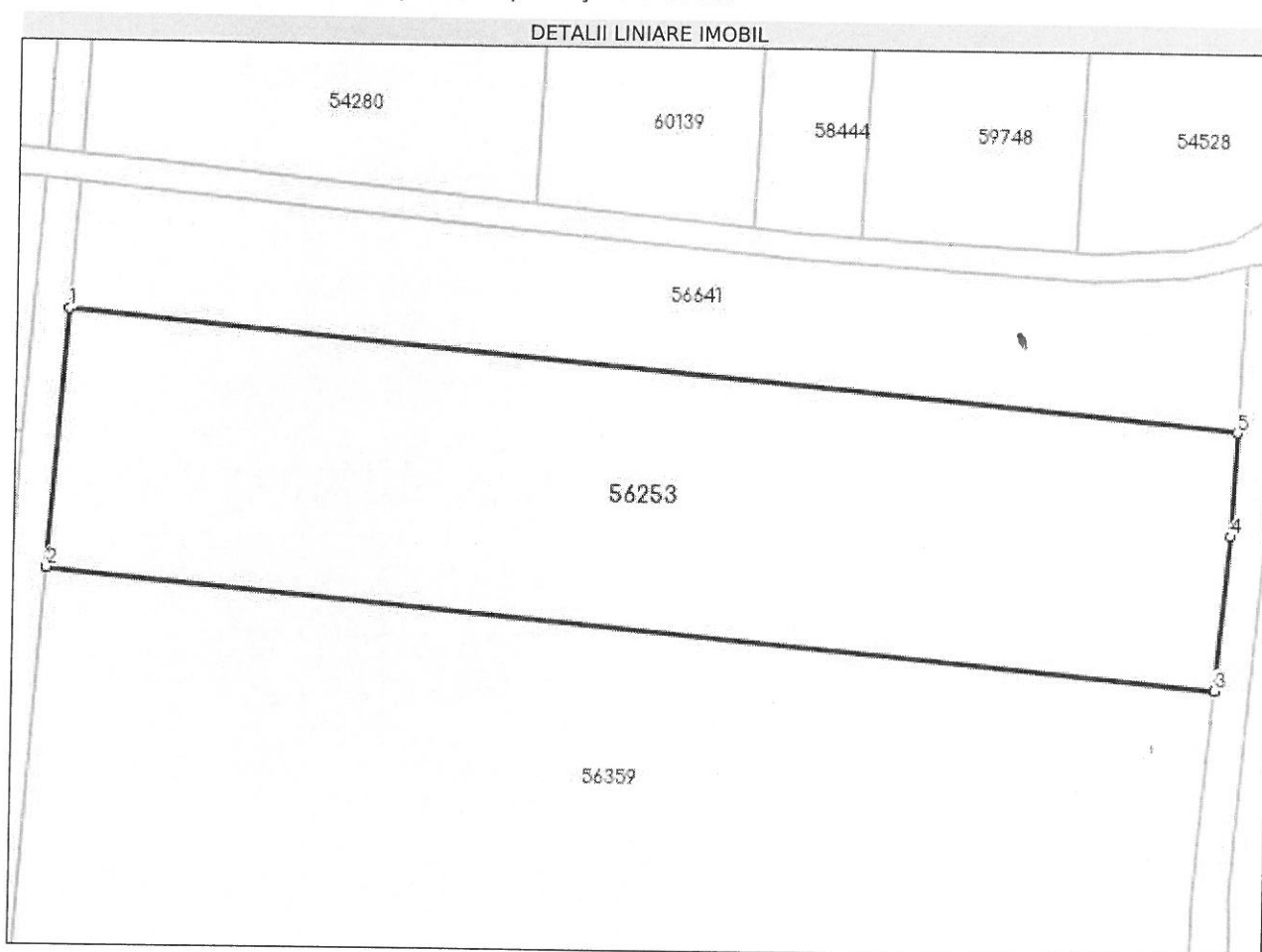

Date referitoare la teren

Nr Crt	Categorie folosință	Intra vilan	Suprafața (mp)	Tarla	Parcelă	Nr. topo	Observații / Referințe
1	arabil	NU	3.800	27	969/1/139	-	

Lungime Segmente

1) Valorile lungimilor segmentelor sunt obținute din proiecție în plan.

Punct început	X / Y	Punct sfârșit	X / Y	Lungime segment (** (m)
1	442.464,029 545.274,555	2	442.461,85 545.245,667	28.97
2	442.461,85 545.245,667	3	442.592,368 545.233,491	131.085
3	442.592,368 545.233,491	4	442.593,904 545.250,743	17.32
4	442.593,904 545.250,743	5	442.594,5 545.262,383	11.655

Punct început	X / Y	Punct sfârșit	X / Y	Lungime segment (** (m)
5	442.594,5 545.262,383	1	442.464,029 545.274,555	131.038

** Lungimile segmentelor sunt determinate în planul de proiecție Stereo 70 și sunt rotunjite la 1 milimetru.

*** Distanța dintre puncte este formată din segmente cumulate ce sunt mai mici decât valoarea 1 milimetru.

Certific că prezentul extras corespunde cu pozițiile în vigoare din cartea funciară originală, păstrată de acest birou.

Prezentul extras de carte funciară este valabil la autentificarea de către notarul public a actelor juridice prin care se sting drepturile reale precum și pentru dezbaterile succesiunilor, iar informațiile prezentate sunt susceptibile de orice modificare, în condițiile legii.

S-a achitat tariful de 75 RON, -Chitanța internă nr.2023002301/11-12-2023 în suma de 75, pentru serviciul de publicitate imobiliară cu codul nr. 241.

Data soluționării,

13-12-2023

Data eliberării,

//__

Asistent Registrator,

ISTVAN OLAH

(parafa și semnătura)

Referent,

(parafa și semnătura)