



ROMÂNIA
JUDEȚUL MUREȘ
COMUNA CUCERDEA
PRIMARIA CUCERDEA
Nr. 2414/26.04.2024



Cucerdea, nr. 329, jud. Mures, tel./fax: 0265-457198, tel. 0265-457144, e-mail: cucerdea@cjmures.ro, web: www.comunacucer

PROCES-VERBAL
de afisare a notarii posesiei

In vederea aducerii la cunostinta proprietarilor de drept SERBAN IOAN(sau mostenitorilor acestuia), SERBAN EMIL(sau mostenitorilor acestuia), NEMES MARIA(sau mostenitorilor acesteia), SERBAN GLIGOR(sau mostenitorilor acestuia), SERBAN VASILE(sau mostenitorilor acestuia), ai terenului extravilan situat în com. Cucerdea, jud. Mures, înscris în CF 54284 Cucerdea, se afiseaza Extrasul de Carte Funciara nr. 54284 si Incheierea 4736/08.04.2024, eliberate de OCPI Mures – BCPI Tarnaveni ce contin informatii privind notarea posesiei in favoarea posesorului de fapt, LIHET ANICA, asupra cotei de 1/2 si SERBAN VASILE, asupra cotei de 1/2, pentru suprafata de 3800 mp, conform art.41 alin (8) lit. C din Legea nr.7/1996 1/2republicata, cu modificarile si completarile ulterioare.

In acest sens s-a intocmit prezentul proces-verbal de afisare a notarii posesiei pentru terenului arabil extravilan situat în com. Cucerdea, jud. Mures, înscris în CF 54284 Cucerdea, la sediul institutiei si pe pagina de internet www.e-comune.ro/primaria-cucerdea-ms.

Primar
MORAR VASILE,
Semnatura
L.S.

Secretar general,
SABĂU CARMEN-GEORGETA

.....

Referent superior,
APRODU SIMONA

.....



Oficiul de Cadastru și Publicitate Imobiliară MUREȘ
Biroul de Cadastru și Publicitate Imobiliară Târnăveni

| | |
|------------|------|
| Nr. cerere | 4736 |
| Ziua | 08 |
| Luna | 04 |
| Anul | 2024 |

Cod verificare
100166094373



EXTRAS DE CARTE FUNCİARĂ PENTRU INFORMARE

Carte Funciară Nr. 54284 Cucerdea

A. Partea I. Descrierea imobilului

TEREN Extravilan

Adresa: Jud. Mureș

| Nr. Crt | Nr. cadastral topografic | Suprafața* (mp) | Observații / Referințe |
|---------|--------------------------|-----------------|------------------------|
| A1 | 54284 | 7.600 | Teren neimpregmuit; |

B. Partea II. Proprietari și acte

| Înscrieri privitoare la dreptul de proprietate și alte drepturi reale | Referințe |
|--|--------------|
| 7590 / 08/06/2021 Registrul Cadastral al Imobilelor (UAT Cucerdea); Act Normativ Ig.7/1996 emis de Parlamentul Romaniei; | |
| B1 Se înființează cartea funciara a imobilului 54284 ca urmare a finalizarii înregistrării sistematice. Imobilul se găsește în registrul cadastral al imobilelor sub numărul 2456. | A1 |
| Act Administrativ nr. 41051/1, din 30/10/2002 emis de CJSDPAT MUREȘ; | |
| B2 Intabulare, drept de PROPRIETATE, dobândit prin Reconstituire, cota actuala 1/1 1) SERBAN IOAN , Decedat 2) SERBAN EMIL , Decedat 3) NEMES MARIA , Decedat 4) SERBAN GLIGOR 5) SERBAN VASILE | A1 / B.3,B.4 |
| 4327 / 01/04/2024 Act Administrativ nr. 7629, din 11/03/2024 emis de Comuna Cucerdea; Act Notarial nr. 241, din 29/03/2024 emis de NP Ceușan Raluca; | |
| B3 Se notează posesia conform art. 41 alin. (8),lit. C, din Legea nr. 7/1996 republicată cu modificările și completările ulterioare asupra suprafeței de 3800 mp teren 1) NEMEȘ IOAN , cota de 1/2 parte 2) POPESCU ANA , cota de 1/2 parte | A1 |
| 4736 / 08/04/2024 Act Administrativ nr. 7629, din 11/03/2024 emis de Comuna Cucerdea; Act Notarial nr. 474, din 04/04/2024 emis de NP Pelei Gabriela; | |
| B4 Se notează posesia conform art. 41 alin. (8),lit. C, din Legea nr. 7/1996 republicată cu modificările și completările ulterioare asupra suprafeței de 3800 mp teren 1) LIHET ANICA , cota de 1/2 parte 2) ȘERBAN VASILE , cota de 1/2 parte | A1 |

C. Partea III. SARCINI .

| Inscrieri privind dezmembrămintele dreptului de proprietate, drepturi reale de garanție și sarcini | Referințe |
|--|-----------|
| NU SUNT | |

Teren

| | | |
|--------------|-----------------|------------------------|
| Nr cadastral | Suprafața (mp)* | Observații / Referințe |
| 54284 | 7.600 | |

* Suprafața este determinată în planul de proiecție Stereo 70.

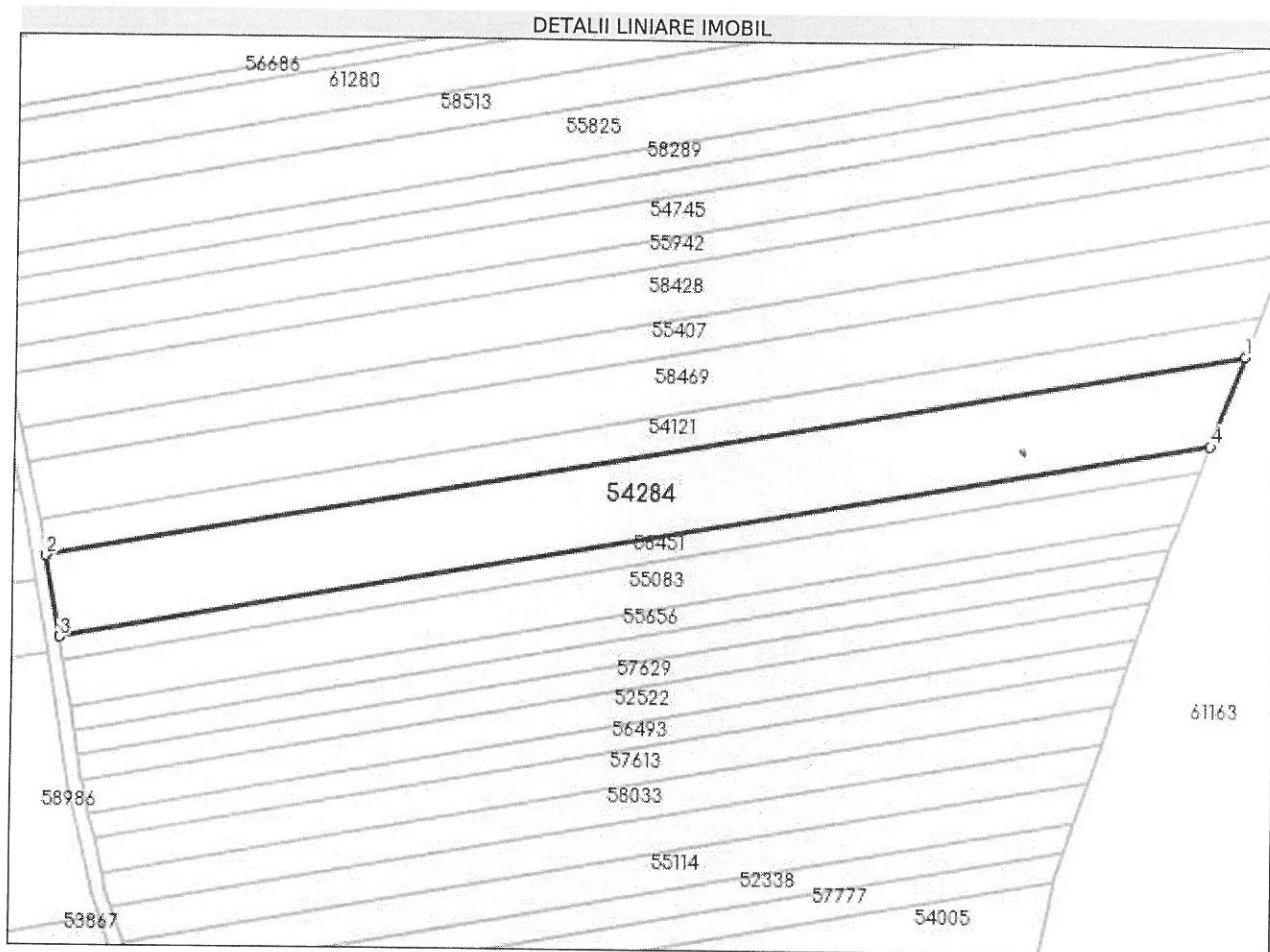

Date referitoare la teren

| Nr Crt | Categorie folosință | Intra vilan | Suprafața (mp) | Tarla | Parcelă | Nr. topo | Observații / Referințe |
|--------|---------------------|-------------|----------------|-------|----------|----------|------------------------|
| 1 | arabil | NU | 7.600 | 13 | 292/1/20 | - | |

Lungime Segmente

1) Valorile lungimilor segmentelor sunt obținute din proiecție în plan.

| Punct început | X / Y | Punct sfârșit | X / Y | Lungime segment (m) |
|---------------|----------------------------|---------------|----------------------------|---------------------|
| 1 | 445.511,061 543.292,269 | 2 | 445.179,175 543.233,043 | 337.129 |
| 2 | 445.179,175 543.233,043 | 3 | 445.183,099 543.210,376 | 23.004 |
| 3 | 445.183,099 543.210,376 | 4 | 445.501,711 543.267,234 | 323.646 |
| 4 | 445.501,711 543.267,234 | 1 | 445.511,061 543.292,269 | 26.724 |

** Lungimile segmentelor sunt determinate în planul de proiecție Stereo 70 și sunt rotunjite la 1 milimetru.
*** Distanța dintre puncte este formată din segmente cumulate ce sunt mai mici decât valoarea 1 milimetru.

Certific că prezentul extras corespunde cu pozițiile în vigoare din cartea funciară originală, păstrată de acest birou.

Prezentul extras de carte funciară este valabil la autentificarea de către notarul public a actelor juridice prin care se sting drepturile reale precum și pentru dezbateră succesiunilor, iar informațiile prezentate sunt susceptibile de orice modificare, în condițiile legii.

S-a achitat tariful de 75 RON, -Chitanta internă nr.2024000758/08-04-2024 în suma de 75, pentru serviciul de publicitate imobiliară cu codul nr. 241.

Data soluționării,
11-04-2024

Data eliberării,
//___

Asistent Registrator,
ISTVAN OLAH

(parafa și semnătura)

Referent,

(parafa și semnătura)



Oficiul de Cadastru și Publicitate Imobiliară MUREȘ
Biroul de Cadastru și Publicitate Imobiliară Târnăveni

Dosarul nr. 4736 / 08-04-2024

INCHEIERE Nr. 4736

Registrator: COSMINA IOANA BOTA

Asistent registrator: ISTVAN OLAH

Asupra cererii introduse de LIHET ANICA privind Notare in cartea funciara, in baza:
-Act Administrativ nr.7629/11-03-2024 emis de Comuna Cucerdea;
-Act Notarial nr.474/04-04-2024 emis de NP Pelei Gabriela;

fiind indeplinite conditiile prevazute la art. 29 din Legea cadastrului si a publicitatii imobiliare nr. 7/1996, republicata, cu modificarile si completarile ulterioare, tariful achitat in suma de 75 lei, cu documentul de plata:

-Chitanta interna nr.2024000758/08-04-2024 in suma de 75
pentru serviciul avand codul 241

Vazand referatul asistentului registrator

DISPUNE

Admiterea cererii cu privire la:

- imobilul cu nr. cadastral 54284, inscris in cartea funciara 54284 UAT Cucerdea avand proprietarii: SERBAN IOAN, SERBAN VASILE, SERBAN GLIGOR, NEMES MARIA, SERBAN EMIL in cota de 1/1 de sub B.2;

- Se notează posesia conform art. 41 alin. (8), lit. C, din Legea nr. 7/1996 republicată cu modificările și completările ulterioare asupra suprafeței de 3800 mp teren asupra A.1 in favoarea LIHET ANICA, cota de 1/2 parte, ȘERBAN VASILE, cota de 1/2 parte, sub B.4 din cartea funciara 54284 UAT Cucerdea;

Prezenta se va comunica părților:

PRIMĂRIA COMUNEI CUCERDEA PENTRU SERBAN IOAN, SERBAN EMIL, NEMES MARIA, SERBAN GLIGOR, SERBAN VASILE ÎN VEDEREA COMUNICĂRII/AFIȘĂRII
ȘERBAN VASILE
LIHET ANICA