



**ROMÂNIA
JUDEȚUL MUREȘ
COMUNA CUCERDEA
PRIMARIA CUCERDEA
Nr. 695/05.02.2024**



Cucerdea, nr. 329, jud. Mures, tel./fax: 0265-457198, tel. 0265-457144, e-mail: cucerdea@cjmures.ro , web: [www.comunacucer](http://www.comunacucer.ro)

**PROCES-VERBAL
de afisare a notarii posesiei**

In vederea aducerii la cunostinta proprietarului de drept TURCU SAVETA, (sau mostenitorilor acesteia), al terenului extravilan situat în com. Cucerdea, jud. Mures, înscris în CF 53945 Cucerdea,

se afiseaza Extrasul de Carte Funciara nr. 53945 si Incheierea 136/08.01.2024, eliberate de OCPI Mures – BCPI Tarnaveni ce contin informatii privind notarea posesiei in favoarea posesorului de fapt, MASCA AURELIA si sotul MASCA IOAN, conform art.41 alin (8) lit. C din Legea nr.7/1996 republicata, cu modificarile si completarile ulterioare.

In acest sens s-a intocmit prezentul proces-verbal de afisare a notarii posesiei pentru terenului arabil extravilan situat în com. Cucerdea, jud. Mures, înscris în CF 53945 Cucerdea, la sediul institutiei si pe pagina de internet www.e-comune.ro/primaria-cucerdea-ms.

Primar,
MORAR VASILE A
Semnatura **CUCERDEA**
L.S.



Secretar general,
SABĂU CARMEN-GEORGETA

.....

Referent superior,
APRODU SIMONA

.....



Oficiul de Cadastru și Publicitate Imobiliară MUREȘ
Biroul de Cadastru și Publicitate Imobiliară Târnăveni

EXTRAS DE CARTE FUNCİARĂ PENTRU INFORMARE

Carte Funciară Nr. 53945 Cucerdea

Nr. cerere	136
Ziua	08
Luna	01
Anul	2024

Cod verificare
100162970229

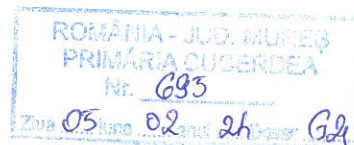

A. Partea I. Descrierea imobilului

TEREN Extravilan

Adresa: Jud. Mureș

Nr. Crt	Nr. cadastral Nr. topografic	Suprafața* (mp)	Observații / Referințe
A1	53945	4.200	Teren neimprejmuit;

B. Partea II. Proprietari și acte

Înscrieri privitoare la dreptul de proprietate și alte drepturi reale	Referințe
7251 / 08/06/2021	
Registrul Cadastral al Imobilelor (UAT Cucerdea); Act Normativ Ig.7/1996 emis de Parlamentul Romaniei;	
B1	Se infiinteaza cartea funciara a imobilului 53945 ca urmare a finalizarii inregistrarii sistematice. Imobilul se gaseste in registrul cadastral al imobilelor sub numarul 2117. A1
Act Administrativ nr. 40571, din 14/02/2000 emis de CJSDPAT MURES;	
B2	Intabulare, drept de PROPRIETATE, dobandit prin Reconstituire, cota actuala 1/1 1) TURCU SAVETA , Decedat A1 / B.3
136 / 08/01/2024	
Act Administrativ nr. 6757, din 25/01/2024 emis de Comuna Cucerdea. Act Notarial nr.84/30.01.2024 emis de NP Ceusan Raluca;	
B3	Se notează posesia conform art. 41 alin. (8), lit. C, din Legea nr. 7/1996 republicată cu modificările și completările ulterioare A1 1) MAȘCA AURELIA , și soțul 2) MAȘCA IOAN

C. Partea III. SARCINI .

Inscrieri privind dezmembrămintele dreptului de proprietate, drepturi reale de garanție și sarcini	Referințe
NU SUNT	

Anexa Nr. 1 La Partea I

Teren

Nr cadastral	Suprafața (mp)*	Observații / Referințe
53945	4.200	

* Suprafața este determinată în planul de proiecție Stereo 70.

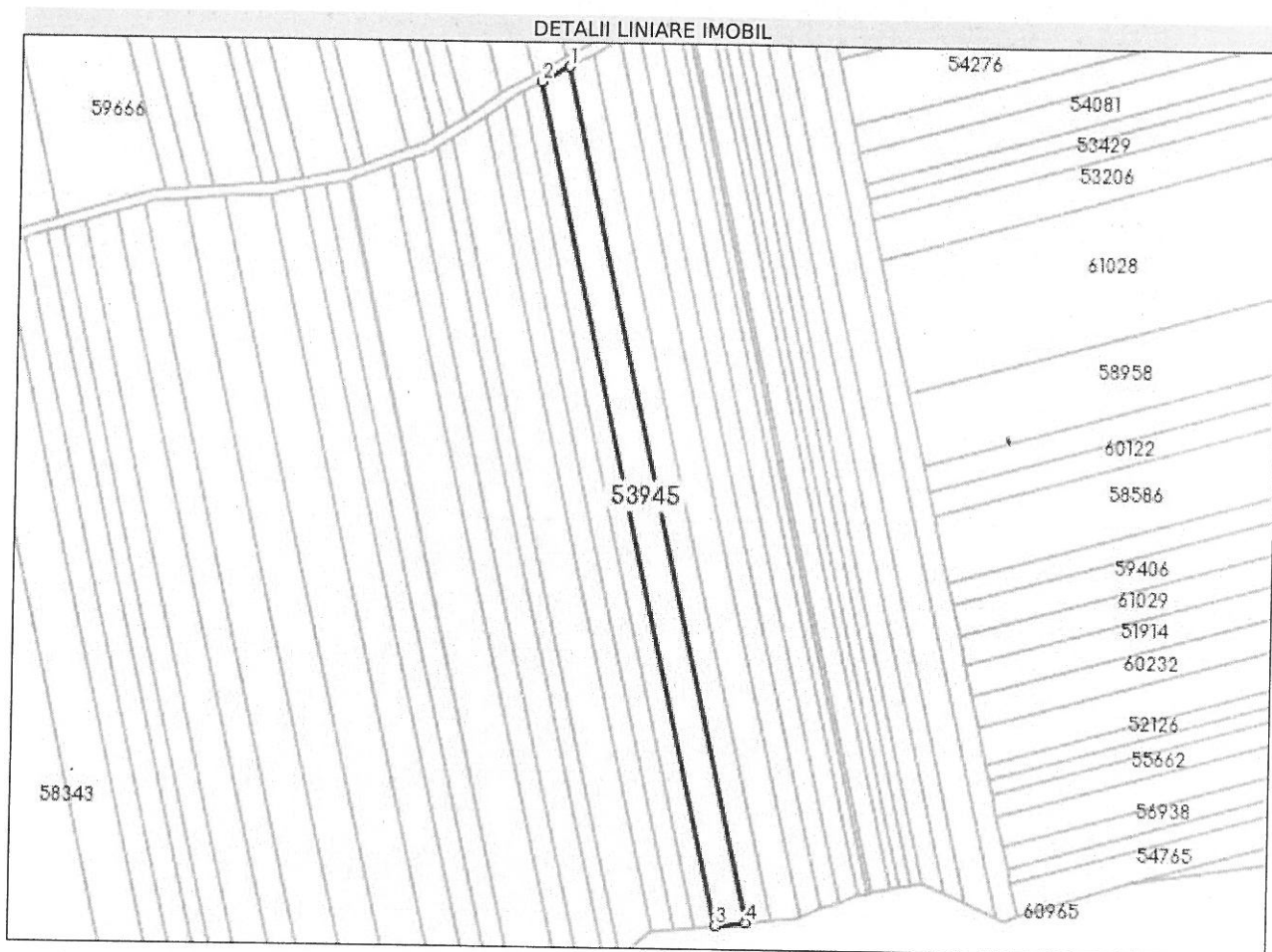

Date referitoare la teren

Nr Crt	Categorie folosință	Intra vilan	Suprafața (mp)	Tarla	Parcelă	Nr. topo	Observații / Referințe
1	arabil	NU	4.200	15	426/1/63	-	

Lungime Segmente

1) Valorile lungimilor segmentelor sunt obținute din proiecție în plan.

Punct început	X / Y	Punct sfârșit	X / Y	Lungime segment (** (m)
1	444.602,653 543.694,564	2	444.591,596 543.688,424	12.647
2	444.591,596 543.688,424	3	444.666,47 543.352,853	343.823
3	444.666,47 543.352,853	4	444.678,589 543.354,234	12.197
4	444.678,589 543.354,234	1	444.602,653 543.694,564	348.699

** Lungimile segmentelor sunt determinate în planul de proiecție Stereo 70 și sunt rotunjite la 1 milimetru.

*** Distanța dintre puncte este formată din segmente cumulate ce sunt mai mici decât valoarea 1 milimetru.

Certific că prezentul extras corespunde cu pozițiile în vigoare din cartea funciară originală, păstrată de acest birou.

Prezentul extras de carte funciară este valabil la autentificarea de către notarul public a actelor juridice prin care se sting drepturile reale precum și pentru dezbateră succesiunilor, iar informațiile prezentate sunt susceptibile de orice modificare, în condițiile legii.

S-a achitat tariful de 75 RON, -Chitanța internă nr.2024000045/08-01-2024 în suma de 75, pentru serviciul de publicitate imobiliară cu codul nr. 241.

Data soluționării,

30-01-2024

Data eliberării,

__/__/__

Asistent Registrator,

ISTVAN OLAH

(parafa și semnătura)

Referent,

(parafa și semnătura)

**Oficiul de Cadastru și Publicitate Imobiliară MUREȘ**
Biroul de Cadastru și Publicitate Imobiliară Târnăveni

Dosarul nr. 136 / 08-01-2024

INCHEIERE Nr. 136**Registrator: COSMINA IOANA BOTA****Asistent registrator: ISTVAN OLAH**

Asupra cererii introduse de MAȘCA AURELIA privind Notare in cartea funciara, in baza:
-Act Administrativ nr.6757/25-01-2024 emis de Comuna Cucerdea. Act Notarial nr.84/30.01.2024 emis de NP Ceușan Raluca;

fiind indeplinite conditiile prevazute la art. 29 din Legea cadastrului si a publicitatii imobiliare nr. 7/1996, republicata, cu modificarile si completarile ulterioare, tariful achitat in suma de 75 lei, cu documentul de plata;

-Chitanta interna nr.2024000045/08-01-2024 in suma de 75
pentru serviciul avand codul 241

Vazand referatul asistentului registrator

DISPUNE

Admiterea cererii cu privire la:

- imobilul cu nr. cadastral 53945, inscris in cartea funciara 53945 UAT Cucerdea avand proprietarii: TURCU SAVETA in cota de 1/1 de sub B.2;

- Se notează posesia conform art. 41 alin. (8), lit. C, din Legea nr. 7/1996 republicată cu modificările și completările ulterioare asupra A.1 in favoarea MAȘCA AURELIA, și soțul, MAȘCA IOAN, sub B.3 din cartea funciara 53945 UAT Cucerdea;

Prezenta se va comunica părților:

PRIMĂRIA COMUNEI CUCERDEA PENTRU TURCU SAVETA ÎN VEDEREA COMUNICĂRII/AFIȘĂRII
MAȘCA AURELIA ȘI MAȘCA IOAN

*) Cu drept de reexaminare in termen de 15 zile de la comunicare, care se depune la Biroul de Cadastru și Publicitate Imobiliara Târnăveni, se inscrie in cartea funciara si se solutioneaza de catre registratorul-sef

Data soluționării,	Registrator,	Asistent Registrator,
31-01-2024	COSMINA IOANA BOTA	ISTVAN OLAH

Document semnat cu sigiliu electronic bazat pe certificat digital calificat, în conformitate cu art. 28¹ din Legea nr. 7/1996, republicată, cu modificările și completările ulterioare.

*) Cu excepția situațiilor prevăzute la Art. 52 alin. (1) din Regulamentul de recepție și înscriere in evidențele de cadastru și carte funciara, aprobat prin Ordinul Directorului General al ANCPI