



ROMÂNIA
JUDEȚUL MUREȘ
COMUNA CUCERDEA
PRIMARIA CUCERDEA
Nr. 2943/24.05.2024



Cucerdea, nr. 329, jud. Mures, tel./fax: 0265-457198, tel. 0265-457144, e-mail: cucerdea@cjmures.ro, web: [www.comunacucer](http://www.comunacucer.ro)

PROCES-VERBAL
de afisare a notarii posesiei

In vederea aducerii la cunostinta proprietarilor de drept SERBAN VASILE (sau mostenitorilor acestuia), SERBAN IOAN(sau mostenitorilor acestuia), SERBAN EMIL(sau mostenitorilor acestuia), NEMES MARIA(sau mostenitorilor acesteia), SERBAN GLIGOR(sau mostenitorilor acestuia) ai terenului extravilan situat în com. Cucerdea, jud. Mureș, înscris în CF 54284 Cucerdea,

se afiseaza Extrasul de Carte Funciara nr. 54284 si Incheierea 4327/01.04.2024, ambele eliberate de OCPI Mures – BCPI Tarnaveni ce contin informatii privind notarea posesiei in favoarea posesorului de fapt, NEMES IOAN, asupra cotei de 1/2 si POPESCU ANA, asupra cotei de 1/2 conform art.41 alin (8) lit. C din Legea nr.7/1996 republicata, cu modificarile si completarile ulterioare.

In acest sens s-a intocmit prezentul proces-verbal de afisare a notarii posesiei pentru terenului arabil extravilan situat în com. Cucerdea, jud. Mures, înscris în CF 54284 Cucerdea, la sediul institutiei si pe pagina de internet www.e-comune.ro/primaria-cucerdea-ms.

Primar,
MORAR VASILE,
Semnatura
L.S.



Secretar general,
SABĂU CARMEN-GEORGETA

.....

Referent superior,
APRODU SIMONA

.....



Oficiul de Cadastru și Publicitate Imobiliară MUREȘ
Biroul de Cadastru și Publicitate Imobiliară Târnăveni

EXTRAS DE CARTE FUNCİARĂ PENTRU INFORMARE

Carte Funciară Nr. 54284 Cucerdea

Nr. cerere	4327
Ziua	01
Luna	04
Anul	2024

Cod verificare
100165867286



A. Partea I. Descrierea imobilului

TEREN Extravilan

Adresa: Jud. Mureș

Nr. Crt	Nr. cadastral Nr. topografic	Suprafața* (mp)	Observații / Referințe
A1	54284	7.600	Teren neimprejmuit;

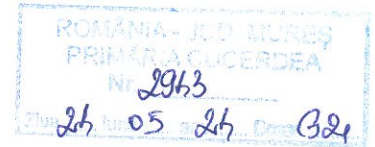

B. Partea II. Proprietari și acte

Înscrieri privitoare la dreptul de proprietate și alte drepturi reale	Referințe
7590 / 08/06/2021 Registrul Cadastral al Imobilelor (UAT Cucerdea); Act Normativ Ig.7/1996 emis de Parlamentul Romaniei;	
B1 Se infiinteaza cartea funciara a imobilului 54284 ca urmare a finalizarii inregistrarii sistematice. Imobilul se gaseste in registrul cadastral al imobilelor sub numarul 2456.	A1
Act Administrativ nr. 41051/1, din 30/10/2002 emis de CJSDPAT MUREȘ;	
B2 Intabulare, drept de PROPRIETATE, dobandit prin Reconstituire, cota actuala 1/1 1) SERBAN IOAN , Decedat 2) SERBAN EMIL , Decedat 3) NEMES MARIA , Decedat 4) SERBAN GLIGOR 5) SERBAN VASILE	A1 / B.3
4327 / 01/04/2024 Act Administrativ nr. 7629, din 11/03/2024 emis de Comuna Cucerdea; Act Notarial nr. 241, din 29/03/2024 emis de NP Ceușan Raluca;	
B3 Se notează posesia conform art. 41 alin. (8), lit. C, din Legea nr. 7/1996 republicată cu modificările și completările ulterioare asupra suprafeței de 3800 mp teren 1) NEMEȘ IOAN , cota de 1/2 parte 2) POPESCU ANA , cota de 1/2 parte	A1

C. Partea III. SARCINI .

Inscrieri privind dezmembrămintele dreptului de proprietate, drepturi reale de garanție și sarcini	Referințe
NU SUNT	

Anexa Nr. 1 La Partea I

Teren

Nr cadastral	Suprafața (mp)*	Observații / Referințe
54284	7.600	

* Suprafața este determinată în planul de proiecție Stereo 70.

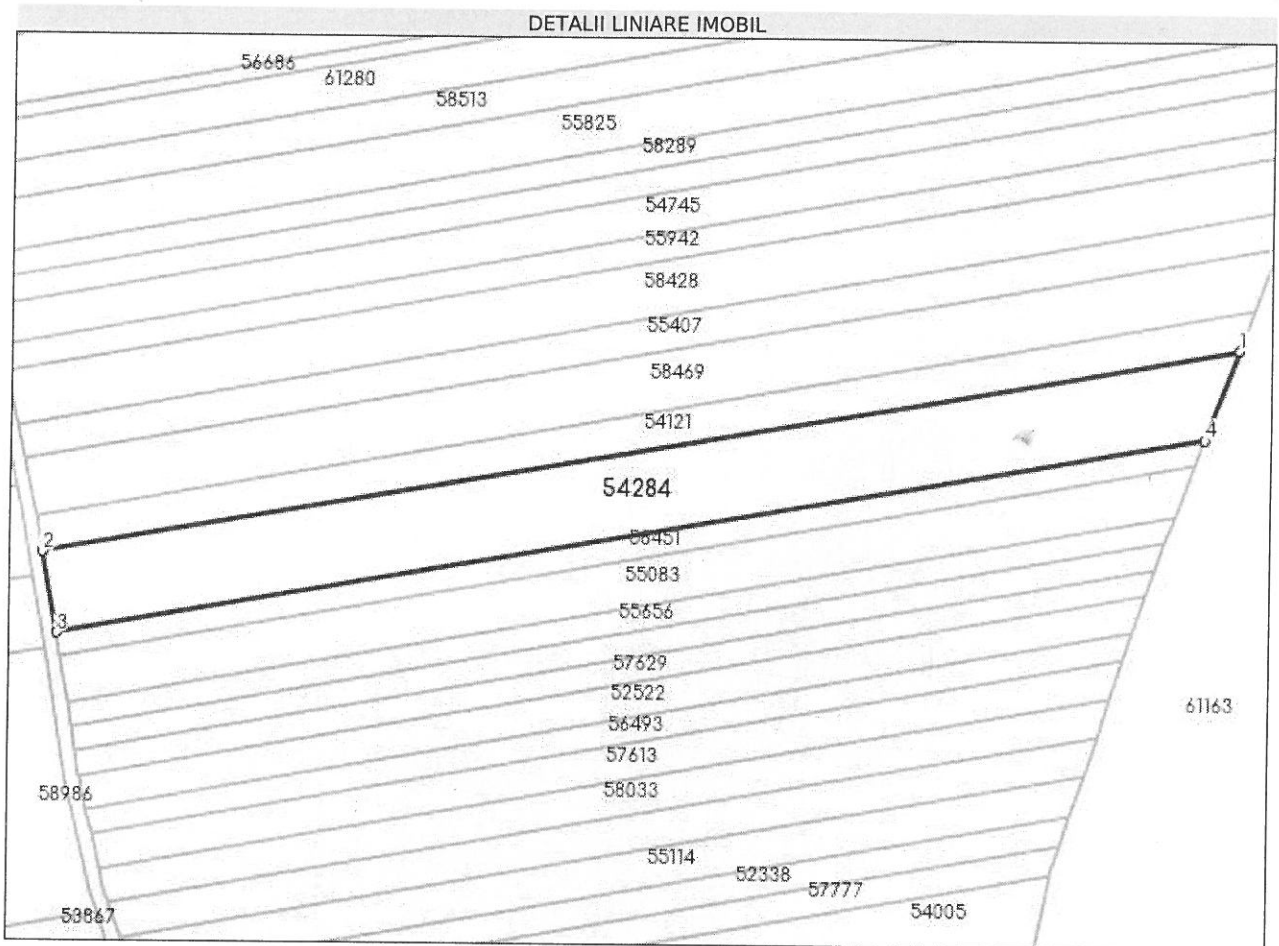

Date referitoare la teren

Nr Crt	Categorie folosință	Intravilan	Suprafața (mp)	Tarla	Parcelă	Nr. topo	Observații / Referințe
1	arabil	NU	7.600	13	292/1/20	-	

Lungime Segmente

1) Valorile lungimilor segmentelor sunt obținute din proiecție în plan.

Punct început	X / Y	Punct sfârșit	X / Y	Lungime segment (** (m))
1	445.511,061 543.292,269	2	445.179,175 543.233,043	337.129
2	445.179,175 543.233,043	3	445.183,099 543.210,376	23.004
3	445.183,099 543.210,376	4	445.501,711 543.267,234	323.646
4	445.501,711 543.267,234	1	445.511,061 543.292,269	26.724

** Lungimile segmentelor sunt determinate în planul de proiecție Stereo 70 și sunt rotunjite la 1 milimetru.
*** Distanța dintre puncte este formată din segmente cumulate ce sunt mai mici decât valoarea 1 milimetru.

Certific că prezentul extras corespunde cu pozițiile în vigoare din cartea funciară originală, păstrată de acest birou.

Prezentul extras de carte funciară este valabil la autentificarea de către notarul public a actelor juridice prin care se sting drepturile reale precum și pentru dezbateră succesiunilor, iar informațiile prezentate sunt susceptibile de orice modificare, în condițiile legii.

S-a achitat tariful de 75 RON, -Chitanța internă nr.2024000694/01-04-2024 în suma de 75, pentru serviciul de publicitate imobiliară cu codul nr. 241.

Data soluționării,
08-04-2024

Asistent Registrator,
ISTVAN OLAH

Referent,

Data eliberării,
//___

(parafa și semnătura)

(parafa și semnătura)



Oficiul de Cadastru și Publicitate Imobiliară MUREȘ
Biroul de Cadastru și Publicitate Imobiliară Târnăveni

Dosarul nr. 4327 / 01-04-2024

INCHEIERE Nr. 4327

Registrator: COSMINA IOANA BOTA

Asistent registrator: ISTVAN OLAH

Asupra cererii introduse de NEMEȘ IOAN privind Notare in cartea funciara, in baza:

-Act Notarial nr.241/29-03-2024 emis de NP Ceușan Raluca;

-Act Administrativ nr.7629/11-03-2024 emis de Comuna Cucerdea;

fiind indeplinite conditiile prevazute la art. 29 din Legea cadastrului si a publicitatii imobiliare nr. 7/1996, republicata, cu modificarile si completarile ulterioare, tariful achitat in suma de 75 lei, cu documentul de plata:

-Chitanta interna nr.2024000694/01-04-2024 in suma de 75

pentru serviciul avand codul 241

Vazand referatul asistentului registrator

DISPUNE

Admiterea cererii cu privire la:

- imobilul cu nr. cadastral 54284, inscris in cartea funciara 54284 UAT Cucerdea avand proprietarii: SERBAN IOAN, SERBAN VASILE, SERBAN GLIGOR, NEMES MARIA, SERBAN EMIL in cota de 1/1 de sub B.2;

- Se notează posesia conform art. 41 alin. (8), lit. C, din Legea nr. 7/1996 republicată cu modificările și completările ulterioare asupra suprafeței de 3800 mp teren asupra A.1 in favoarea NEMEȘ IOAN, cota de 1/2 parte, POPESCU ANA, cota de 1/2 parte, sub B.3 din cartea funciara 54284 UAT Cucerdea;

Prezenta se va comunica părților:

NEMEȘ IOAN

POPESCU ANA

PRIMĂRIA COMUNEI CUCERDEA PENTRU SERBAN VASILE, SERBAN IOAN, SERBAN EMIL, NEMES MARIA, SERBAN GLIGOR ÎN VEDEREA COMUNICĂRII/AFIȘĂRII

*) Cu drept de reexaminare în termen de 15 zile de la comunicare, care se depune la Biroul de Cadastru și Publicitate Imobiliară Târnăveni, se înscrie în cartea funciara și se soluționează de către registratorul-sef

Data soluționării,	Registrator,	Asistent Registrator,
08-04-2024	COSMINA IOANA BOTA	ISTVAN OLAH

Document semnat cu sigiliu electronic bazat pe certificat digital calificat, în conformitate cu art. 28¹ din Legea nr. 7/1996, republicată, cu modificările și completările ulterioare.

*) Cu excepția situațiilor prevăzute la Art. 52 alin. (1) din Regulamentul de recepție și înscriere în evidențele de cadastru și carte funciara, aprobat prin Ordinul Directorului General al ANCP