

**EXTRAS DE CARTE FUNCİARĂ
 PENTRU INFORMARE**

Carte Funciară Nr. 34618 Fârliug



A. Partea I. Descrierea imobilului

TEREN Extravilan

Adresa: Jud. Caraș-Severin

Nr. Crt	Nr. cadastral Nr. topografic	Suprafața* (mp)	Observații / Referințe
A1	34618	20.000	Teren neîmprejmuit; Căriera de piatră, imobil neîmprejmuit.

B. Partea II. Proprietari și acte

Înscrieri privitoare la dreptul de proprietate și alte drepturi reale	Referințe	
63375 / 17/12/2019		
Act Administrativ nr. 6, din 12/02/2020 emis de Consiliul Local Fârliug.; Act Administrativ nr. 62633, din 11/12/2019 emis de BCPI RESITA;		
B1	se înființează cartea funciara nr.34618 UAT Fârliug, pentru imobilul Teren extravilan în suprafața de 20000 mp, nr. cad.34618 rezultat în urma dezlipirii din imobilul Pasune cu nr. 488/2, înscris în cartea funciara hartie nr. 416 Fârliug, în baza Hotărârii Consiliului Local al Comunei Fârliug nr. 6/12.02.2020.	A1
B2	Intabulare, drept de PROPRIETATE-în seria rangului încheierea CF nr. 18937,18936,18934/2009- HG 14/01.07.2009, dobândit prin Lege, cota actuală 1/1 1) COMUNA FIRLIUG- DOMENIUL PIVAT	A1
B3	Intabulare, drept de ADMINISTRARE 1) CONSILIUL LOCAL AL COMUNEI FIRLIUG	A1

C. Partea III. SARCINI .

Inscrieri privind dezmembrămintele dreptului de proprietate, drepturi reale de garanție și sarcini	Referințe
NU SUNT	

Anexa Nr. 1 La Partea I**Teren**

Nr cadastral	Suprafața (mp)*	Observații / Referințe
34618	20.000	Cariera de piatra, imobil neimprejmuit.

* Suprafața este determinată în planul de proiecție Stereo 70.

DETALII LINIARE IMOBIL

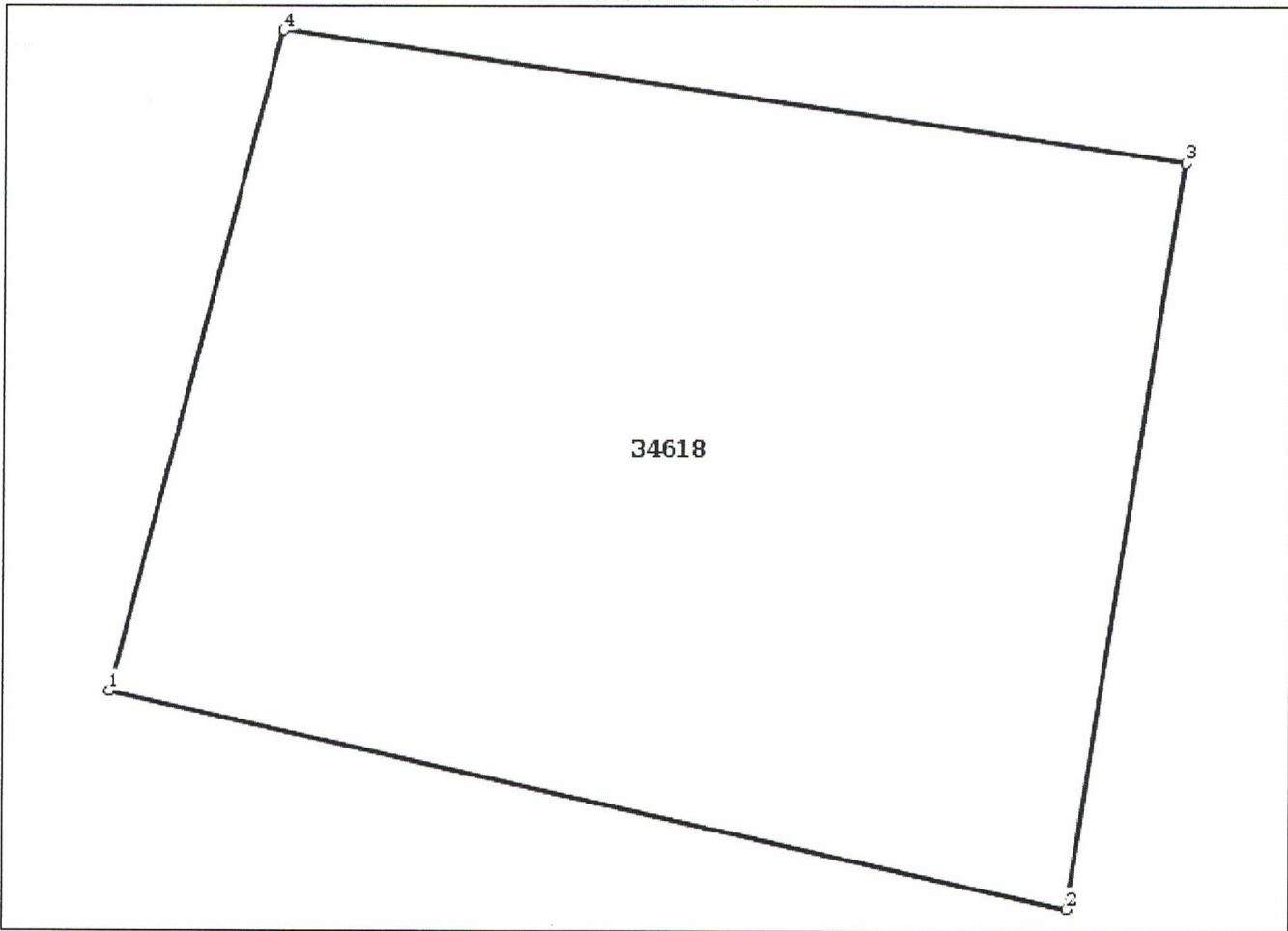
**Date referitoare la teren**

Nr Crt	Categorie folosință	Intra vilan	Suprafața (mp)	Tarla	Parcelă	Nr. topo	Observații / Referințe
1	pasune	NU	20.000	-	-	488/2	

Lungime Segmente

1) Valorile lungimilor segmentelor sunt obținute din proiecție în plan.

Punct început	Punct sfârșit	Lungime segment (** (m)
1	2	168.085
2	3	129.669
3	4	156.191
4	1	117.54

** Lungimile segmentelor sunt determinate în planul de proiecție Stereo 70 și sunt rotunjite la 1 milimetru.

*** Distanța dintre puncte este formată din segmente cumulate ce sunt mai mici decât valoarea 1 milimetru.