

HOTĂRÂREA

nr. 22 din 28.02.2020

privind stabilirea stațiilor publice pentru îmbarcarea/debarcarea călătorilor deserviți de serviciile de transport județean prin curse regulate pe raza Comunei Fibiș

CONSILIUL LOCAL al comunei Fibiș, județul Timiș, întrunit în ședința ordinară din data de 28.02.2020

Având în vedere :

- ♣ expunerea de motive a primarului Comunei Fibiș înregistrată sub nr. 873/28.02.2020,
 - ♣ adresa nr 3652/27.02.2020 primită de la Consiliul Județean Timiș și înregistrată la Primăria Fibiș cu nr. 859/27.02.2020;
 - ♣ prevederile art. 14 alin. (1), alin (2) lit. g) și h) din Legea nr. 92/2007 cu privire la serviciile de transport public local, cu modificările;
 - ♣ prevederile art. 53 și art. 55 din O.G. nr. 27/2011 privind transporturile rutiere, cu modificările și completările ulterioare;
 - ♣ raportul de specialitate al Compartimentului Juridic înregistrat sub nr. 876/28.02.2020;
 - ♣ că a fost îndeplinită procedura reglementată de prevederile Legii nr. 52/2003 privind transparența decizională în administrația publică ;
 - ♣ avizele favorabile acordate de comisiile de specialitate din cadrul Consiliului Local Fibiș;
- În temeiul art. 129 alin. (2) lit. d) și alin. (7) lit. n), art. 139 alin. (1) coroborate cu art. 196 alin. (1) lit. a) din O.U.G. nr. 57/2019 privind Codul Administrativ, cu modificările și completările ulterioare,

HOTĂRĂȘTE:

ART. 1 Se stabilește amplasamentul stațiilor publice de îmbarcarea/debarcarea călătorilor deserviți de serviciile de transport județean prin curse regulate pe raza Comunei Fibiș conform Anexei care face parte integrantă din prezenta hotărâre.

ART. 2 Cu ducerea la îndeplinire a prezentei hotărâri se încredințează primarul Comunei Fibiș, d-nul Carcea Gheorghe Dorel.

ART. 3 Prezenta hotărâre se comunică :

- ♣ Instituției Prefectului – Județul Timiș ;
- ♣ primarului Comunei Fibiș;
- ♣ Consiliului Județean Timiș;
- ♣ se va afișa.

PREȘEDINTELE DE ȘEDINȚĂ
CONSILIER LOCAL

✍ MIHAI DAN GHEORGHE



Contrasemnează:

Secretar General al Comunei Fibiș
✍ MICH ADRIANA ISABELA ANCA

Stații publice pentru îmbarcarea/debarcarea călătorilor deserviți de serviciile de transport județean prin curse regulate pe raza Comunei Fibiș

I. Stații publice de transport persoane spre Timișoara:

- stația nr. 1, situată în fața imobilului nr. 56 din localitatea Fibiș;
- stația nr. 2, situată în fața imobilului nr. 33/A din localitatea Fibiș;
- stația nr. 3, situată în fața imobilului nr. 420 din localitatea Fibiș.

II. Stații publice de transport persoane dinspre Timișoara:

- stația nr. 4, situată în fața imobilului nr. 466 din localitatea Fibiș;
- stația nr. 5, situată în fața imobilului nr. 99 din localitatea Fibiș;
- stația nr. 6, situată peste drum de imobilul nr. 55 din localitatea Fibiș.

Președinte de ședință

Mihai Dan Gheorghe



Secretar general al Comunei Fibiș

Mich Adriana Isabela Anca



- ◆ Stația publică de transport persoane spre Timișoara nr. 1, situată în fața imobilului nr. 56 din localitatea Fibiș
- ◆ Stația publică de transport persoane dinspre Timișoara nr. 6, situată peste drum de imobilul nr. 55 din localitatea Fibiș

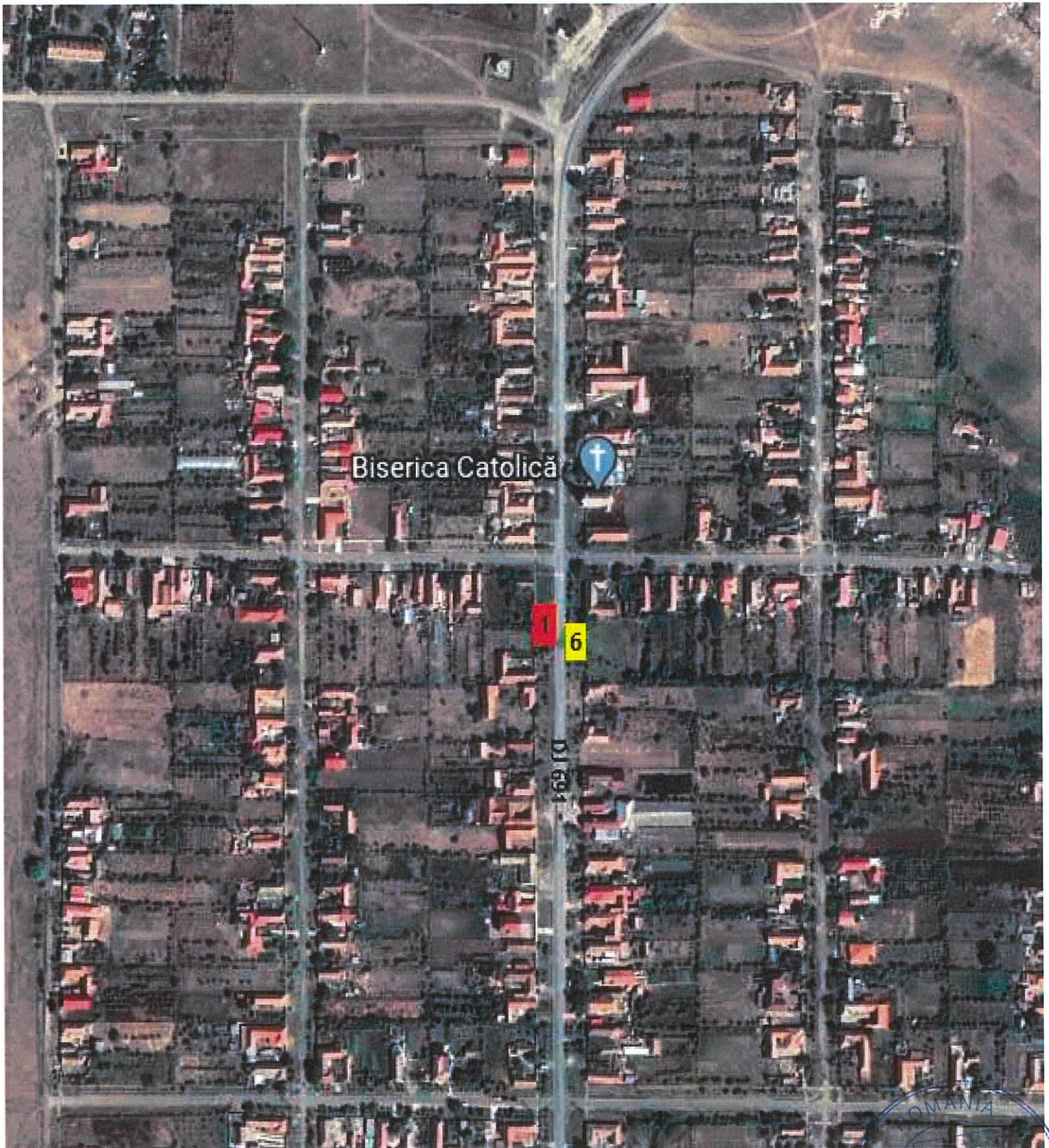

- ◆ Stația publică de transport persoane spre Timișoara **nr. 2**, situată în fața imobilului nr. 33A din localitatea Fibiș;
- ◆ Stația publică de transport persoane dinspre Timișoara **nr. 5**, situată în fața imobilului nr. 99 din localitatea Fibiș.

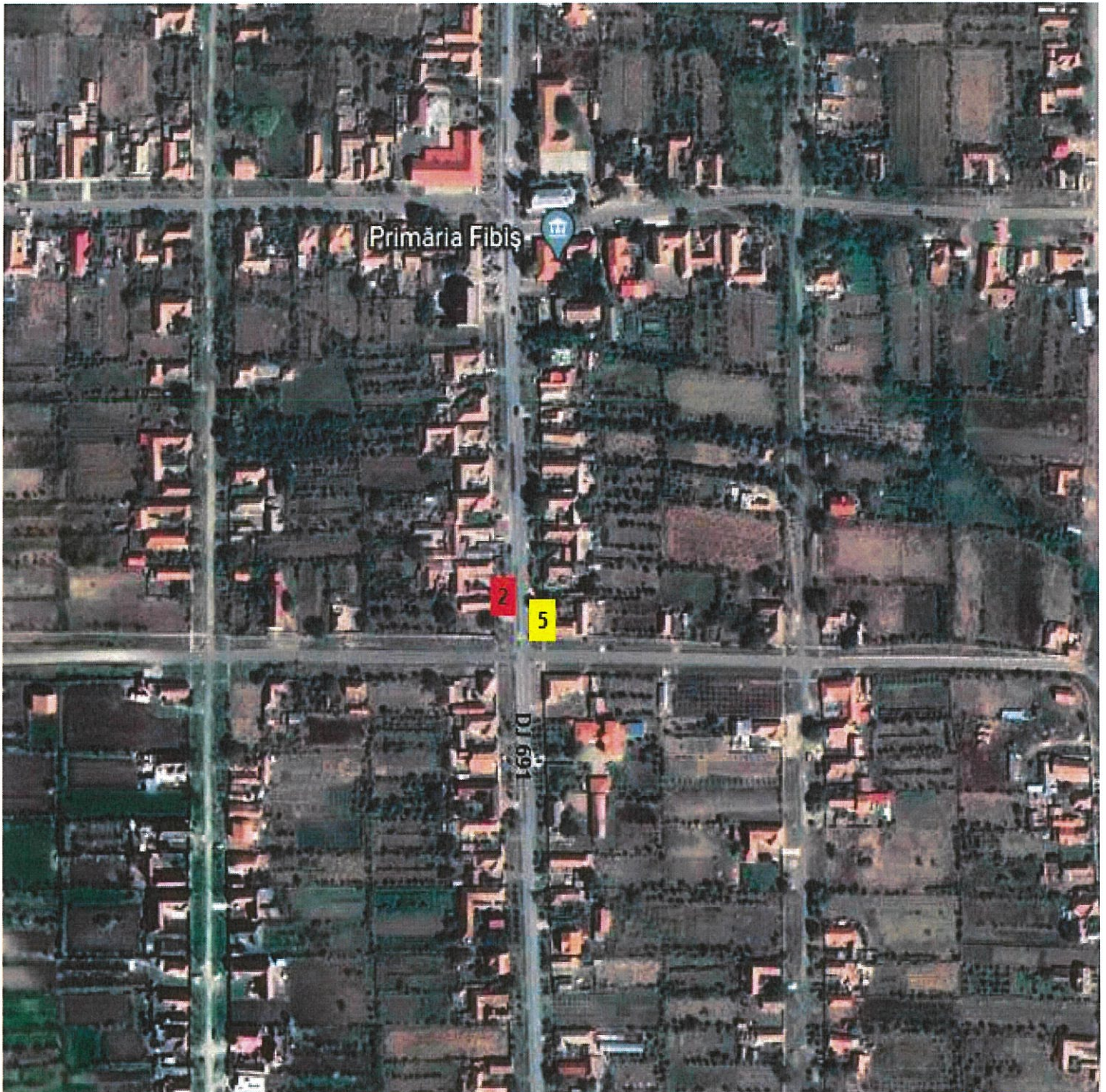

- ◆ Stația publică de transport persoane spre Timișoara **nr. 3**, situată în fața imobilului nr. 420 din localitatea Fibiș;
- ◆ Stația publică de transport persoane dinspre Timișoara **nr. 4**, situată în fața imobilului nr. 466 din localitatea Fibiș.

