

SE APROBĂ
Președinte C.J.S.U. TIMIS
Prefect
Andreas Eva Georgeta



SE AVIZEAZĂ

Șef Grup de Suport Tehnic

Director S.G.A . Timis
Dr.hidr. Madar Mihaela



Inspectoratul pentru Situații de Urgență
" Banat"
al județului Timis

Inspector Șef
Locotenent-colonel
Ing. Lucian Vasile Mihoc



Planul de apărare împotriva inundațiilor,
ghețurilor și poluărilor accidentale pe cursurile de apă al
Comitetului Local pentru Situații de Urgență Comuna Fibis

2018-2021

SE APROBĂ
Președinte C.L.S.U. Fibis
Primar
Carcea Gheorghe Dorel

**Flux informațional - operativ - decizional
C.L.S.U.**

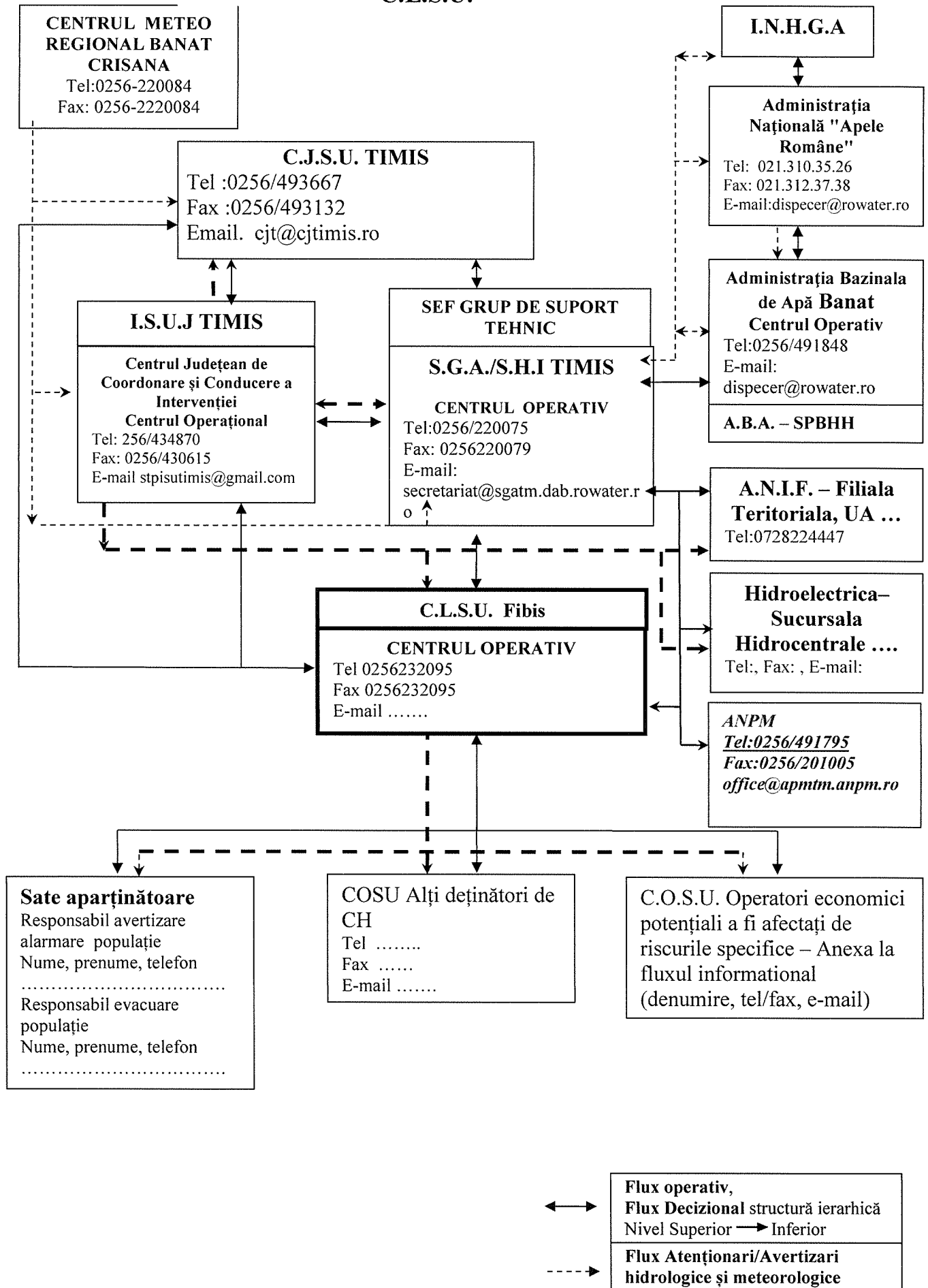

DISPOZIȚIA Nr. 58
din data de 19.07.2017
privind desemnarea d-lui Ioniță Nicolae Gheorghe, referent I în cadrul S.V.S.U. Fibiș,
ca agent de inundații

Primarul comunei FIBIȘ, județul TIMIȘ

Având în vedere :

- ♣ prevederile art. 5.2.1. litera c) din H.G. nr. 846/2010 pentru aprobarea Strategiei naționale de management al riscului la inundații pe termen mediu și lung;
- ♣ adresa I.S.U. „BANAT” al Județului Timiș nr. 4.304.092/31.05.2017 privind elaborarea noilor planuri de apărare împotriva inundațiilor;
- ♣ prevederile Ordinului nr. 1422/2012 pentru aprobarea Regulamentului privind gestionarea situațiilor de urgență generate de inundații, fenomene meteorologice periculoase, accidente la construcții hidrotehnice, poluări accidentale pe cursurile de apă și poluări marine în zona costieră

În temeiul art. 63 alin. (1) lit. e), art. 68 alin. (1) coroborat cu art. 115 alin. (1) lit. a din Legea nr. 215/2001 privind Administrația Publică Locală, modificată, completată și republicată;

DISPUNE :

ART. 1 Se desemnează d-nul Ioniță Nicolae Gheorghe, referent I în cadrul S.V.S.U. Fibiș, ca agent de inundații la nivelul unității administrativ-teritoriale Fibiș.

ART. 2 Cu ducerea la îndeplinire a prezentei dispoziții se încredințează persoana desemnată la art. 1.

ART. 3 Prezenta dispoziție se comunică:

- Instituției Prefectului – Județul Timiș;
- S.G.A. Timiș/Administrația Bazinală de Apă Banat;
- d-lui Ioniță Nicolae Gheorghe;
- se va afișa.

PRIMAR

CARCEA GHEORGHE DOREL







Contrasemnează:

SECRETAR AL COMUNEI FIBIȘ

MICH ADRIANA ISABELA ANCA





DISPOZIȚIA Nr. 3
din data de 11.01.2017
privind reactualizarea Comitetului Local pentru Situații de Urgență și al
Centrului Operativ al comunei Fibiș, județul Timiș

Primarul comunei FIBIȘ, județul TIMIȘ

Având în vedere :

- ♣ prevederile art. 12 din O.U.G. nr. 21/2004 privind Sistemul Național de Management al Situațiilor de Urgență ;
- ♣ prevederile H.G. nr. 1491/2004 privind aprobarea Regulamentului-cadru privind structura organizatorică, atribuțiile, funcționarea și dotarea comitetelor și centrelor operative pentru situații de urgență ;
- ♣ prevederile Dispoziției Primarului Comunei Fibiș nr. 57/05.12.2016 privind angajarea d-lui IONIȚĂ NICOLAE GHEORGHE, în funcția contractuală de execuție de referent I în cadrul Serviciului Voluntar pentru Situații de Urgență al Comunei Fibiș;

În temeiul art. 63 alin. (5) lit. b și art. 68 alin. (1) coroborat cu art. 115 alin. (1) lit. a din Legea nr. 215/2001 privind Administrația Publică Locală , modificată , completată și republicată ;

DISPUNE :

ART. 1 Se reactualizează Comitetul Local pentru Situații de Urgență al comunei Fibiș, județul Timiș, în următoarea componență :

NR. CRT.	NUMELE ȘI PRENUMELE	OCUPAȚIA	FUNCȚIA ÎN CLSU	NR. DE TELEFON
1	CARCEA GHEORGHE DOREL	Primar	Președinte	0256/232.095 – serviciu 0733/003.640
2	PRAHANCA VASILE	Viceprimar	Vicepreședinte	0256/232.095 – serviciu 0722/377.408
3	MICH ADRIANA ISABELA ANCA	Secretar	Membru	0256/232.095 – serviciu 0733/003.643
4	MIȘCA IOAN	Director Școala Gimnazială „Nicolae Groza” Fibiș	Membru	0256/232.064 – serviciu 0745/579.734
5	NICOARĂ MIHAELA	Medic Dispensar Uman Fibiș	Membru	0256/232.043 – serviciu 0744/860.911
6	BOULEANU JEAN	Agent Post Poliție Fibiș	Membru	0256/232.004 – serviciu 0745/350.498

7	BOLBOS IOAN	Preot paroh Biserica Ortodoxă Fibiș	Membru	0256/294.523 – acasă 0745/614.541
8	DAVID ALIN CĂTĂLIN	Medic Dispensar Veterinar Fibiș	Membru	0753/425.404
9	IONIȚĂ NICOLAE GHEORGHE	Referent I SVSU	Membru	0256/232.095 – serviciu 0744/678.138
10	GHERMAN SORINA ANA	Consilier juridic	Membru	0256/232.095 – serviciu 0733/003.649

ART. 2 Se reactualizează Centrul operativ al comunei Fibiș , județul Timiș , în următoarea componență :

NR. CRT.	NUMELE ȘI PRENUMELE	OCUPAȚIA	FUNCȚIA ÎN CO	NR. DE TELEFON
1	PRAHANCA VASILE	Viceprimar	Șeful Centrului Operativ	0256/232.095 – serviciu 0733/003.641
2	IONIȚĂ NICOLAE GHEORGHE	Referent I SVSU	Membru	0256/232.095 – serviciu 0744/678.138
3	GHERMAN SORINA ANA	Consilier juridic	Membru	0256/232.095 – serviciu 0733/003.649

ART. 3 Prezenta Dispoziție se comunică :

- Instituției Prefectului Județului Timiș – Direcția de Contencios Administrativ și Legalitate Actelor ;
- Inspectoratului pentru Situații de Urgență „Banat” al județului Timiș ;
- Membrilor CLSU și CO ;
- Se va afișa.

PRIMAR

CARCEA GHEORGHE DOREL

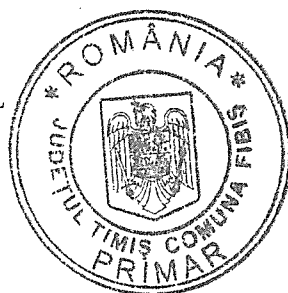
SECRETAR

MICH ADRIANA ISABELA ANCA

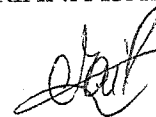

TABEL

CU NUMERELE DE TELEFON SI FAX ALE PERMANENTEI

Nr.Crt.	Denumirea Unitatii de Permmenta	Nr.Tel si fax
1.	Comuna Fibiș	0256/232095
2.	Post Politie Fibiș	0256/232004

Presedinte CLSU Fibiș

Primar

Carcea Gheorghe Dorel



Schema

fluxului informațional pentru gestionarea situațiilor de urgență generate de inundații, ghețuri și poluări accidentale la nivelul C.L.S.U. FIBIȘ

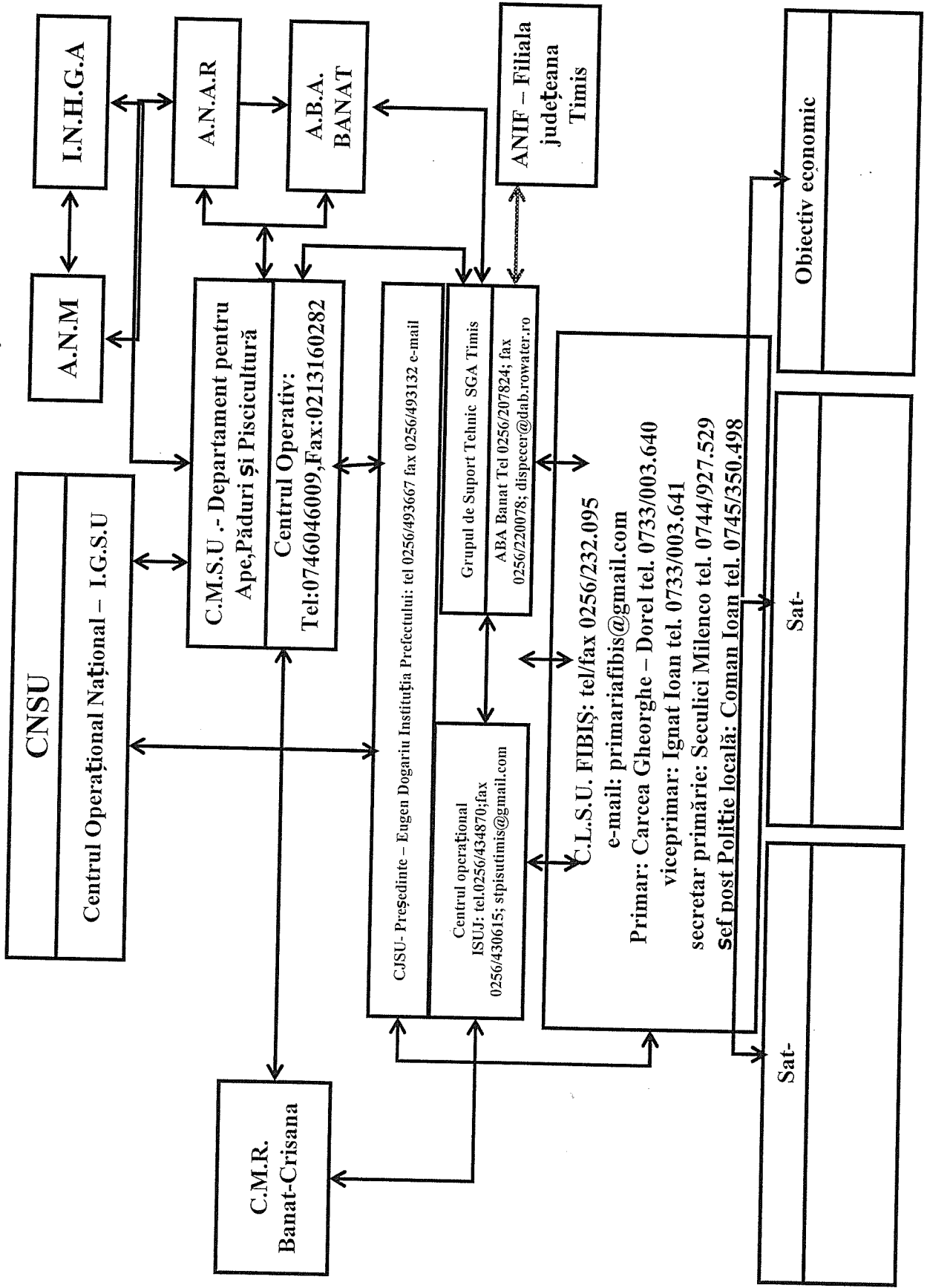

COMITETUL LOCAL PENTRU SITUAȚII DE URGENȚĂ AL COMUNEI FIBIȘ

DATE CARACTERISTICE PENTRU ACȚIUNI OPERATIVE ALE COMITETULUI LOCAL PENTRU SITUAȚII DE URGENȚĂ

Nr. crt.	Cod SIRUTA 157718	Comitetul local FIBIȘ președinte CARCEA GHEORGHE DOREL, vicepreședinte PRAHANCA VASILE, membri: MICH ADRIANA ISABELA ANCA, GHERMAN SORINA ANA, MIȘCA IOAN, NICOARA MIHAELA, BOULEANU JEAN MARIAN, BOLBOȘ IOAN, DAVID ALIN CATALIN, IONITA NICOLAE GHEORGHE	Curs de apă/toate cursurile de apă de pe raza localității (permanente sau nepermanente), Surse de risc la inundații: avari și accidente la construcții hidrotehnice (dăguri, baraje), exces de umiditate	Număr telefon și fax, e-mail la primărie, hidrometrul locală	Amplasament stație hidrometrică/avertizoare/post pluviometric			Mărimi locale de apărare			Mărimi de apărare avertizoare	Timpul de propagare a viturilor sau de concentrare a precipitațiilor periculoase de la postul pluviometric la obiective	Obiective aflate în zone de risc la inundații și accidente la construcții hidrotehnice	Lucrări hidrotehnice de apărare existente - caracteristici/care sunt amplasate. Caracteristici tehnice	Asigurările de calcul și de verificare ale construcțiilor hidrotehnice existente, cu debitele aferente (proiectate)	
					CA	F1	F2	CP	F3	CA						CI
1				3	4	5	6	7	8	9	10	11	12	13	14	15
I		BAZINUL HIDROGRAFIC														
1		COMUNA FIBIȘ	PARAU BEREXAU		s.h. Pischia	100	150	200	200	150	200	200	6 ore	teren agricol	ZONA NIEAMENAJATA	
		SAT FIBIȘ	REVARSA RI	primaria 232.095	100	150	200			150/mp/3h	300/mp/6h	40/mp/6h				
			90 ha teren agricol	dispensar 232.042												
				politie 232.004												
				scoala 232.064												

PREȘEDINTELE COMITETULUI LOCAL PENTRU SITUAȚII DE URGENȚĂ

PRIMAR

CARCEA GHEORGHE DOREL

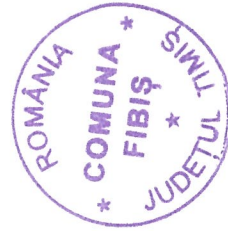

COMITETUL LOCAL PENTRU SITUATII DE URGENTA FIBIS						
MASURI DE APARARE IMPOTRIVA INUNDATIILOR LUATE LA NIVEL LOCAL						
Nr. crt.	Masuri la atingerea : - cotei de atentie (CA) - fazei I de aparare la diguri - fazei I de aparare la gheturi - pragurilor de avertizare la precipitatii	Masuri la atingerea : - cotei de inundatie (CI) - fazei II a de aparare la diguri - fazei II a de aparare la gheturi - pragurilor de agravare la precipitatii	Masuri la atingerea : - cotei de pericol (CP) - fazei a III a de aparare la diguri - fazei a III a de aparare la gheturi - " Meteor rosu " pentru precipitatii	Masuri pana la iesirea din starea de aparare	Formatii de interventie alcatuite din localnici	Responsabili cu actiunile de aparare
	Mijlocul de alarmare a populatiei este sirena de alarmare Persoana care va da alarma IONITA NICOLAE GHEORGHE	declansarea starii de aparare la nivelul comunei alarmarea cetatenilor verificarea si pregatirea mijloacelor de interventie, existente lor in stocurile de aparare mobilizarea Comisiei locale de aparare	aducerea materialelor si mijloacelor de aparare mai aproape de locul interventiei, respectiv interventia cu acestea avertizarea populatiei privind eventualitatea evacuarii anumitor zone supravegherea punctelor critice cunoscute din punctele de aparare	actiunea echipelor de interventie pentru suprannalarea digurilor pregatirea populatiei pentru evacuare asigurarea spatiilor stabilite pentru cazarea temporara	dirijarea fortelor de interventie catre alte zone unde pericolul nu a trecut recuperarea materialelor folosite la interventie paza cladrilor evacuate	responsabil cu evacuarea: Petrus Dumitru responsabil cu permanenta Matei Sorin responsabil cu intocmirea raportelor zilnice Ignat Ioan

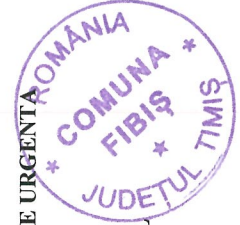

PRIMAR

CARCEA GHEORGHE DOREL

PRESEDINTELE COMITETULUI LOCAL PENTRU SITUATII DE URGENTA

Măsuri preventive si operative pentru managementul situatiilor de urgență în caz de inundatii la nivel local

I. Măsuri preventive

1. Organizarea fluxului informational pentru avertizarea-alarmarea populatiei din zonele de risc la inundatii:
 - numirea si instruirea personalului care asigură alarmarea populatiei din satele aparținătoare;
 - numirea personalului responsabil pentru actionarea echipamentelor de alarmare;
 - stabilirea personalului care execută serviciul de permanentă si a locului unde se execută permanenta.
2. Elaborarea, prin agentul de inundatii, a planului local de apărare împotriva inundatiilor, gheturilor si poluărilor accidentale:
 - identificarea tuturor surselor de risc la inundatii aflate pe raza unității administrativ-teritoriale;
 - afisarea în locuri publice a extraselor din Planul local de apărare.
3. Întocmirea Planului de evacuare a populatiei si bunurilor în situatii de urgență.
4. Constituirea si completarea stocurilor de materiale si mijloace de interventie în caz de inundatii:
 - Încheierea de conventii cu operatorii economici din zonă pentru acordarea sprijinului în situatii de urgență.
5. Organizarea periodică, prin agentul de inundatii, a adunărilor cetătenesti pentru constientizarea populatiei asupra măsurilor care trebuie întreprinse de fiecare cetățean pentru apărarea vietii si a bunurilor materiale.
6. Realizarea si întreținerea santurilor si rigolelor de scurgere.
7. Întreținerea corespunzătoare a albiilor cursurilor de apă de pe raza localității (îndepărtarea materialului lemnos si a deseurilor din albi si din sectiunilor podurilor si podetelor).
8. Interzicerea amplasării unor noi locuinte în zonele cu risc la inundatii.
9. Organizarea periodică a exercitiilor de simulare a inundatiilor.

II. Măsuri operative

COD GALBEN PENTRU INUNDATII

1. Convocarea în sedință extraordinară a CLSU în funcție de situația concretă din teren.
2. Instituirea permanentei la sediul primăriei.
3. Avertizarea populației și a obiectivelor din zonele de risc la inundații.
4. Îndepărtarea blocajelor din secțiunile podurilor și podetelor de pe formațiunile torentiale, de pe văi nepermanente.
5. Monitorizarea cursurilor de apă și a construcțiilor hidrotehnice de pe raza unităților administrativ-teritoriale.

COD PORTOCALIU PENTRU INUNDATII

1. Convocarea ședinței extraordinare a CLSU ori de câte ori situația o impune.
2. Instituirea permanentei la sediul primăriei.
3. Asigurarea funcționării fluxului informațional între CLSU și Centrul Operational al IJSU și Centrul Operativ al SGA
 - elaborarea Rapoartelor operative prin agenții de inundații.
4. Avertizarea-alarmarea populației din zonele de risc la inundații.
5. Luarea măsurilor de limitare a efectelor inundațiilor:
 - Asigurarea patrulării cursurilor de apă și digurilor;
 - Evitarea blocajelor pe cursurilor de apă și formațiunilor torentiale;
 - Interzicerea efectuării unor breșe în diguri sau baraje;
 - Asigurarea participării cetățenilor la acțiunile de intervenție operativă;
 - Asigurarea supravegherii podurilor și podetelor în secțiuni subdimensionate;
 - Evacuarea populației și animalelor dacă evoluția fenomenelor periculoase o impune;
 - Evacuarea apei acumulate în imobile.

COD ROSU PENTRU INUNDATII

1. Convocarea în sedință extraordinară a CLSU ori de câte ori situația o impune;
2. Instituirea permanentei la sediul primăriei ;
3. Avertizarea-alarmarea populației din zonele cu risc la inundații;

4. Asigurarea funcționării fluxului informațional între CLSU, Centrul Operational al IJSU și Centrul Operativ al SGA:
 - Elaborarea și transmiterea Rapoartelor operative privind efectele inundațiilor.
5. Alarmarea populației în caz de pericol iminent de avariere a unor diguri sau baraje.
6. Asigurarea participării membrilor SVSU și a cetățenilor la acțiunile de intervenție operativă.
7. Evacuarea populației și animalelor, asigurarea cazării populației, adăpostirea animalelor, distribuirea de apă potabilă și alimente.

III. Măsuri de reabilitare

1. Conștientizarea comisiei de evaluare a pagubelor de evaluare a pagubelor produse de inundații (fizic).
2. Sprijinirea activității Comisiei pentru evaluarea pagubelor alcătuită din specialiști, numiți prin ordinul prefectului.
3. Asigurarea participării cetățenilor la acțiunile de refacere și reconstrucție.
4. Realizarea măsurilor de evacuare a apei acumulate în gospodării și pe terenurile agricole.
5. Salubritatea surselor și instalațiilor de alimentare cu apă și a terenurilor care au fost afectate.
6. Interzicerea efectuării de breșe în diguri pentru evacuarea apei acumulate în incinte fără aprobarea CMSU-MMSC.

STOCUL DE MATERIALE SI MIJLOACE DE APARARE IMPOTRIVA INUNDATIILOR

Nr. crt. cf. NORMATIV	Denumire material	U.M.	Necesar cf. normativ	Existent	Deficit
0	1	2	3	4	5
A. MATERIALE					
1	Snopi fascine	buc.	100	60	40
2	Pari din lemn rotund	buc.	200	130	70
3	Piloti de lemn rotund	buc.			
4	Scanduri 2,5 cm, L=4m	buc.			
5	1. Dulapi, palplanse	m ³			
6	Cozi de lemn pt.unelte	buc.			
7	Profile metalice usoare	buc.			
8	Cuie de lungimi diferite	kg	2	2	
9	Scoabe din otel rotund	buc.			
10	1. Sarma neagra	kg	20	16	4
11	Plasa sarma	m ²			
12	1. Saci canepa	buc.	100	90	10
13	Funii subjiri	m			
14	Piatra bruta	m ³	50	30	20
15	Pietris sortat (φ 7-15 mm)	m ³			
16	Folie de polietilena	m ²			
17	Geotextil	m ²			
C. OBIECTE DE INVENTAR { MIJLOACE FIXE					
19	1. Felinare de vant	buc.			
	2. Lanterne tubulare	buc.			
	3. Lampi sticla	buc.			
	3. Sticle felinare	buc.			
	4. Fitol felinar+lampa	m			
	5. Baterii	buc.			
	6. Becuri lanterna	buc.			
	TOT.felin.,lant.,lampi	buc.			
20	1.Bidoane de 5l pt.petro	buc.			
	2.Bidoane de 10l pt.petro	buc.			
	3.Canistre 10 l				
	4.Canistre				
	TOT. bid.,can. 10-12l	buc.			
21	Petrol lampant	l			
22	1. Casmale	buc.			
	2. Lopeji	buc.	10	10	
	TOTAL	buc.			
23	1. Tarnacoape	buc.			
	2. Sape	buc.	4	4	
	TOTAL	buc.			
24	1. Furci de fier	buc			
	2. Cangii de fier	buc.	3	3	
	TOTAL	buc.			

0	1	2	3	4	5
25	1. Roabe metalice	buc.			
	2. Targi de lemn	buc.			
	TOTAL	buc.			
26	1. Maiuri pt. batut pam.	buc.	5	5	
	2. Maiuri pt. batut pari	buc.			
	TOTAL	buc.			
27	Berbeci de mana	buc.			
28	Ciocane diferite	buc.	5	5	
29	Cleste cuie	buc.			
30	1. Barde pentru cioplit	buc.			
	2. Topoare	buc.	5	5	
	TOTAL	buc.			
31	Sfredele de lemn	buc.			
32	Pile diferite	buc.			
33	Fierastrai	buc.			
34	Drujbe	buc.	1	1	
35	1. Cutitoaie pt.cioplit	buc.			
	2. Dalti pt. lemn	buc.			
	TOTAL	buc.			

PREȘEDINTELE COMITETULUI LOCAL PENTRU SITUAȚII DE URGENȚĂ FIBIȘ
PRIMAR
CARCEA GHEORGHE DOREL

