



ROMÂNIA
JUDEȚUL MUREȘ
COMUNA GREBENISU DE CÂMPIE
CONSILIUL LOCAL

HOTĂRĂREA Nr.14
Din 03.03.2022

privind declararea de utilitate publică de interes local a lucrărilor de construcție /extindere /reabilitare a obiectivului de investiții a „Proiectului Regional de dezvoltare a infrastructurii de apă și apă uzată din județul Mureș în perioada 2014-2020. din cadrul proiectului POIM și aprobarea scoaterii din circuitul agricol a terenului în suprafață de 3988 mp , proprietate publică a comunei Grebenișu de Câmpie , identificat în T1 , P 5/1, nr . cadastral 51.056

Consiliul local al comunei Grebenișu de Câmpie, întrunit în ședință ordinară în data de 03.03.2022 ;
Având în vedere :

- referatul de aprobare nr .657 din 24.02.2022 , a primarului comunei Grebenișu de Câmpie .
- adresa nr.202201/II/A/4/09.02.2022 primita de la Compania AQUASERV S.A ,

În conformitate cu dispozițiile art 129 alin (1), alin (2) , lit d) alin (7) , li.n) , alin (14) din OUG nr 57/2019 privind Codul administrativ ;

Având în vedere :

-dispozițiile art.5 alin (3) , lit. a) și lit g) din Ordonanța de Urgență nr.34 din 23 aprilie 2013 privind organizarea , administrarea și exploatarea pajiștilor permanente și pentru modificarea și completarea Legii fondului funciar nr.18/1991.

- dispozițiile Ordinului Ministerului Agriculturii și Dezvoltării Rurale nr 1.366 din 12 sept 2018 pentru aprobarea Procedurii privind scoaterea din circuitul agricol a pajiștilor permanente ;

- HCL nr.15 /2019 privind completarea Anexei la HCL NR. 29/2017 -Inventarul bunurilor care aparțin domeniului public al Comunei Grebenișu de Câmpie .

- HCL nr.9/09.02.2022 privind aprobarea dezmembrării imobilului proprietate publică a comunei Grebenișu de Câmpie , înscris în CF 51049, în suprafață de 318000mp în doua loturi

-Extrasul de Carte Funciară 51.056/04.02.2022

-avizul favorabil al comisiilor de specialitate din cadrul Consiliului Local Grebenișu de Câmpie

În temeiul art 139 . alin (1)și art 196 alin.(1) lit a) din Ordonanța de Urgență a Guvernului României nr .57/03.07.2019 privind Codul administrativ , cu modificările și completările ulterioare ;

HOTĂRĂȘTE

Art.1.- Se aprobă declararea de utilitate publică de interes local a lucrărilor de construcție /extindere /reabilitare a obiectivului de investiții a „Proiectului Regional de dezvoltare a infrastructurii de apă și apă uzată din județul Mureș în perioada 2014-2020 din cadrul proiectului POIM

Art.2 - Se aprobă solicitarea de scoatere din circuitul agricol a terenului în suprafață de 3988 mp , proprietate publică a comunei Grebenișu de Câmpie , identificat în T1 , P 5/1, nr . cadastral 51.056 , prezentat în Planul de amplasament și delimitare a imobilului , conform anexei care face parte integrantă din prezenta Hotărâre ;

Art.3 : Se aprobă punerea la dispoziția Proiectului Regional de dezvoltare a infrastructurii de apă și apă uzată din județul Mureș în perioada 2014-2020 din cadrul proiectului POIM .

Art.4 . Prezenta hotărâre va fi dusă la îndeplinire de către primarul comunei Grebenișu de Câmpie .

Art .5-Prezenta hotărâre se va comunica :

-primarul comunei Grebenișu de Câmpie, Instituția Prefectului -Județul Mureș , Compania AQUASERV S.A ,afișare la sediul și pe site-ul instituției .

PREȘEDINTE DE ȘEDINȚĂ
DOBRĂU LUCIAN-HORICĂ

CONTRASEMNEAZĂ
Secretar general al UAT
BOGĂȚAN VIORICA-SIMONA

Hotărârea a fost adoptată în ședință ordinară cu 11 voturi pentru , 0 abțineri și 0 voturi împotriva din totalul de 11 consilieri în funcție , consilieri prezenți 11.



Oficiul de Cadastru și Publicitate Imobiliară MURES
 Biroul de Cadastru și Publicitate Imobiliară Targu Mures

OCPI Mures - BCPI TARGU MURES: Tg. Mures, Str. Caprioarei, nr. 2, cod 540314. Tel: 0265/211338. Fax: 0265/210507.

Nr. cerere	10096
Ziua	04
Luna	02
Anul	2022

Extras de Plan Cadastral de Carte Funciară
 pentru
 Imobil număr cadastral 51049 / UAT Grebenisu de Câmpie

TEREN Extravilan
 Adresa: Jud. Mures

Comuna/Oraș/Municipiu: Grebenisu de Câmpie

Nr. cadastral	Suprafața măsurată	Observații / Referințe
51049	318000	Imobil înregistrat în planul cadastral fara localizare certa datorita lipsei planului parcelar.

* Suprafața este determinată în planul de proiecție Stereo 70.

DETALII LINIARE IMOBIL

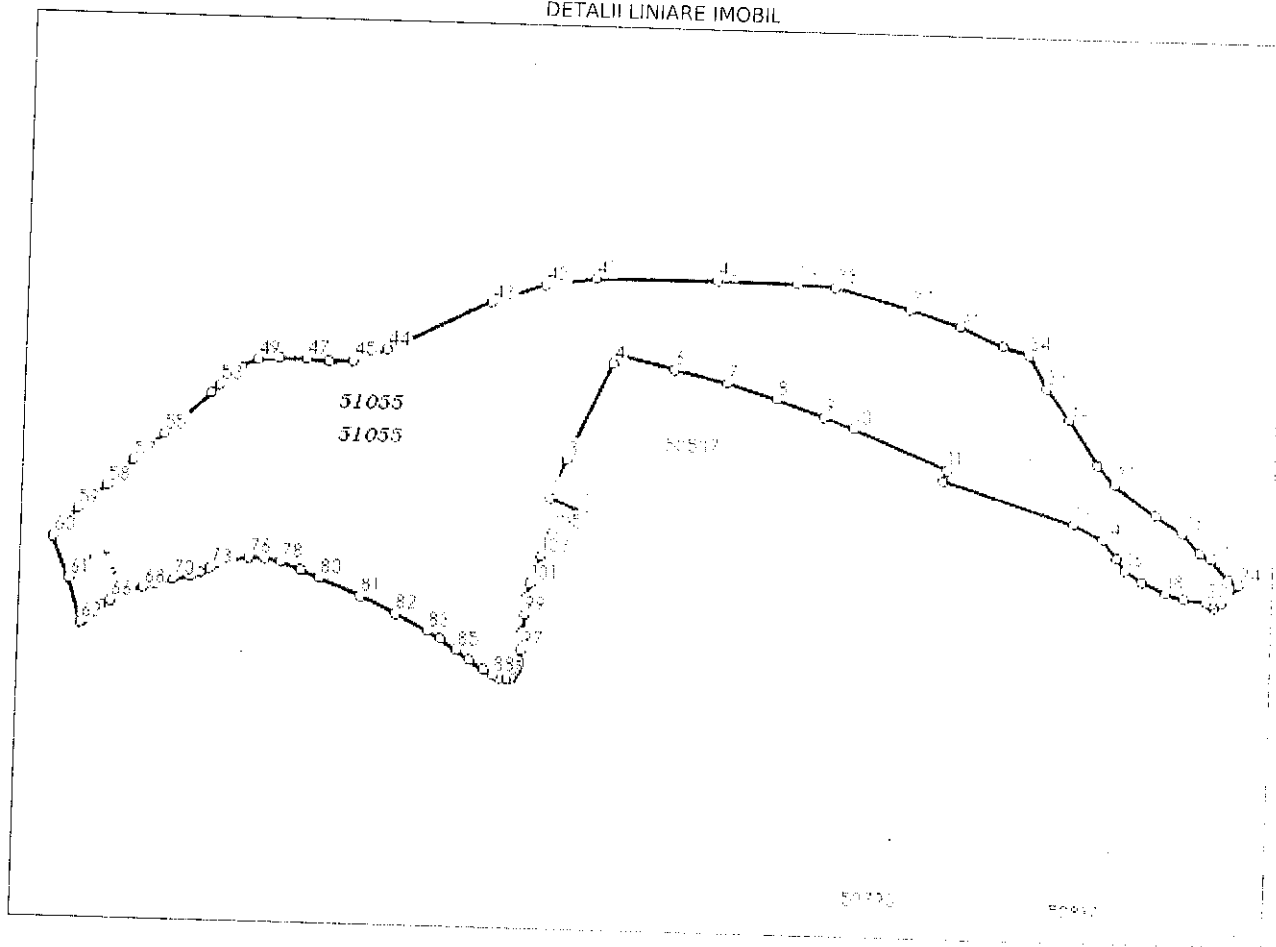

Incadrare in zonă
scara 1:10000



Date referitoare la teren

Crt	Categoria de folosință	Intra vilan	Suprafața (mp)	Tarla	Parcelă	Observații / Referințe
1	pasune	NU	318.000	1	5/1	
	TOTAL:		318.000			

Date referitoare la construcții

Crt	Numar	Destinație construcție	Supraf. (mp)	Situație juridică	Observații / Referințe
Imobilul nu are in componență construcții					

Lungime Segmente

1) Valorile lungimilor segmentelor sunt obtinute din proiectie în plan.

Punct începutu	Punct sfârșit	Lungime segment (m)	Punct începutu	Punct sfârșit	Lungime segment (m)	Punct începutu	Punct sfârșit	Lungime segment (m)
1	2	44.7	2	3	56.4	3	4	140.009
4	5	14.01	5	6	74.536	6	7	70.378
7	8	69.47	8	9	66.51	9	10	40.0
10	11	134.514	11	12	15.244	12	13	179.911
13	14	43.29	14	15	30.61	15	16	18.89
16	17	26.653	17	18	34.468	18	19	23.432
19	20	30.0	20	21	6.8	21	22	6.4
22	23	12.4	23	24	30.6	24	25	16.101
25	26	34.124	26	27	16.56	27	28	34.765
28	29	40.632	29	30	67.5	30	31	34.0
31	32	70.632	32	33	49.905	33	34	50.226
34	35	35.153	35	36	62.508	36	37	68.884
37	38	102.093	38	39	50.243	39	40	104.563
40	41	157.924	41	42	67.349	42	43	73.937
43	44	149.099	44	45	46.333	45	46	31.229
46	47	29.462	47	48	34.488	48	49	26.953
49	50	24.322	50	51	4.979	51	52	8.865
52	53	21.996	53	54	15.161	54	55	81.602
55	56	26.75	56	57	26.75	57	58	48.241
58	59	49.633	59	60	47.978	60	61	58.051
61	62	59.066	62	63	2.086	63	64	18.916
64	65	14.908	65	66	13.439	66	67	21.832
67	68	23.985	68	69	16.599	69	70	25.331
70	71	22.398	71	72	13.184	72	73	13.942
73	74	10.768	74	75	16.581	75	76	24.911
76	77	21.453	77	78	21.519	78	79	26.98
79	80	25.772	80	81	58.384	81	82	50.419
82	83	46.594	83	84	19.722	84	85	25.494
85	86	21.218	86	87	21.975	87	88	14.307
88	89	10.061	89	90	8.586	90	91	6.854
91	92	3.851	92	93	5.2	93	94	4.389
94	95	6.332	95	96	6.71	96	97	13.451
97	98	24.195	98	99	22.375	99	100	23.042
100	101	17.336	101	102	18.41	102	103	20.616
103	104	17.094	104	105	17.562	105	106	14.662
106	107	6.124	107	108	9.439	108	109	6.158
109	110	7.242	110	1	4.051			

** Lungimile segmentelor sunt determinate în planul de proiecție Stereo 70 și sunt rotunjite la 1 milimetru.

*** Distanța dintre puncte este formată din segmente cumulate ce sunt mai mici decât valoarea 1 milimetru.

Pentru acest imobil există înregistrate următoarele documentații cadastrale neînscrise în cartea funciară:

Nr Crt	Numar cerere	Data cerere	Termen eliberare	Obiect cerere
1	10096	04.02.2022	09.02.2022	Dezmembrare/Comasare

Ca urmare a soluționării cererii nr. 10096 înregistrată la data de 04.02.2022, s-a propus dezmembrarea imobilului rezultând următoarele imobile:

Nr Crt	Identificator electronic	Suprafata (mp)	Adresa
1	51055	314012	Jud. Mures
2	51056	3988	Jud. Mures

Certific că informațiile din prezentul extras sunt conforme cu datele din planul cadastral de carte funciară al OCPI MURES la data: 09-02-2022

Situația prezentată poate face obiectul unor modificări ulterioare, în condițiile Legii cadastrului și publicității imobiliare nr. 7/1996, republicată.

Consilier/Inspector de specialitate,

FLORIN RUS



Oficiul de Cadastru și Publicitate Imobiliară MURES
Biroul de Cadastru și Publicitate Imobiliară Targu Mures
Adresa: OCPI Mures - BCPI TARGU MURES: Tg. Mures, Str. Caprioarei, nr. 2, cod
540314. Tel: 0265/211338. Fax: 0265/210507.

Nr. cerere	10096
Ziua	04
Luna	02
Anul	2022

REFERAT DE ADMITERE
(Dezmembrare imobil)

Domnului/Doamnei COMUNA GREBENISU DE CIMPIE
Domiciliul Loc. Grebenisu De Câmpie, Nr. 151, Jud. Mures

Referitor la cererea înregistrată sub numărul 10096 din data 04-02-2022, vă informăm:

Imobilul situat în Jud. Mures, UAT Grebenisu de Câmpie având numărul cadastral 51049 a fost dezmembrat în imobilele:

- 1) 51055 situat în Jud. Mures, UAT Grebenisu de Câmpie având suprafața măsurată 314012 mp;
- 2) 51056 situat în Jud. Mures, UAT Grebenisu de Câmpie având suprafața măsurată 3988 mp;

Certific că informațiile din prezentul extras sunt conforme cu datele din planul cadastral de carte funciară al OCPI MURES la data: 09-02-2022.

Situația prezentată poate face obiectul unor modificări ulterioare, în condițiile Legii cadastrului și a publicității imobiliare nr. 7/1996, republicată, cu modificările și completările ulterioare.

Inspector
FLORIN RUS

**Florin
Rus**

Semnat digital
de Florin Rus
Data: 2022.02.09
08:29:22 +02'00'

Plan de amplasament si delimitare a imobilului

Scara 1:1000

Nr. cadastral	Suprafata masurata a imobilului (mp)	Adresa imobilului
51056	3988	Comuna Grebenisu de Campie, T1 P5/1, teren extravilan
Nr. Carte Funciara		Unitate Administrativ Teritoriala (UAT)
		Grebenisul de Campie

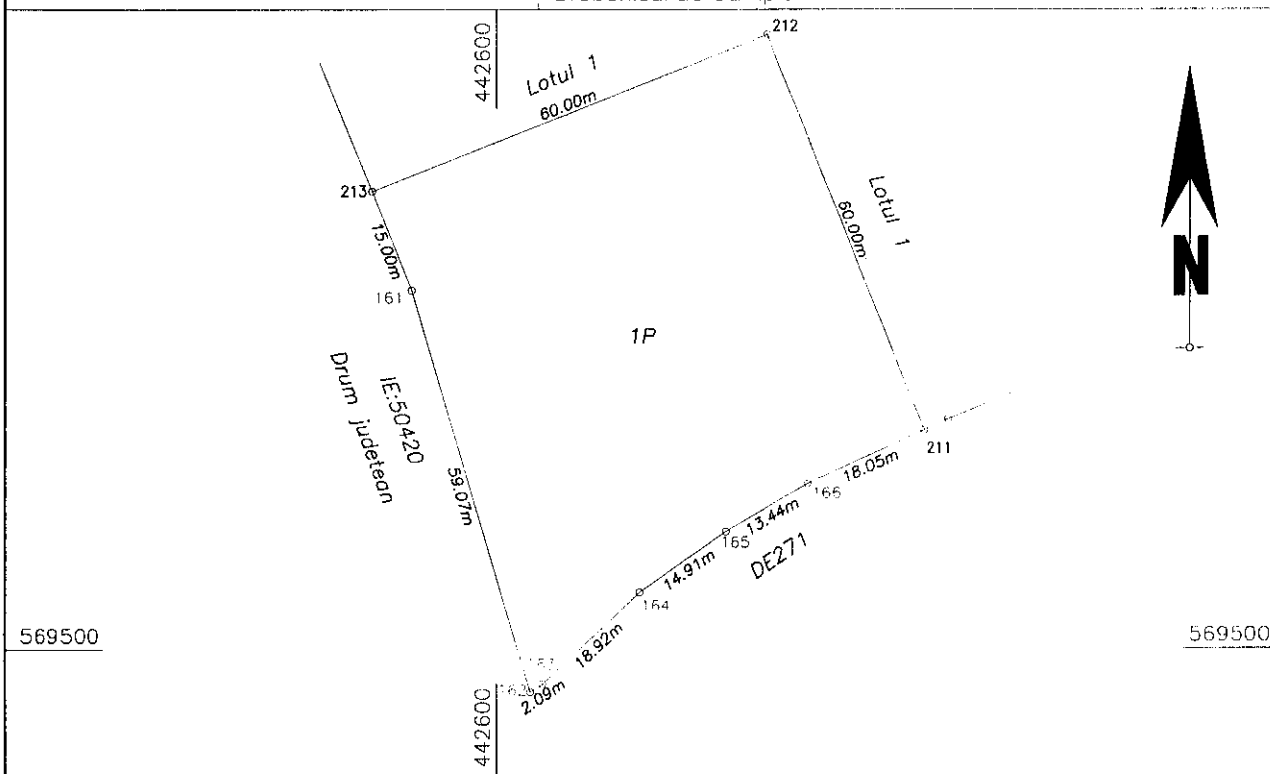

A. Date referitoare la teren

Nr. parcela	Categorie de folosinta	Suprafata (mp)	Mentiuni
1	P	3988	Teren neimprejnut. Imobil inregistrat in planul cadastral fara localizare certa datorita lipsei planului parcelar
Total		3988	

B. Date referitoare la constructii

Cod	Destinatia	Supraf. construita la sol (mp)	Mentiuni
Total			

Suprafata totala masurata a imobilului = 3988 mp

Suprafata din act = 3988 mp

Executant:

Executant: SOCIANU CRISTIAN
Aut. RO-HR-F 0064

Confirm executarea masuratorilor la teren,
corectitudinea întocmirii documentatiei cadastrale
si corespondenta acesteia cu realitatea din teren

SOCIANU Data: 2022.02.04
CRISTIAN 13:47:28 +02'00'

Semnatura si stampila
Data: 13.01.2022

Inspector

Confirm introducerea imobilului in baza de date integrata
si atribuirea numarului cadastral

Florin
Rus

Semnat digital de
Florin Rus
Data: 2022.02.09
08:28:39 +02'00'

Semnatura si parafa
Data

Stampila BCPI

Plan de amplasament si delimitare a imobilului

Scara 1:5000

Nr. cadastral 51055
Suprafata masurata a imobilului (mp): 314012
Adresa imobilului: Comuna Grebenisu de Campie, T1 P5/1, teren extravilan

Nr. Carte Funciara
Unitate Administrativ Teritoriala (UAT): Grebenisu de Campie

570000

UAT Pogoneasa

570000

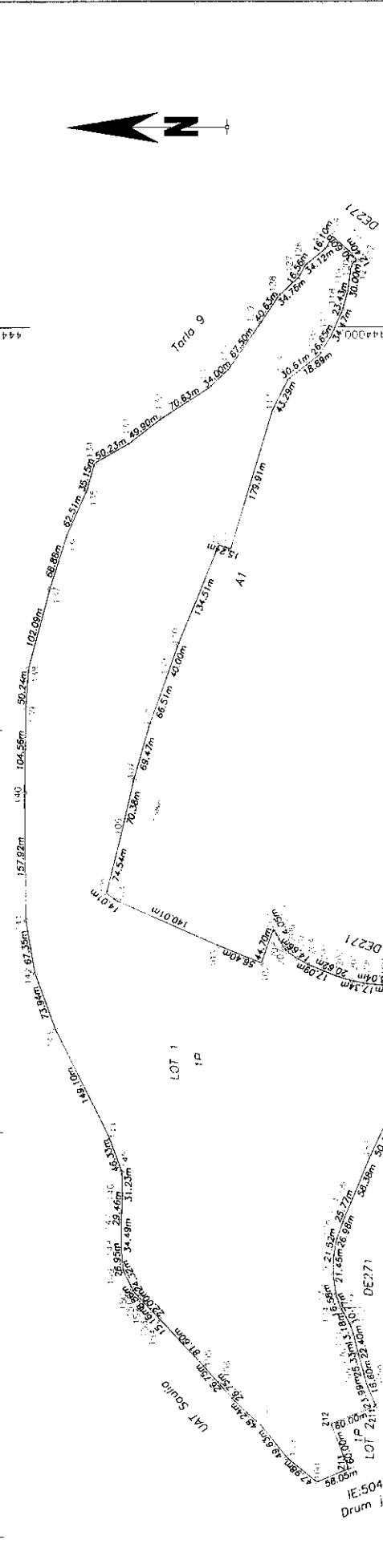

A. Date referitoare la teren

Nr. parcela	Categorie de folosinta	Suprafata (mp)	Mention
1	P	314012	
Total		314012	

B. Date referitoare la constructii

Cat.	Destinatie	Supraf. construita la sol (mp)	Mention
Total			

Suprafata totala masurata a imobilului = 314012 mp
Suprafata din act = 314012 mp

Executant: SOCIANU CRISTIAN
Aut. RO-HR-F 0064

Confirm executarea masuratorilor la teren, constructiilor, incheierea documentatiei cadastrale si corespondenta acesteia cu realitatea din teren

Confirm introducerea imobilului in baza de date cadastrala si atribuirea numarului cadastral

Inspector

Semnat digital de Florin Rus
Data: 2022.02.09 08:28:06 +02'00'

Semnatura si stampila
Data: 9.01.2022

Stampila BCPI

443500

443000

442500

565100

565100

565100

