



## Asociația De Dezvoltare Intercomunitară Sistem Integrat de Gestionare a Deșeurilor

Arad, B-dul Revoluției, nr. 81, jud. Arad, cod poștal 310130  
E-mail: adisigdarad@yahoo.com Tel/Fax: +40 257 230 188

Anexă nr. 1 la AGA din data de 21.12.2016

### ORGANIGRAMA A.D.I. S.I.G.D. ARAD

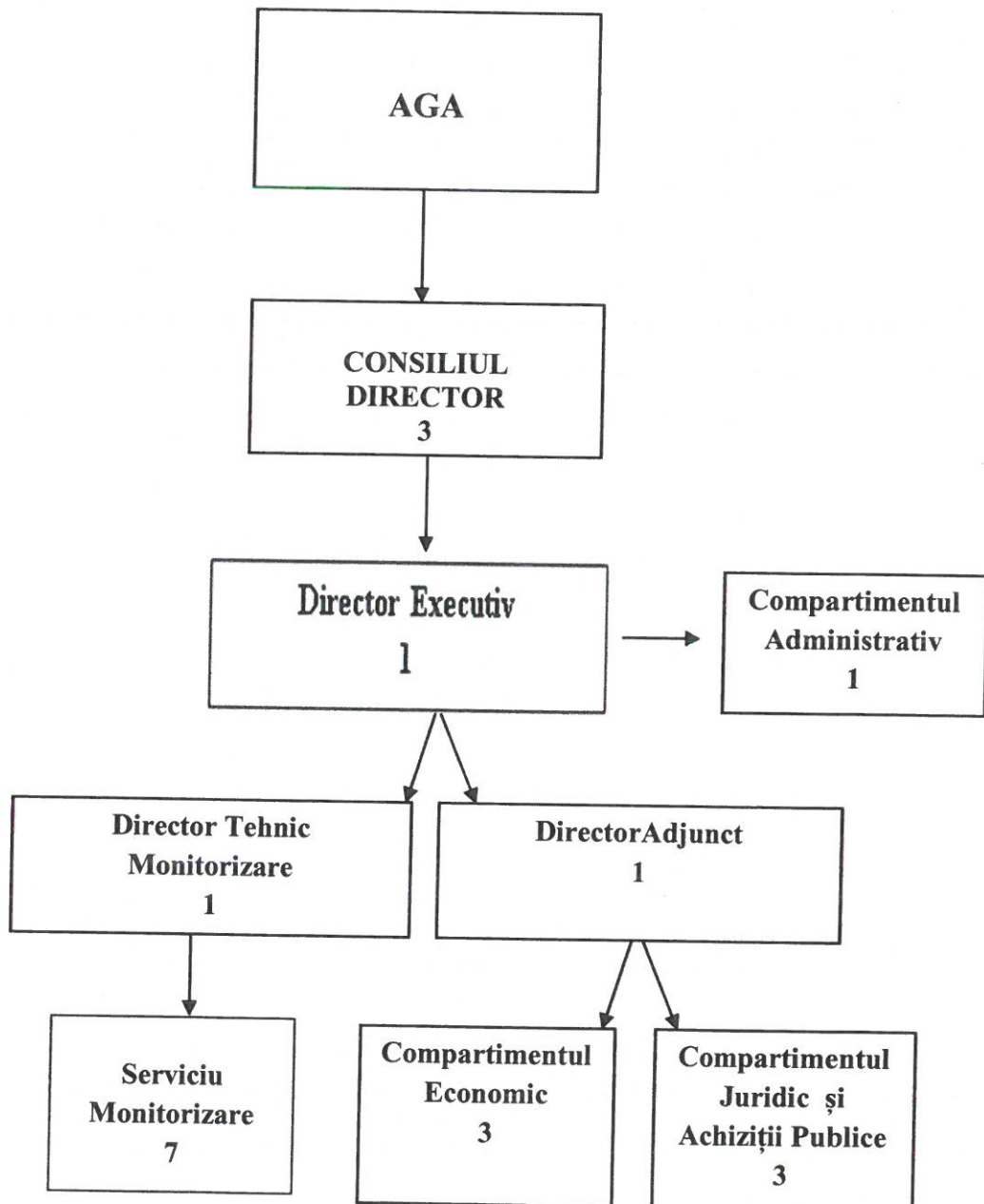

ASOCIATIA DE DEZBANTARE INTERCOMUNITARA  
 Sistem Integral de Gestionare a Deșeurilor Județul Arad  
 Intrare / ieșire Nr. 157  
 Zile 16 Luna 12 Anul 2016

POPULATIA DUPA DOMICILIU la 1 iulie pe grupe de varsta, sexe, judete si localitati (date provizorii)

Varste si grupe de varsta	Sexe	Judete	Localitati	Ani
				Anul 2016*
				UM: Numar persoane
				Numar persoane
Total	Total	Arad	TOTAL	473231
-	-	-	9262 MUNICIPIUL ARAD	178462
-	-	-	9459 ORAS CHISINEU-CRIS	8413
-	-	-	9495 ORAS CURTICI	8705
-	-	-	9538 ORAS INEU	9554
-	-	-	9574 ORAS LIPOVA	11366
-	-	-	9627 ORAS NADLAC	7979
-	-	-	11584 ORAS PECICA	14115
-	-	-	9654 ORAS PINCOTA	8067
-	-	-	12091 ORAS SANTANA	15651
-	-	-	9690 ORAS SEBIS	6413
-	-	-	9743 ALMAS	2625
-	-	-	9798 APATEU	3425
-	-	-	9832 ARCHIS	1541
-	-	-	9887 BATA	1052
-	-	-	9930 BELIU	3017
-	-	-	10006 BIRCHIS	1884
-	-	-	10051 BIRSA	1847
-	-	-	10104 BIRZAVA	2531
-	-	-	10195 BOCSIG	3397
-	-	-	10239 BRAZII	1228
-	-	-	10293 BUTENI	3409
-	-	-	10346 CARAND	1147
-	-	-	10373 CERMEI	2715
-	-	-	10417 CHISINDIA	1317
-	-	-	10453 CONOP	2278
-	-	-	10514 COVASINT	2708
-	-	-	10532 CRAIVA	2869
-	-	-	10649 DEZNA	1197
-	-	-	10701 DIECI	1489
-	-	-	12912 DOROBANTI	1610
-	-	-	9280 FANTINELE	3709
-	-	-	10827 FELNAC	3145
-	-	-	12920 FRUMUSENI	2764
-	-	-	10872 GHIOROC	4073
-	-	-	10916 GRANICERI	2539
-	-	-	10943 GURAHONT	3897
-	-	-	11174 HALMAGEL	1199
-	-	-	11058 HALMAGIU	2748

-	-	-	11236 HASMAS	1268
-	-	-	11307 IGNESTI	713
-	-	-	11352 IRATOSU	2550
-	-	-	9333 LIVADA	3531
-	-	-	11398 MACEA	7175
-	-	-	11423 MISCA	3788
-	-	-	11478 MONEASA	907
-	-	-	11502 OLARI	2001
-	-	-	11539 PAULIS	4325
-	-	-	11637 PEREGU MARE	1789
-	-	-	11664 PETRIS	1378
-	-	-	11735 PILU	2184
-	-	-	11762 PLESCUTA	1160
-	-	-	12144 SAGU	4160
-	-	-	11842 SAVIRSIN	2925
-	-	-	11940 SECUSIGIU	6220
-	-	-	12206 SEITIN	3086
-	-	-	11995 SELEUS	2987
-	-	-	12037 SEMLAC	4212
-	-	-	12224 SEPREUS	2889
-	-	-	12242 SICULA	4260
-	-	-	12288 SILINDIA	876
-	-	-	12340 SIMAND	4443
-	-	-	12055 SINTEA MARE	3840
-	-	-	12368 SIRIA	9064
-	-	-	12402 SISTAROVAT	323
-	-	-	12126 SOCODOR	2272
-	-	-	9360 SOFRONEA	2754
-	-	-	12457 TAUT	1644
-	-	-	12509 TIRNOVA	6201
-	-	-	10765 USUSAU	1417
-	-	-	12572 VARADIA DE MURES	1676
-	-	-	12643 VINGA	6866
-	-	-	12689 VIRFURILE	2655
-	-	-	9397 VLADIMIRESCU	13076
-	-	-	12778 ZABRANI	4579
-	-	-	12938 ZADARENI	2855
-	-	-	12812 ZARAND	2756
-	-	-	12849 ZERIND	1436
-	-	-	12876 ZIMANDU NOU	4905
*date provizorii				



## Asociația De Dezvoltare Intercomunitară Sistem Integrat de Gestionare a Deșeurilor

Arad, B-dul Revoluției, nr. 81, jud. Arad, cod poștal 310130  
E-mail: adisigdarad@yahoo.com Tel/Fax: +40 257 230 188

### FUNDAMENTARE CHELTUIELI 2016

#### Nota de fundamentare privind cheltuielile de personal

**Salarii brute 17 angajati : 597.600,00 lei**

49.800,00 lei / luna X 12 luni = 597.600lei - salarii /an

**Cenzori ( 3 persoane) = 3.825,00 lei**  
( 1.275,00 lei X 3 pers. / an)

**Contributii angajator: 137.187 lei**

136.062 lei – obligatii pe salarii(11.338,46 lei X 12 luni)

1.125,00 lei - contributii cenzori (375,00 lei X 3 persoane X an)

CAS Contributii de asigurari sociale de stat	15,80%	X 49.800,00 =	7.868,40 lei
Contributii asigurari sociale de sanatate	5,20%	X 49.800,00 =	2.589,60 lei
Contributia de asigurari somaj	0,50%	X 49.800,00 =	249,00 lei
Contributia pentru concedii si indemnizatii	0,85%	X 49.800,00 =	423,30 lei
Contrib. pt. acid. munca si boli profesionale	0,168%	X 49.800,00 =	83,66 lei
Fond garantare creante salariale	0,25%	X 49.800,00 =	124,50 lei

**TOTAL = 11.338,46 lei /luna**

**I. TOTAL CHELTUIELI CU PERSONALUL 738.612 lei**



## Nota de fundamentare privind cheltuielile curente (bunuri si servicii)

### 1. Cheltuielile curente (bunuri si servicii)

<b>a). Cheltuieli privind combustibilul</b>	<b>= 34.5000,00 lei</b>
1 mașina x 330 litri motorina/luna x 5,50 lei/litru x 12 luni	= 21.600,00 lei
1 mașina x 200 litri benzina/luna x 5,37 lei/litru x 12 luni	= 12.900,00 lei
<b>b). Cheltuieli privind piesele de schimb auto</b>	<b>= 9.000,00 lei</b>

La calculul acestor cheltuieli s-a ținut cont de următoarele:

- numărul mare al membrilor Asociației (79 );
- distanța mare dintre Municipiul Arad și aceste localități;
- necesitatea întâlnirilor permanente dintre Aparatul Tehnic al Asociației și UAT-urile membre A.D.I. S.I.G.D. Arad în vederea informării acestora cu privire la modul de implementare a proiectului, aprobarea cotizațiilor, a Bugetului de Venituri și Cheltuieli, modificări de Statut / Act Constitutiv, Acte Adicionale la Acord, Aprobarea Indicatorilor tehnico –economici (susținere proiect în ședințele de consilii locale/Județean);
- deplasări în teritoriu pentru rezolvarea problemelor specifice fiecărei UAT, membră A.D.I. S.I.G.D. - Arad, apărute la implementarea / monitorizarea proiectului SMIS 16826.
- autoturismele au fost achiziționate în anul 2010 (Duster) și anul 2011 (Dacia Sandero) iar perioada de garanție a expirat, s-au prevăzut sume în buget pentru piesele de schimb pentru eventuale defecțiuni.

<b>c). Cheltuieli privind materialele consumabile</b>	<b>= 10.500,00 lei</b>
Papetărie, hârtie xerox, rechizite 458,00 lei x 12 luni	= 5.500,00 lei
Alte cheltuieli privind materialele consumabile	= 5.000,00 lei

Aceste cheltuieli rezultă din necesitatea transmiterii către fiecare UAT membru A.D.I. S.I.G.D. Arad (79 de exemplare) a tuturor documentelor care privesc funcționalitatea și activitatea Asociației precum și colaborarea cu UIP/CJA, AM POS Mediu.

Exemple:

- Rapoartele de activitate ale Asociației;
- Situațiile financiare ale Asociației;
- Proiecte de hotărâre;
- Modificări de Statut/, Act Constitutiv, Acord Document de poziție;
- Documente solicitate de AM POS Mediu / OI Timișoara
- Orice alta cheltuiala neprevăzută de natura materialelor consumabile;

<b>d). Cheltuieli privind obiecte de inventar</b>	<b>= 5.000,00 lei</b>
Scaune sala de ședințe	= 1.500,00 lei
Echipamente de protecție	= 1.500,00 lei
Alte obiecte de inventar	= 2.000,00 lei

Se propune achiziționarea a 10 scaune pentru ședință precum și echipament de protecție pentru angajații din Compartimentul Monitorizare al Asociației.

<b>e). Cheltuieli privind materialele nestocate</b>	<b>= 9.000,00 lei</b>
Cartușe toner / an ( 8 buc. X 300,00 lei/buc.)	= 2.400,00 lei
Unitate de imagine color/negru(alte piese ,accesorii imprimante)	= 6.000,00 lei
Alte cheltuieli privind materialele nestocate	= 600,00 lei

Urmare a necesității transiterii documentelor mai sus prevăzute la lit. e)., se impune achiziționarea unui nr mai mare de cartușe toner.

Totodată având în vedere gradul mare de uzură al Multifuncționalei din dotare se impune înlocuirea unităților de imagine (negru și pe culori) precum și eventuale cheltuieli neprevăzute. Menționăm faptul că unitatea de imagine negru costă aproximativ 500, 00 lei (TVA inclus)/buc., iar unitatea de imagine color costă 1.500,00 lei (TVA inclus),cu precizarea ca imprimanta este prevăzută cu 3 unități de imagine.

<b>f). Cheltuieli privind apa, energia, încălzirea</b>	<b>= 12.300,00 lei</b>
Electricitate 550,00 lei x 12 luni	= 6.600,00 lei
Încalzire 850,00 lei x 6 luni	= 5.100,00 lei
Apa curenta si canalizare 50,00 lei x 12 luni	= 600,00 lei

La estimarea calculului privind cheltuielile cu apă curentă, energie și încălzire s-a ținut cont de cheltuielile anterioare.

<b>g). Cheltuieli privind reparațiile și întreținerea</b>	<b>= 3.000,00 lei</b>
---	-----------------------

Pentru întreținerea spațiului în condiții bune de funcționare pentru anul 2016 se estimează o cheltuială de 3.000,00 lei (eventuale reparații/zugrăvit,etc).

<b>h).Cheltuieli privind comisioanele și onorariile</b>	<b>= 1.200,00 lei</b>
---	-----------------------

Cheltuieli cu taxa judiciară de timbru,acțiunii și cererile evaluabile în bani ,introduse la instanțele judecătorești.

<b>i).Cheltuieli cu primele de asigurare</b>	<b>= 2.000,00 lei</b>
--	-----------------------

RCA Auto 12 luni

Reprezintă asigurarile necesare pentru cele două autoturisme din dotarea Asociației.

<b>j).Cheltuieli privind protocol, reclama, publicitate</b>	<b>= 3.000,00 lei</b>
---	-----------------------

În principal sunt sume previzionate pentru cheltuielile de protocol, respectiv pentru ședințele AGA , întâlniri cu reprezentanții AM POS Mediu/OI Timișoara (apa minerala/plată,etc.)

<b>k). Cheltuieli cu deplasările interne</b>	<b>= 12.000,00 lei</b>
--	------------------------

Transport (tren,avion)	= 5.500,00 lei
Cazare	= 5.000,00 lei
Diurnă	= 1.000,00 lei
Alte cheltuieli neprevăzute	= 500,00 lei

Aceste cheltuieli se justifică prin deplasarea angajaților din Aparatul Tehnic al Asociației la întâlnirile solicitate de către Ministerul Fondurilor Europene , Autoritatea de Management POS Mediu – București, întâlnirile organizate în țară de către Federația Asociațiilor de Dezvoltare Intercomunitare având ca obiect gestionarea serviciului de salubritate.

S-a ținut cont de transportul cu avionul ,costul estimativ al unui zbor Timisoara –Bucuresti și retur fiind de 1.500,00 lei.

S-a ținut cont de cazarea în regim de trei stele cu o valoare estimativă de 250,00lei/noapte/persoana.

<b>l). Cheltuieli poștale și taxe telecomunicații, internet</b>	<b>= 25.000,00 lei</b>
Telefonie mobile 1.600,00 lei X 12 luni	= 19.200,00 lei
Telefonie fixa 250,00 lei X 12 luni	= 3.000,00 lei
Taxe poștale 233,33 lei X 12 luni	= 2.800,00 lei

La calculul acestor cheltuieli s-a ținut cont de contractele aflate în vigoare ale Asociației cu prestatorii de servicii și de taxele poștale pentru corespondența cu membrii Asociației și alte Instituții.

**m). Cheltuieli cu serviciile bancare și asimilate = 2,000,00 lei**

Reprezintă comisioanele bancare și sunt estimate ținând cont de cheltuielile anterioare.

<b>n). Cheltuieli cu lucrările și serviciile executate de terți</b>	<b>= 64.697,48 lei</b>
Abonament Conta. 500,00 lei / 1 an	= 500,00 lei
Abonament Legis	= 1.800,00 lei
Semnătura digitală, Comp. Juridic și Comp. Economic	= 600,00 lei
Cheltuieli privind delegarea serviciului de salubritate	= 5.000,00 lei
Cheltuieli modificare Statut și Act Constitutiv A.D.I. S.I.G.D Arad	= 13.000,00 lei
Cheltuieli de pregătire profesională	= 5.000,00 lei
Protecția muncii 150 lei X 12 luni	= 1.800,00 lei
Medicina muncii 150 lei X 12 luni	= 1.800,00 lei
P.S.I 150 lei X 12 luni	= 1.800,00 lei
Service auto ,ITP auto, Revizie tehnică	= 5.000,00 lei
Audit financiar pentru anul 2015	= 8.000,00 lei
Abonamente parcare -2 autoturisme	= 6.000,00 lei
Mentenanță PC,multifuncțională	= 2.000,00 lei
Alte cheltuieli cu serviciile executate de terți	= 12.397.48 lei

Pentru desfășurarea activității, în conformitate cu prevederile legale, Asociația are achiziționate următoarele servicii: abonament program contabilitate, Legis, semnătură digitală, Protecția Muncii, Medicina Muncii, PSI.

Totodată, în conformitate cu Ordinul 1969/2007, Asociația are obligația de a achiziționa servicii de audit financiar care sunt efectuate de către auditori financiari, persoane fizice/juridice autorizate.

La estimarea serviciilor mai sus menționate s-a ținut cont de contractele aflate în derulare, cheltuielile din anii precedenți și testarea pieții libere.

Având în vedere modificările legislative intervenite privind Statutul și Actul Constitutiv al Asociației, se impune modificarea și înregistrarea acestora în Registrul Asociațiilor și Fundațiilor de pe lângă Judecătoria Arad. Menționăm că aceste documente trebuie autentificate de către un Notar Public pentru care s-au estimat cheltuieli de modificare Statut și Act Constitutiv A.D.I. S.I.G.D Arad.

Pentru cele două mașini din dotarea Asociației se impun periodic revizii tehnice și ITP-uri. Totodată s-au prevăzut cheltuieli privind abonamente de parcare, ținând cont că în Municipiul Arad există un sistem de parcare cu plată. În urma testării pieței a rezultat faptul că achiziționarea abonamentelor de parcare este mai avantajoasă decât plata/oră și astfel se elimină riscul primirii de amenzi.

La cheltuielile cu pregătirea profesională s-a estimat suma de 5.000,00 lei. pentru eventuala participare a angajaților la diverse cursuri de specialitate pe domenii specifice salubrității.

<b>Cheltuieli privind impozitele si taxele</b>	<b>=</b>	<b>2.500,00 lei</b>
Impozit auto      500,00 lei / an	=	500,00 lei
Alte impozite si taxe (ex.rovognete)	=	2.000,00 lei
<b>Despăgubiri amenzi, penalități</b>	<b>=</b>	<b>4.000,00 lei</b>

Aceste sume au fost prevăzute în buget, având în vedere încasarea cu dificultate a cotizațiilor (sursa de venit a Asociației). Anul trecut am fost în imposibilitatea de a achita la timp unele facturi scadente și obligațiile către Bugetul de Stat pe salarii și astfel ni s-au calculate și reținut penalități.

**2. TOTAL CHELTUIELI CURENTE = 199.697,48 lei**

**3. TOTAL CHELTUIELI DE CAPITAL = 5.000,00 lei**

    Calculatoare birou sau Note book (inclusiv licența)

**CHELTUIELI TOTALE 1 +2 + 3 = 943.309,48 lei**

**Consiliul Director,**

**Președinte:**  
**Sergiu Ovidiu Bilcea**

**Membrii:**  
**Gheorghe FALCĂ**  
**Petru ANTAL**



5

**Director executiv,**  
**Adrian Florin TOLEA**

**Întocmit,**  
**Tripon Florin**  
**Cosmin Petrila**





**BUGET DE VENITURI ȘI CHELTUIELI PENTRU ANUL 2016**

**Asociația de Dezvoltare Intercomunitară Sistem Integrat de Gestionare a Deșeurilor  
Județul Arad**

**Anexa nr. 2**

		Buget realizat 2015	Buget 2015 rectificat la 29.06.2015	Buget Aprobat 2016
<b>I.</b>	<b>VENITURI DIN COTIZAȚII</b>	<b>692.922,90</b>	<b>793.905,40</b>	<b>843.927,10</b>
<b>I.1</b>	<b>Venituri din cotizații aferente anilor 2010,2011,2012,2013, 2014, 2015 din care :</b>	<b>164.550,40</b>	<b>179.010,40</b>	<b>85.559,10</b>
	- venituri din cotizații restante 2010	11.333,00	11.333,00	-
	- venituri din cotizații restante 2011	28.055,00	28.055,00	-
	- venituri din cotizații 2012	28.726,50	28.726,50	-
	- venituri din cotizații 2013	49.063,30	49.063,30	-
	- venituri din cotizații 2014	47.372,60	61.832,60	14.460,00
	- venituri din cotizații 2015	528.372,50	614.895,00	72.062,50
<b>I.2</b>	<b>Venituri din cotizații 2016</b>		<b>-</b>	<b>758.368,00</b>
<b>II</b>	<b>Venituri din dobânzi și alte venituri</b>		<b>-</b>	<b>-</b>
<b>III</b>	<b>Venituri incasate in avans</b>	<b>- 8.820,00</b>	<b>- 8.820,00</b>	<b>- 963,40</b>
<b>IV</b>	<b>Disponibil an precedent</b>	<b>94.822,33</b>	<b>94.822,33</b>	<b>99.382,38</b>
	<b>Disponibil la 31.12.2015</b>	<b>-</b>	<b>-</b>	<b>143.777,54</b>
	<b>Angajamente legale inregistrate si neachitate/2015</b>	<b>-</b>	<b>-</b>	<b>44.395,16</b>
<b>TOTAL VENITURI</b>		<b>778.925,23</b>	<b>879.907,73</b>	<b>943.309,48</b>
<b>I</b>	<b>Cheltuieli salariale</b>	<b>537.367,00</b>	<b>685.465,75</b>	<b>738.612,00</b>
	- salarii brute	434.570,00	554.760,00	597.600,00
	- contributi angajator	99.964,00	127.306,75	137.187,00
	- cenzori	2.833,00	3.399,00	3.825,00
<b>II</b>	<b>Cheltuieli curente</b>	<b>101.105,44</b>	<b>189.441,98</b>	<b>199.697,48</b>
1.	Combustibil	21.803,87	32.400,00	34.500,00
2.	Cheltuieli privind piesele de schimb	5.617,98	6.000,00	9.000,00
3.	Cheltuieli privind materialele consumabile	8.539,90	9.700,00	10.500,00
4.	Cheltuieli privind obiectele de inventar	3.023,22	2.700,00	5.000,00
5.	Cheltuieli privind materialele nestocate	7.042,73	7.500,00	9.000,00
6.	Cheltuieli privind energie, apa, încălzire	7.683,49	15.000,00	12.300,00
7.	Cheltuieli cu întreținerea și reparațiile	-	3.000,00	3.000,00
8.	Cheltuieli privind comisioanele si onorariile	-	4.000,00	1.200,00
9.	Cheltuieli cu primele de asigurare	1.090,18	1.500,00	2.000,00
10.	Cheltuieli de protocol, reclama, publicitate	208,20	3.000,00	3.000,00
11.	Cheltuielile cu deplasările ( rovine + alte taxe auto)	4.393,55	15.000,00	12.000,00
12.	Cheltuieli poștale și telecomunicații	14.269,13	22.200,00	25.000,00
13.	Comisioane bancare	1.268,85	1.700,00	2.000,00
<b>14.</b>	<b>Cheltuieli cu lucrările și serviciile executate de terți</b>	<b>24.541,50</b>	<b>60.041,98</b>	<b>64.697,48</b>
15.	Alte impozite si taxe	1.271,39	1.700,00	2.500,00
16.	Despăgubiri, amenzi, penalități	351,45	4.000,00	4.000,00
<b>III</b>	<b>Cheltuieli de capital</b>	<b>-</b>	<b>5.000,00</b>	<b>5.000,00</b>
<b>TOTAL CHELTUIELI</b>		<b>638.472,44</b>	<b>879.907,73</b>	<b>943.309,48</b>

<b>Cheltuieli cu lucrările și serviciile executate de terți</b>	<b>60.041,98</b>	<b>64.697,48</b>
Program Contabilitate	500,00	500,00
Program Legis	1.800,00	1.800,00
Consultanta	-	-
Semnatura Digitala	600,00	600,00
Cheltuieli delegare servicii salubritate	1.000,00	5.000,00
Cheltuieli de modificare Statul si Act C	22.000,00	13.000,00
Cheltuieli pregatire profesionala	5.000,00	5.000,00
Protectia muncii	1.800,00	1.800,00
Medicina muncii	1.800,00	1.800,00
PSI	1.800,00	1.800,00
Service Auto,ITP,Revizie tehnica	5.000,00	5.000,00
Audit Financiar pentru 2015	8.000,00	8.000,00
Abonament parcare 2 autoturisme	5.000,00	6.000,00
Mentenanța PC multifunctionala	2.000,00	2.000,00
Alte servicii executate de terti	3.741,98	12.397,48

Nota. Exista o diferenta de -9558,25 lei față de Propunere BVC 2016 datorată următoarelor: primării ,Santana,Siria,Archis,Semlac,Secusigiu,Hasmas,Felnac nu a fost de acord cu nr. persoanelor comunicat de Dir. Jud. Statistică Arad si in consecință au aprobat o cotizatie mai mica

**Consiliul Director al Asociației,**

**Președinte:**

D-nul Bilcea Sergiu Ovidiu



**Membrii :**

D-nul Falcă Gheorghe

D-nul Antal Petru



Director Executiv,  
Tolea Adrian Florin

Intocmit,  
Tripon Florin

Petrila Cosmin







Asociația De Dezvoltare Intercomunitară  
Sistem Integrat de Gestionare a Deșeurilor

Arad, B-dul Revoluției, nr. 81, jud. Arad, cod poștal 310130  
E-mail: adisigdarad@yahoo.com Tel/Fax: +40 257 230 188

**PROPUNERE BUGET DE VENITURI ȘI CHELTUIELI PENTRU ANUL 2017**  
Asociația de Dezvoltare Intercomunitară Sistem Integrat de Gestionare a Deșeurilor  
Județul Arad

Anexa nr. 2

lei

		Buget Aprobat pentru 2016	Buget 2016 realizat la 31.11.2016	Propunere Buget 2017
<b>I.</b>	<b>VENITURI DIN COTIZAȚII</b>	<b>843.927,10</b>	<b>625.603,54</b>	<b>1.139.133,46</b>
<b>I.1</b>	<b>Venituri din cotizații aferente anilor 2014, 2015, 2016 din care :</b>	<b>85.559,10</b>	<b>71.703,50</b>	<b>219.286,96</b>
	- venituri din cotizații 2014	14.460,00	11.809,00	2.651,00
	- venituri din cotizații 2015	72.062,50	59.894,50	12.168,00
	- venituri din cotizații 2016	758.368,00	553.900,04	204.467,96
<b>I.2</b>	<b>Venituri din cotizații 2017</b>		-	<b>919.846,50</b>
<b>II</b>	<b>Venituri din dobânzi și alte venituri</b>		-	
<b>III</b>	<b>Venituri incasate în avans</b>	- 963,40	-	-
<b>IV</b>	<b>Disponibil an precedent</b>	99.382,38	178.186,09	178.186,09
	<b>Disponibil la 31.11.2016</b>	143.777,54	277.692,09	-
	<b>Angajamente legale inregistrate și</b>	-	99.506,00	
<b>TOTAL VENITURI</b>		<b>943.309,48</b>	<b>803.789,63</b>	<b>1.317.319,55</b>
<b>I</b>	<b>Cheltuieli salariale</b>	<b>738.612,00</b>	<b>426.428,00</b>	<b>874.473,09</b>
	- salarii brute	597.600,00	363.355,00	708.360,00
	- contribuții angajator	137.187,00	60.240,00	162.117,09
	- cenzori	3.825,00	2.833,00	3.996,00
<b>II</b>	<b>Cheltuieli curente</b>	<b>199.697,48</b>	<b>85.879,38</b>	<b>267.046,46</b>
1.	Combustibil	34.500,00	18.709,89	62.700,00
2.	Cheltuieli privind piesele de schimb auto	9.000,00	4.769,07	9.000,00
3.	Cheltuieli privind materialele consumabile/ Birotica	10.500,00	1.699,95	5.000,00
4.	Cheltuieli privind obiectele de inv	5.000,00	1.670,00	12.000,00
5.	Cheltuieli privind materialele ne	9.000,00	1.167,80	5.000,00
6.	Cheltuieli privind energie, apa, încălzire	12.300,00	7.774,74	12.300,00
7.	Cheltuieli cu întreținerea și reparațiile	3.000,00	-	25.000,00
8.	Cheltuieli privind comisioanele și onorariile	1.200,00	-	1.500,00
9.	Cheltuieli cu primele de asigura	2.000,00	1.120,00	10.132,61
10.	Cheltuieli de protocol, reclama, publicitate	3.000,00	533,15	3.000,00
11.	Cheltuielile cu deplasările ( rovinete + alte taxe auto)	12.000,00	2.766,65	10.000,00
12.	Cheltuieli poștale și taxe de telecomunicații	25.000,00	13.293,51	20.000,00
13.	Comisioane bancare	2.000,00	526,04	1.000,00

14.	<b>Cheltuieli cu lucrările și serviciile executate de terți</b>	64.697,48	29.848,83	<b>84.244,35</b>
15.	Alte impozite și taxe	2.500,00	1.485,86	2.000,00
16.	Despăgubiri, amenzi, penalități	4.000,00	513,89	4.169,50
III	<b>Cheltuieli de capital</b>	<b>5.000,00</b>	<b>992,74</b>	<b>175.800,00</b>
	<b>TOTAL CHELTUIELI</b>	<b>943.309,48</b>	<b>513.300,12</b>	<b>1.317.319,55</b>

serviciile executate de terți	Buget Aprobat 2016	Buget Propus 2017
	64.697,48	84.244,35
Program Contabilitate	500,00	500,00
Program Legis	1.800,00	1.800,00
Semnatura Digitala	600,00	1.000,00
Cheltuieli delegare servicii s	5.000,00	5.000,00
Cheltuieli de modificare Stat	13.000,00	25.000,00
Cheltuieli pregatire profesior	5.000,00	10.000,00
Protectia muncii	1.800,00	1.800,00
Medicina muncii	1.800,00	1.800,00
PSI	1.800,00	1.800,00
Service Auto,ITP,Revizie teh	5.000,00	8.000,00
Audit Financiar pentru 2016	8.000,00	9.000,00
Abonament parcare 2 autotu	6.000,00	9.600,00
Mentenanța PC multifuncion	2.000,00	5.000,00
Alte servicii executate de ter	12.397,48	3.944,35

Nota. Sume prezentate in propunere de mai sus sunt estimative. ele pot suferi eventuale modificari in functie de platile si incasarile ce vor avea loc pana la inchiderea exercitiului financiar

**Consiliul Director al Asociației,**

**Președinte:**

D-nul Sergiu Ovidiu Bilcea

**Membrii :**

D-nul Falcă Gheorghe

D-nul Antal Petru



Director Executiv,  
Tolea Adrian Florin

Intocmit,  
Tripon Florin

Petrila Cosmin





Asociația de Dezvoltare Intercomunitară  
Sistem Integrat de Gestionare a Deșeurilor

Arad, B-dul Revoluției, nr. 81, jud. Arad, cod poștal 310130  
E-mail: adisigdarad@yahoo.com Tel/Fax: +40 257 230 188

PROPUNEREA CUANTUMULUI COTIZAȚIILOR MEMBRILOR A.D.I. S.I.G.D. ARAD,  
PENTRU ANUL 2017

Anexa nr. 1

Nr. Crt.	Denumire CJ/CL membre A.D.I. S.I.G.D. Arad / Nume Prenume persoană mandatată să voteze în A.G.A. A.D.I. S.I.G.D. Arad	Număr / CL locuitori	Propunere Cotizație 2017	Obligația de plată pe Trim. I	Obligația de plată pe Trim. II	Obligația de plată pe Trim. III	Obligația de plată pe Trim. IV
	C.J. ARAD		<b>210.000,00</b>	52.500,00	52.500,00	52.500,00	52.500,00
1	MUN. ARAD	178.462,00	<b>267.693,00</b>	66.923,25	66.923,25	66.923,25	66.923,25
2	CHIȘINEU CRIȘ	8.413,00	<b>12.619,50</b>	3.154,88	3.154,88	3.154,88	3.154,88
3	CURTICI	8.705,00	<b>13.057,50</b>	3.264,38	3.264,38	3.264,38	3.264,38
4	INEU	9.554,00	<b>14.331,00</b>	3.582,75	3.582,75	3.582,75	3.582,75
5	LIPOVA	11.366,00	<b>17.049,00</b>	4.262,25	4.262,25	4.262,25	4.262,25
6	NĂDLAC	7.979,00	<b>11.968,50</b>	2.992,13	2.992,13	2.992,13	2.992,13
7	PÎNCOTA	8.067,00	<b>12.100,50</b>	3.025,13	3.025,13	3.025,13	3.025,13
8	PECICA	14.115,00	<b>21.172,50</b>	5.293,13	5.293,13	5.293,13	5.293,13
9	SÎNTANA	15.651,00	<b>23.476,50</b>	5.869,13	5.869,13	5.869,13	5.869,13
10	SEBIȘ	6.413,00	<b>9.619,50</b>	2.404,88	2.404,88	2.404,88	2.404,88
11	ALMAȘ	2.625,00	<b>3.937,50</b>	984,38	984,38	984,38	984,38
12	APATEU	3.425,00	<b>5.137,50</b>	1.284,38	1.284,38	1.284,38	1.284,38
13	ARCHIȘ	1.541,00	<b>2.311,50</b>	577,88	577,88	577,88	577,88
14	BATA	1.052,00	<b>1.578,00</b>	394,50	394,50	394,50	394,50
15	BELIU	3.017,00	<b>4.525,50</b>	1.131,38	1.131,38	1.131,38	1.131,38
16	BIRCHIȘ	1.884,00	<b>2.826,00</b>	706,50	706,50	706,50	706,50
17	BÎRSA	1.847,00	<b>2.770,50</b>	692,63	692,63	692,63	692,63
18	BÎRZAVA	2.531,00	<b>3.796,50</b>	949,13	949,13	949,13	949,13
19	BOCSIG	3.397,00	<b>5.095,50</b>	1.273,88	1.273,88	1.273,88	1.273,88
20	BRAZII	1.228,00	<b>1.842,00</b>	460,50	460,50	460,50	460,50
21	BUTENI	3.409,00	<b>5.113,50</b>	1.278,38	1.278,38	1.278,38	1.278,38
22	CĂRAND	1.147,00	<b>1.720,50</b>	430,13	430,13	430,13	430,13
23	CERMEI	2.715,00	<b>4.072,50</b>	1.018,13	1.018,13	1.018,13	1.018,13
24	CHISINDIA	1.317,00	<b>1.975,50</b>	493,88	493,88	493,88	493,88
25	CONOP	2.278,00	<b>3.417,00</b>	854,25	854,25	854,25	854,25
26	COVĂȘINȚ	2.708,00	<b>4.062,00</b>	1.015,50	1.015,50	1.015,50	1.015,50
27	CRAIVA	2.869,00	<b>4.303,50</b>	1.075,88	1.075,88	1.075,88	1.075,88
28	DEZNA	1.197,00	<b>1.795,50</b>	448,88	448,88	448,88	448,88
29	DIECI	1.489,00	<b>2.233,50</b>	558,38	558,38	558,38	558,38

30	DOROBANȚI	1.610,00	<b>2.415,00</b>	603,75	603,75	603,75	603,75
31	FÎNTÎNELE	3.709,00	<b>5.563,50</b>	1.390,88	1.390,88	1.390,88	1.390,88
32	FELNAC	3.145,00	<b>4.717,50</b>	1.179,38	1.179,38	1.179,38	1.179,38
33	FRUMUȘENI	2.764,00	<b>4.146,00</b>	1.036,50	1.036,50	1.036,50	1.036,50
34	GHIOROC	4.073,00	<b>6.109,50</b>	1.527,38	1.527,38	1.527,38	1.527,38
35	GRĂNICERI	2.539,00	<b>3.808,50</b>	952,13	952,13	952,13	952,13
36	GURAHONT	3.897,00	<b>5.845,50</b>	1.461,38	1.461,38	1.461,38	1.461,38
37	HĂLMAGIU	2.748,00	<b>4.122,00</b>	1.030,50	1.030,50	1.030,50	1.030,50
38	HĂLMĂGEL	1.199,00	<b>1.798,50</b>	449,63	449,63	449,63	449,63
39	HĂȘMAȘ	1.268,00	<b>1.902,00</b>	475,50	475,50	475,50	475,50
40	IGNEȘTI	713,00	<b>1.069,50</b>	267,38	267,38	267,38	267,38
41	IRATOȘU	2.550,00	<b>3.825,00</b>	956,25	956,25	956,25	956,25
42	LIVADA	3.531,00	<b>5.296,50</b>	1.324,13	1.324,13	1.324,13	1.324,13
43	MACEA	7.175,00	<b>10.762,50</b>	2.690,63	2.690,63	2.690,63	2.690,63
44	MIȘCA	3.788,00	<b>5.682,00</b>	1.420,50	1.420,50	1.420,50	1.420,50
45	MONEASA	907,00	<b>1.360,50</b>	340,13	340,13	340,13	340,13
46	OLARI	2.001,00	<b>3.001,50</b>	750,38	750,38	750,38	750,38
47	PĂULIȘ	4.325,00	<b>6.487,50</b>	1.621,88	1.621,88	1.621,88	1.621,88
48	PEREGU MARE	1.789,00	<b>2.683,50</b>	670,88	670,88	670,88	670,88
49	PETRIȘ	1.378,00	<b>2.067,00</b>	516,75	516,75	516,75	516,75
50	PILU	2.184,00	<b>3.276,00</b>	819,00	819,00	819,00	819,00
51	PLEȘCUȚA	1.160,00	<b>1.740,00</b>	435,00	435,00	435,00	435,00
52	SĂVÎRȘIN	2.925,00	<b>4.387,50</b>	1.096,88	1.096,88	1.096,88	1.096,88
53	SECUSIGIU	6.220,00	<b>9.330,00</b>	2.332,50	2.332,50	2.332,50	2.332,50
54	SELEUȘ	2.987,00	<b>4.480,50</b>	1.120,13	1.120,13	1.120,13	1.120,13
55	SEMLAC	4.212,00	<b>6.318,00</b>	1.579,50	1.579,50	1.579,50	1.579,50
56	SINTEA MARE	3.840,00	<b>5.760,00</b>	1.440,00	1.440,00	1.440,00	1.440,00
57	SOCODOR	2.272,00	<b>3.408,00</b>	852,00	852,00	852,00	852,00
58	ȘAGU	4.160,00	<b>6.240,00</b>	1.560,00	1.560,00	1.560,00	1.560,00
59	ȘEITIN	3.086,00	<b>4.629,00</b>	1.157,25	1.157,25	1.157,25	1.157,25
60	ȘEPREUȘ	2.889,00	<b>4.333,50</b>	1.083,38	1.083,38	1.083,38	1.083,38
61	ȘICULA	4.260,00	<b>6.390,00</b>	1.597,50	1.597,50	1.597,50	1.597,50
62	ȘILINDIA	876,00	<b>1.314,00</b>	328,50	328,50	328,50	328,50
63	ȘIMAND	4.443,00	<b>6.664,50</b>	1.666,13	1.666,13	1.666,13	1.666,13
64	ȘIRIA	9.064,00	<b>13.596,00</b>	3.399,00	3.399,00	3.399,00	3.399,00
65	ȘIȘTAROVĂȚ	323,00	<b>484,50</b>	121,13	121,13	121,13	121,13
66	ȘOFRONEA	2.754,00	<b>4.131,00</b>	1.032,75	1.032,75	1.032,75	1.032,75
67	TAUȚ	1.644,00	<b>2.466,00</b>	616,50	616,50	616,50	616,50
68	TÎRNOVA	6.201,00	<b>9.301,50</b>	2.325,38	2.325,38	2.325,38	2.325,38
69	USUSĂU	1.417,00	<b>2.125,50</b>	531,38	531,38	531,38	531,38
70	VĂRĂDIA	1.676,00	<b>2.514,00</b>	628,50	628,50	628,50	628,50
71	VINGA	6.866,00	<b>10.299,00</b>	2.574,75	2.574,75	2.574,75	2.574,75
72	VÎRFURILE	2.655,00	<b>3.982,50</b>	995,63	995,63	995,63	995,63



73	VLADIMIRES CU	13.076,00	<b>19.614,00</b>	4.903,50	4.903,50	4.903,50	4.903,50
74	ZĂBRANI	4.579,00	<b>6.868,50</b>	1.717,13	1.717,13	1.717,13	1.717,13
75	ZĂDĂRENI	2.855,00	<b>4.282,50</b>	1.070,63	1.070,63	1.070,63	1.070,63
76	ZĂRAND	2.756,00	<b>4.134,00</b>	1.033,50	1.033,50	1.033,50	1.033,50
77	ZERIND	1.436,00	<b>2.154,00</b>	538,50	538,50	538,50	538,50
78	ZIMANDUL NOU	4.905,00	<b>7.357,50</b>	1.839,38	1.839,38	1.839,38	1.839,38
	<b>TOTAL :</b>	<b>473.231,00</b>	<b>919.846,50</b>	<b>229961,625</b>	<b>229961,625</b>	<b>229961,625</b>	<b>229961,625</b>

Total **919.846,50**

Notă: Modul de calcul pentru stabilirea cotizațiilor aferente anului 2017 este de 1,50 leu / persoană înmulțit cu numărul populației din fiecare localitate

Numărul populației fiecărei localități ne-a fost comunicat de către Direcția Județeană de Statistică, pt 01.07.2016, anexată la prezenta propunere

**Consiliul Director al Asociației,**

**Președinte:**

D-nul Sergiu Ovidiu Bilcea

**Membrii :**

D-nul Falcă Gheorghe

D-nul Antal Petru

Director Executiv,  
Tolea Adrian Florin

Intocmit ,  
Tripon Florin

Petrila Cosmin

