

Proiect de hotărâre nr. 27 din 17.06.2021

HOTĂRÂREA

nr. ____ din _____ 2021

privind aprobarea de măsuri în vederea actualizării datelor unor imobile situate în
Petriș, sat Corbești, județ Arad

Consiliul Local al comunei Petriș,

Având în vedere:

- inițiativa Primarului comunei Petriș, exprimată în expunerea de motive, înregistrată cu nr. 2117/17.06.2021;
- referatul nr. 2118/17.06.2021 prin care se propune adoptarea proiectului de hotărâre;
- documentația de modificare întocmită de GEO-TOPO SRL;
- prevederile art. 113 din Regulamentul de recepție, avizare și înscriere în evidențele de cadastru și carte funciară aprobat prin Ordinul nr. 700/2014, cu modificările și completările ulterioare;
- prevederile art. 129 alin. (2) lit.c), alin. (14) din OUG nr. 57/2019 privind Codul Administrativ.

În temeiul art. 136 alin. (1) din OUG nr. 57/2019 - Codul Administrativ;

PROPUN:

Art.1 În vederea actualizării datelor unor imobile situate în localitatea Corbești, se aprobă următoarele măsuri:

1. Pentru imobilul din CF 304541 Petriș, nr. cadastral 304541, înscris în favoarea COMUNEI PETRIȘ, se diminuează suprafața de la 1925 mp la 680 mp, se actualizează datele, se aduc în concordanță cu realitatea din teren, se re poziționează și se translatează în planul cadastral, conform anexei nr. 1. 128

2. Se aprobă documentația de primă înscriere a imobilului în suprafață de 702 mp, rezultat ca urmare a diminuării suprafeței din CF nr. 304541 Petriș, nr. cadastral 304541, identificat cu indicativul Strada Lot 4, întocmită de către GEO TOPO SRL, conform anexei nr.2.

Art.2. Cu ducerea la îndeplinire a prezentei hotărâri se mandatează Primarul comunei Petriș, prin serviciile de specialitate.

Art. 3. Prezenta se comunică:

- Instituției Prefectului-Județul Arad;
- Primarului comunei Petriș;
- Oficiul de Cadastru și Publicitate Imobiliară Arad;
- BCPI Lipova;
- Prin afișare;

**INIȚIATOR AL PROIECTULUI DE HOTĂRÂRE
PRIMAR**

Berari Ionel Gheorghe



Plan de amplasament si delimitare a imobilului

Scara 1:1000

Anexa 1.35

Nr. cadastral	Suprafața măsurată a imobilului (mp)	Adresa imobilului
304541	680	intravilan sat Corbesti
Nr. Carte Funciară	Unitatea Administrativ Teritorială (UAT)	
304541	Petris	

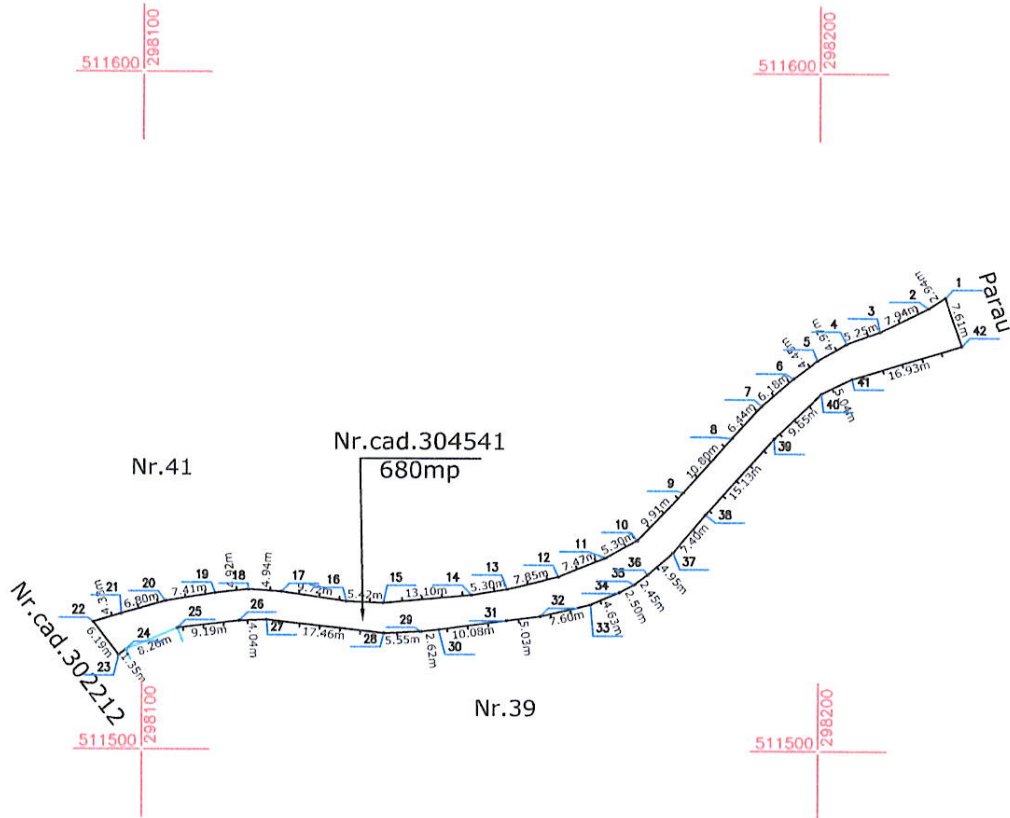

A. Date referitoare la teren

Nr. parcelă	Categorie de folosință	Suprafața (mp)	Mențiuni
1	DS	680	Teren imprejuiat partial cu gard de lemn - strada
Total		680	

B. Date referitoare la construcții

Cod	Destinația	Suprafața construită la sol (mp)	Mențiuni
Total			

Suprafața totală măsurată a imobilului = 680 mp
Suprafața din act = 680 mp

<p style="text-align: center;">Executant S.C. GEO-TOPO S.R.L.</p> <p style="text-align: center;">Confirm executarea măsurătorilor la teren, corectitudinea întocmirii documentației cadastrale și corespondența acesteia cu realitatea din teren</p> <div style="display: flex; justify-content: space-between; align-items: center;"> <div style="text-align: center;"> <h2 style="margin: 0;">Gabriel a Baiasu</h2> <p style="font-size: small;">Digitally signed by Gabriela Baiasu DN: c=RO, f=Arad, o=GEO-TOPO SRL, ou=TEHNIC, title=INGINER, cn=Gabriela Baiasu, 2.5.4.20=0745676925, serialNumber=BG550, givenName=Gabriela, sn=Baiasu, 2.5.4.97=R03861471 Date: 2021.06.10 11:29:05 +03'00'</p> <p style="font-size: x-small;">Semnătura și ștampila Data 07.06.2021</p> </div> <div style="text-align: center;"> <p style="font-size: 2em; font-weight: bold;">130</p> </div> </div>	<p style="text-align: center;">Inspector</p> <p style="text-align: center;">Confirm introducerea imobilului în baza de date integrată și atribuirea numărului cadastral</p> <p style="text-align: center;">Semnătura și parafa Data</p> <p style="text-align: center;">Ștampila BCPI</p>
--	---

Plan de amplasament si delimitare a imobilului

Scara 1:1000

Anexa 1.35

Nr. cadastral	Suprafața măsurată a imobilului (mp)	Adresa imobilului
	702	intravilan sat Corbesti
Nr. Carte Funciară	Unitatea Administrativ Teritorială (UAT)	
	Petris	

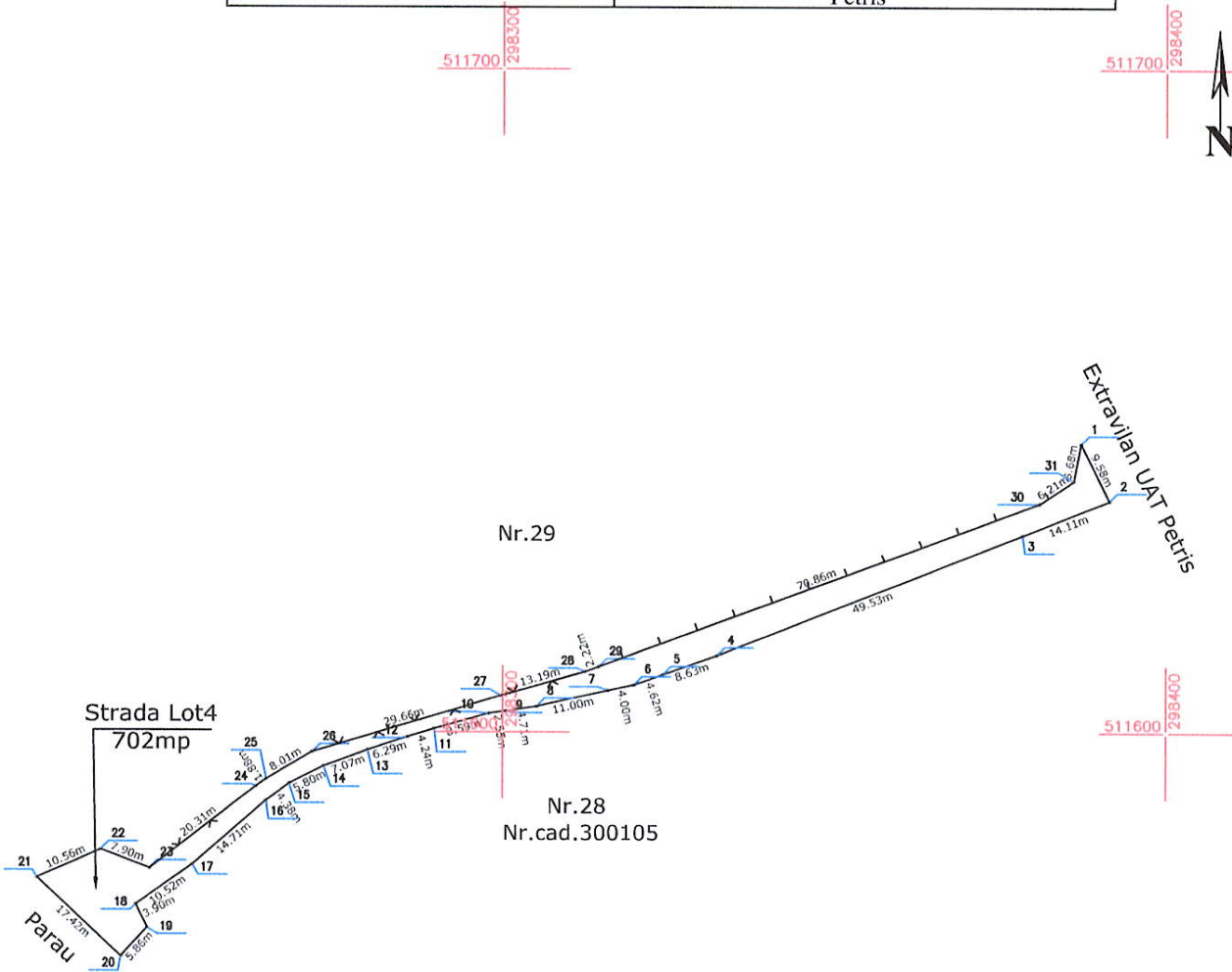

A. Date referitoare la teren

Nr. parcelă	Categorie de folosință	Suprafața (mp)	Mențiuni
1	DS	702	Teren imprejuiat partial cu gard de lemn si gard de plasa de sarma - strada Lot4
Total		702	

B. Date referitoare la construcții

Cod	Destinația	Suprafața construită la sol (mp)	Mențiuni
Total			

Suprafața totală măsurată a imobilului = 702 mp
Suprafața din act = 702 mp

<p>Executant S.C. GEO-TOPO S.R.L.</p> <p>Confirm executarea măsurătorilor la teren, corectitudinea întocmirii documentației cadastrale și corespondența acesteia cu realitatea din teren</p> <p style="text-align: center;">Gabriel a Baiasu</p> <p style="text-align: center;">131</p> <p style="text-align: center;">Semnătura și ștampila Data 07.06.2021</p> <p style="font-size: small;">Digitally signed by Gabriela Baiasu DN: cn=RO, f=Arad, o=GEO-TOPO SRL, ou=TEHNIC, title=INGINER, c=Gabriela Baiasu, 2.5.4.10-074576925, serialNumber=BG550, givenName=Gabriela, sn=Baiasu, 2.5.4.97-103861471 Date: 2021.06.10 11:29:44 +0300</p>	<p style="text-align: center;">Inspector</p> <p>Confirm introducerea imobilului în baza de date integrată și atribuirea numărului cadastral</p> <p style="text-align: center;">Semnătura și parafa Data</p> <p style="text-align: center;">Ștampila BCPI</p>
---	---