

Proiect de hotărâre nr. 29 din 19.07.2021

**HOTĂRÂREA**

nr. \_\_\_\_ din \_\_\_\_\_ 2021

privind aprobarea primei înscrieri în CF a imobilului din comuna Petriș, sat Ilteu, nr. 166, nr.top 166-167/a.1-1, în proprietatea privată a comunei Petriș

**Consiliul Local al comunei Petriș,**

**Având în vedere:**

- inițiativa Primarului comunei Petriș, exprimată în expunerea de motive, înregistrată cu nr. 2402/19.07.2021;
- referatul nr. 2403/19.07.2021 prin care se propune adoptarea proiectului de hotărâre;
- extrasul de Carte Funciară nr. 305194 Petriș;
- prevederile art. 36 alin. (1) din Legea nr. 18/1991, republicată, cu modificările și completările ulterioare;
- prevederile art. 41 pct.5.2 din Legea nr. 7/1996, republicată, cu modificările și completările ulterioare;
- prevederile art. 129 alin. (2) lit.c), alin. (6) lit. c), art. 354, art. 358 din OUG nr. 57/2019 privind Codul Administrativ.

În temeiul art. 136 alin. (1) din OUG nr. 57/2019 - Codul Administrativ;

**PROPUN:**

**Art.1** Se aprobă prima înscriere în cartea funciară a imobilului înscris în CF nr. 305194 Petriș, nr. top 166-167/a.1-1 din localitatea Ilteu, nr. 166, comuna Petriș în suprafață de 1159 mp, conform documentației întocmite de GEO-TOPO SRL prevăzută în Anexa nr. 1 la prezenta hotărâre.

**Art.2** Se atestă apartenența la domeniul privat al comunei Petriș și se aprobă întabularea definitivă în proprietatea privată Comuna Petriș a imobilului identificat la art. 1, solicitându-se OCPI Arad – BCPI Lipova efectuarea înscrierilor corespunzătoare în Cartea Funciară.

**Art.3.** Cu ducerea la îndeplinire a prezentei hotărâri se mandatează Primarul comunei Petriș, prin serviciile de specialitate.

**Art. 4.** Prezenta se comunică:

- Instituției Prefectului-Județul Arad;
- Primarului comunei Petriș;
- Oficiul de Cadastru și Publicitate Imobiliară Arad;
- BCPI Lipova;
- Prin afișare;

**INIȚIATOR AL PROIECTULUI DE HOTĂRÂRE  
PRIMAR**

Berari Ionel Gheorghe



# Plan de amplasament si delimitare a imobilului

## Scara 1:500

Anexa I

Nr. cadastral	Suprafata măsurată a imobilului (mp)	Adresa imobilului
	1159	sat Ilteu, nr.166
Nr. Carte Funciară	Unitatea Administrativ Teritorială (UAT)	
305194	Petris	

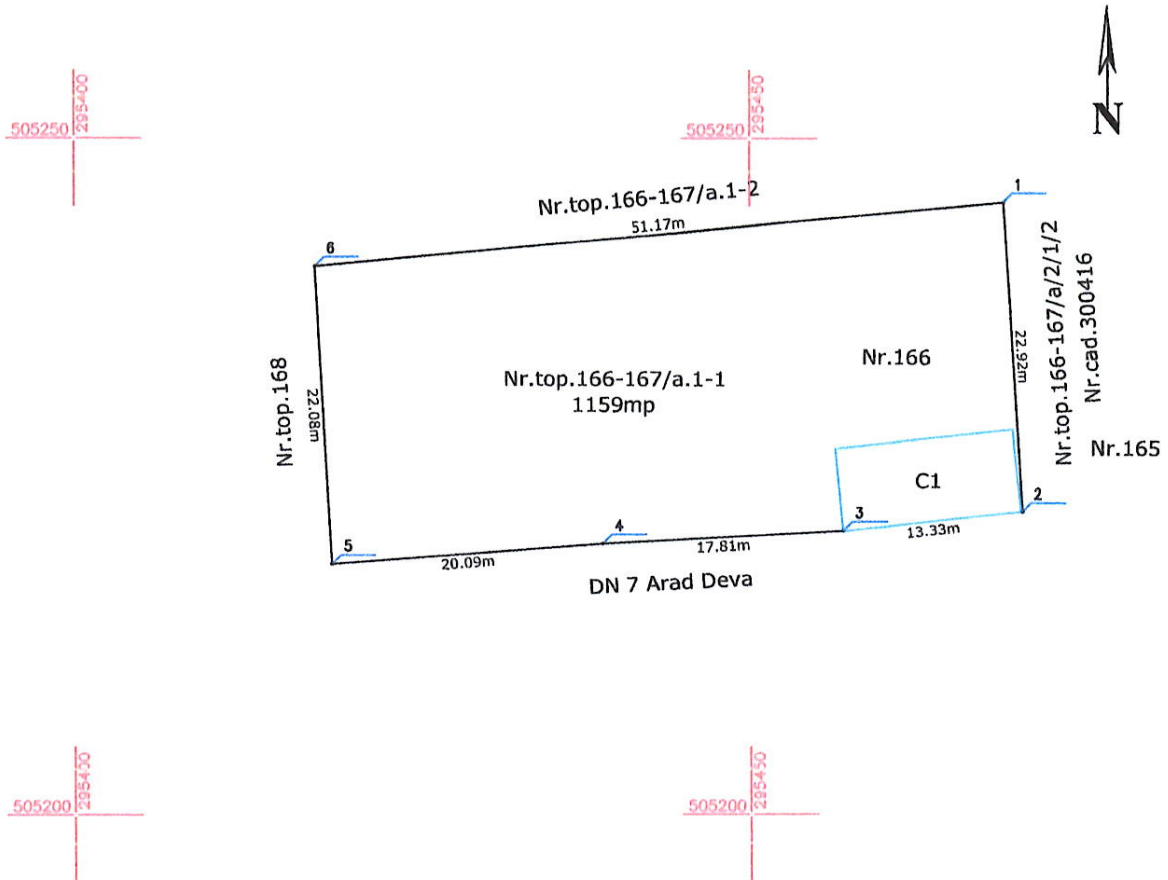

### A. Date referitoare la teren

Nr. parcelă	Categorie de folosință	Suprafata (mp)	Mențiuni
I	Ce	1159	Teren neimprejmuit
Total		1159	

### B. Date referitoare la construcții

Cod	Destinația	Suprafata construită la sol (mp)	Mențiuni
C1	CAS	81	Dispensar, P, anul 1950
Total		81	

**Suprafata totală măsurată a imobilului = 1159 mp**  
**Suprafata din act = 1159 mp**

<p style="text-align: center;"><b>Executant S.C. GEO-TOPO S.R.L.</b></p> <p>Confirm executarea măsurătorilor și a planului de amplasament și delimitare în întocmirea documentației cadastrale și a planului de amplasament și delimitare cu realitatea din teren</p> <p style="font-size: 2em; text-align: center;"><b>Augustin Bogdan Nechita</b></p> <p style="font-size: 1.5em; text-align: center;">-Bogdan Nechita</p> <p style="font-size: 1.5em; text-align: center;">-Bogdan Nechita</p> <p style="font-size: 0.8em;">S. înmănată și parafată la Data 06.07.2021</p>	<p style="text-align: center;"><b>Inspector</b></p> <p>Confirm introducerea imobilului în baza de date integrată și atribuirea numărului cadastral</p> <p style="text-align: center;">Semnătura și parafa Data .....</p> <p style="text-align: center;">Ștampila BCPI</p>
---	---



