

Plan de situatie

Scara 1: 4000

Nr. topografic	Suprafața măsurată a imobilului (mp)	Adresa imobilului
1358/2, 1273, 1237, 1248	10179	Extravilan, UAT Sâniob, localitatea. Sâniob
Nr. Cartea Funciară	Unitatea Administrativ Teritorială (UAT)	
Adev. 3706, Adev. 874, CF 991	Sâniob	

A. Date referitoare la teren

Nr. parcelă	Categorie de folosință	Suprafața (mp)	Mențiuni
I	Dr	10179	Drum extravilan
Total		10179	-

B. Date referitoare la construcții

Cod	Destinația	Suprafața construită la sol (mp)	Mențiuni
-	-	-	-
Total		##	-

Suprafața totală măsurată a imobilului = 10179 mp
 Suprafața din act = 10179 mp

Executant
ing. Polyanki Andras Tibor
 Confirm executarea măsurătorilor la teren, corectitudinea întocmirii documentației cadastrale și corespondența acesteia cu realitatea din teren

Semnătura și ștampila

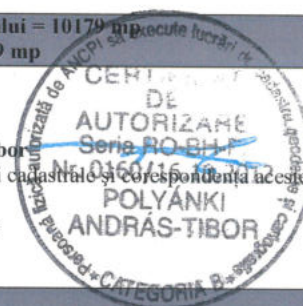

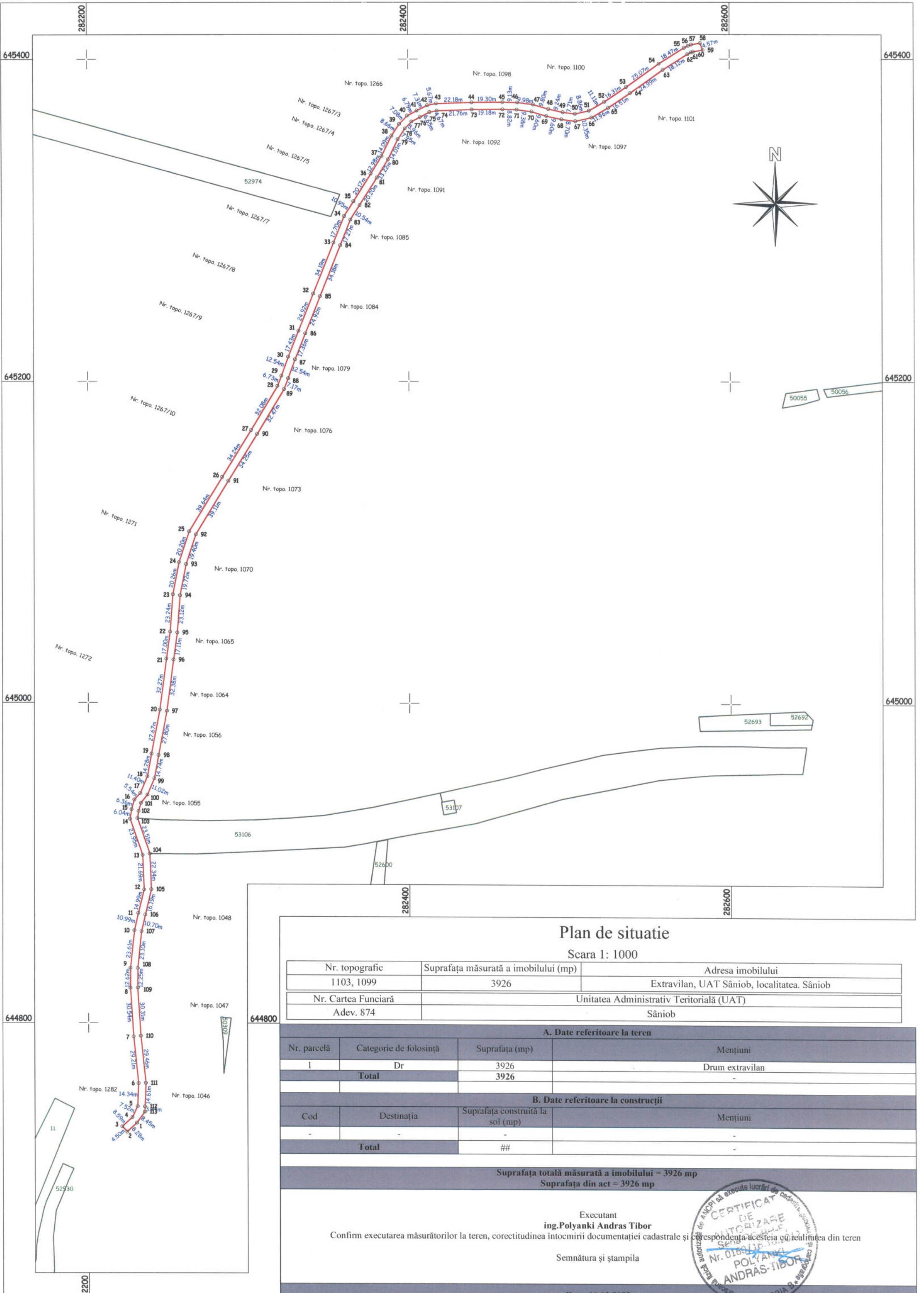

Plan de situatie

Scara 1: 1000

Nr. topografic	Suprafața măsurată a imobilului (mp)	Adresa imobilului
1103, 1099	3926	Extravilan, UAT Sâniob, localitatea. Sâniob
Nr. Cartea Funciară	Unitatea Administrativ Teritorială (UAT)	
Adev. 874	Sâniob	

A. Date referitoare la teren

Nr. parcelă	Categorie de folosință	Suprafața (mp)	Mențiuni
I	Dr	3926	Drum extravilan
Total		3926	-

B. Date referitoare la construcții

Cod	Destinația	Suprafața construită la sol (mp)	Mențiuni
-	-	-	-
Total		##	-

Suprafața totală măsurată a imobilului = 3926 mp
Suprafața din act = 3926 mp

Executant
ing. Polyanki Andras Tibor

Confirm executarea măsurătorilor la teren, corectitudinea întocmirii documentației cadastrale și corespundența acesteia cu realitatea din teren

Semnătura și ștampila



Data: 18.03.2022

Plan de situatie

Scara 1: 1000

Nr. topografic	Suprafața măsurată a imobilului (mp)	Adresa imobilului
1103	3060	Extravilan, UAT Sâniob, localitatea. Sâniob
Nr. Cartea Funciară	Unitatea Administrativ Teritorială (UAT)	
Adev. 874	Sâniob	

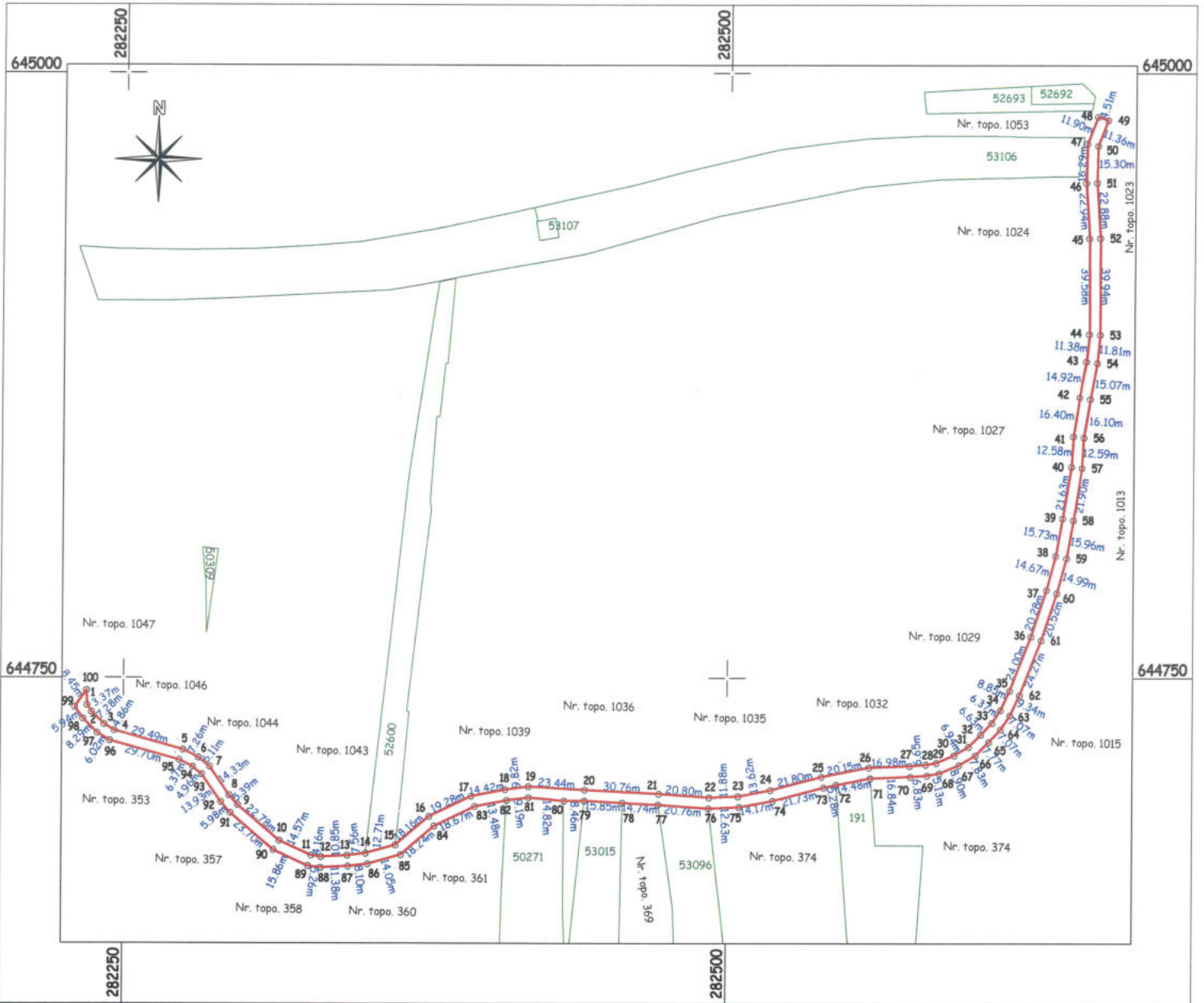

A. Date referitoare la teren

Nr. parcelă	Categorie de folosință	Suprafața (mp)	Mențiuni
1	Dr	3060	Drum extravilan
Total		3060	-

B. Date referitoare la construcții

Cod	Destinația	Suprafața construită la sol (mp)	Mențiuni
-	-	-	-
Total		##	-

Suprafața totală măsurată a imobilului = 3060 mp
 Suprafața din act = 3060 mp

Executant
ing. Polyanki Andraș-Tibor

Confirm executarea măsurătorilor la teren, corectitudinea întocmirii documentației cadastrale și corespondența acestuia cu realitatea din teren

Semnătura și ștampila



Data: 18.03.2022

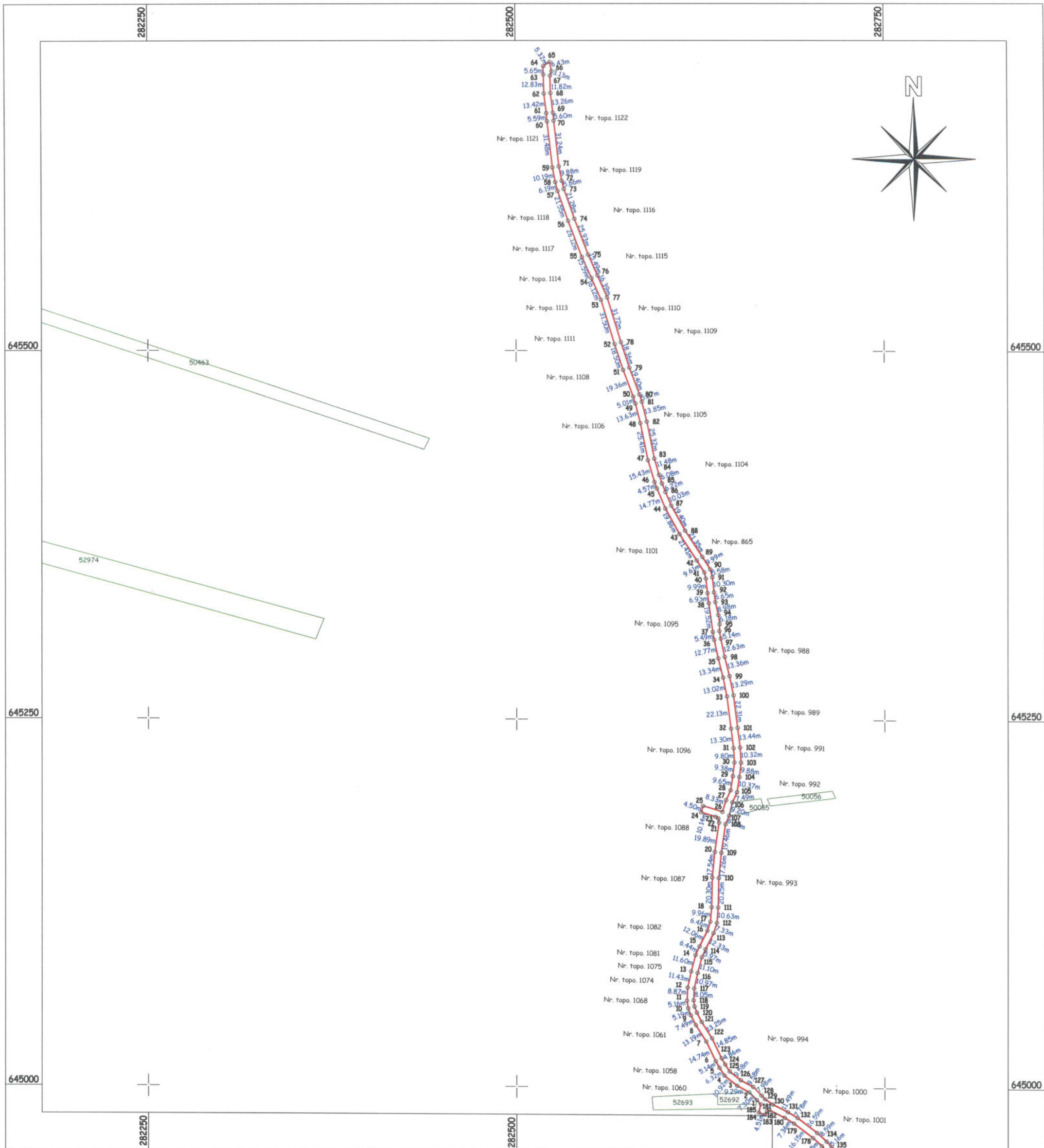

Plan de situatie

Scara 1: 2500

Nr. topografic	Suprafata măsurată a imobilului (mp)	Adresa imobilului
1016, 1102, 1126	4749	Extravilan, UAT Sâniob, localitatea. Sâniob
Nr. Cartea Funciară	Unitatea Administrativ Teritorială (UAT)	
Adev. 874	Sâniob	

A. Date referitoare la teren

Nr. parcelă	Categorie de folosință	Suprafata (mp)	Mențiuni
1	Dr	4749	Drum extravilan
Total		4749	-

B. Date referitoare la construcții

Cod	Destinația	Suprafata construită la sol (mp)	Mențiuni
-	-	-	-
Total		##	-

Suprafata totală măsurată a imobilului = 4749 mp

Suprafata din act = 4749 mp

Executant

ing. Polyanki Andras Tibor

Confirm executarea măsurătorilor la teren, corectitudinea întocmirii documentației cadastrale și corespunderea acesteia cu realitatea din teren

Semnătura și ștampila

Data: 18.03.2022

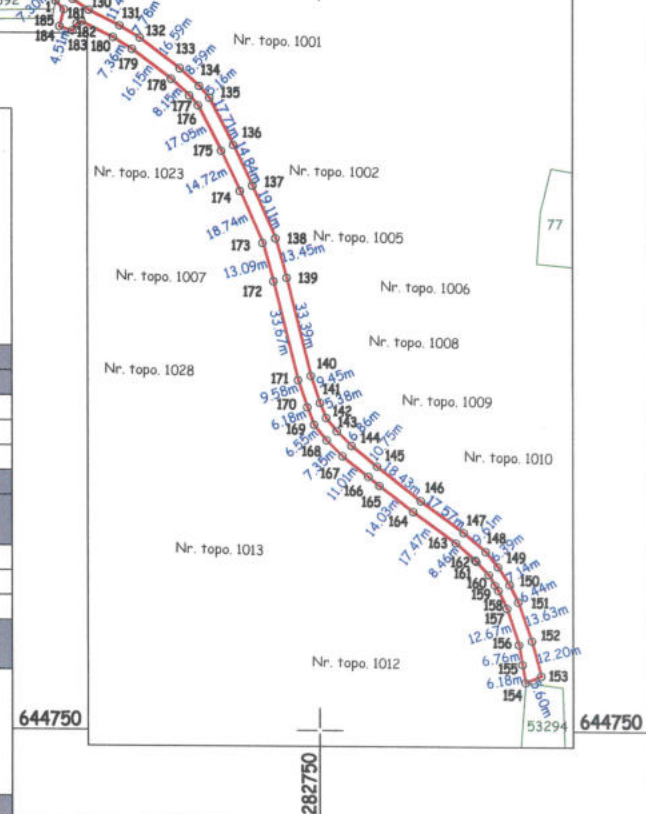

Plan de situatie

Scara 1: 3000

Nr. topografic	Suprafața măsurată a imobilului (mp)	Adresa imobilului
1126, 862, 726, 727	6485	Extravilan, UAT Sâniob, localitatea. Sâniob
Nr. Cartea Funciară	Unitatea Administrativ Teritorială (UAT)	
Adev. 874	Sâniob	

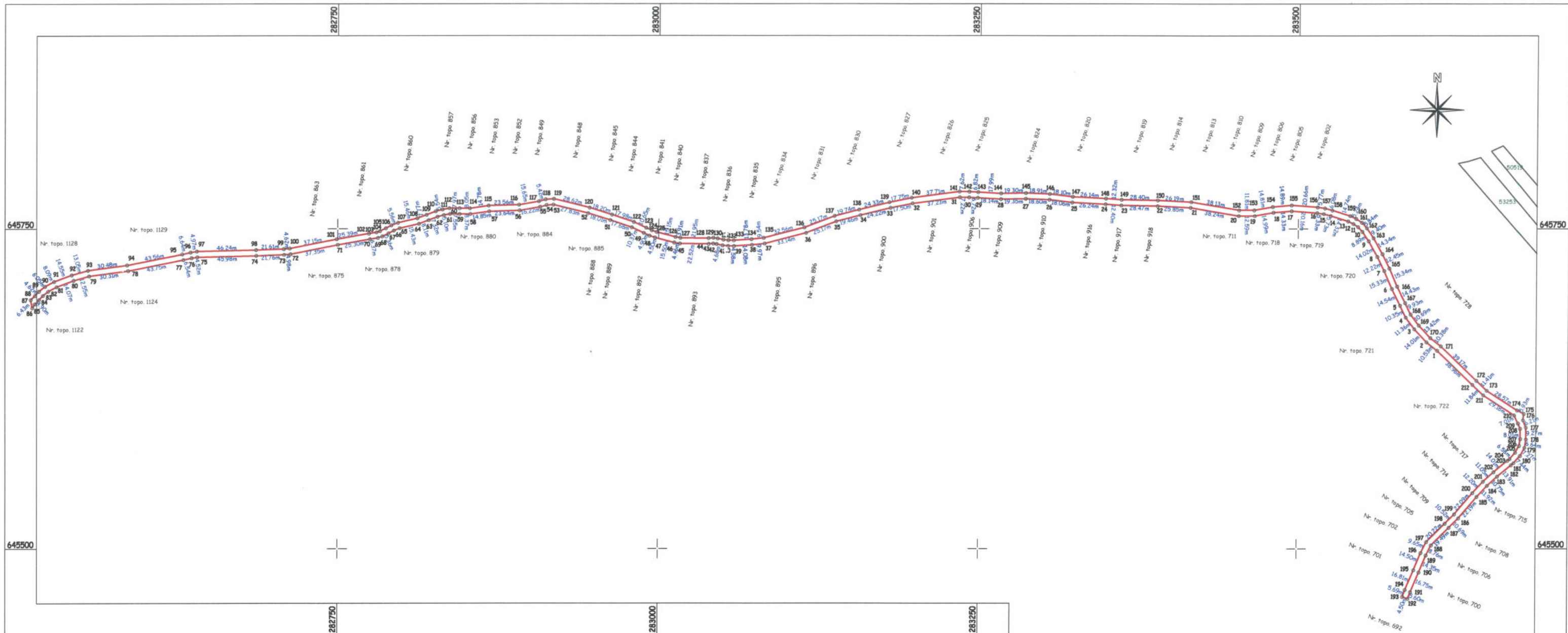

A. Date referitoare la teren			
Nr. parcelă	Categorie de folosință	Suprafața (mp)	Mențiuni
1	Dr	6485	Drum extravilan
Total		6485	-
B. Date referitoare la construcții			
Cod	Destinația	Suprafața construită la sol (mp)	Mențiuni
-	-	-	-
Total		##	-
Suprafața totală măsurată a imobilului = 6485 mp			
Suprafața din act = 6485 mp			
Executant ing. Polyanki Andras Tibor			
Confirm executarea măsurătorilor la teren, corectitudinea întocmirii documentației cadastrale și corespondența acestuia cu realitatea din teren			
Semnătura și ștampila			
Data: 18.03.2022			

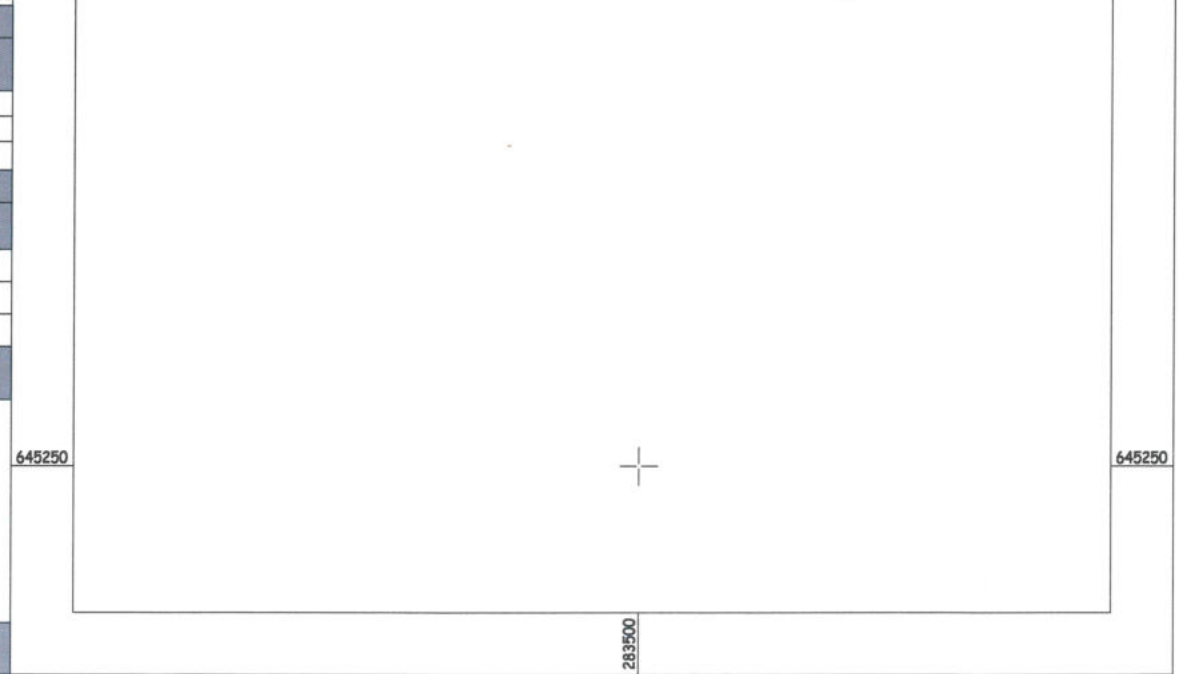

Plan de situatie

Scara 1: 2500

Nr. topografic	Suprafata măsurată a imobilului (mp)	Adresa imobilului
1018, 907	4225	Extravilan, UAT Sâniob, localitatea. Sâniob
Nr. Cartea Funciară	Unitatea Administrativ Teritorială (UAT)	
Adev. 874	Sâniob	

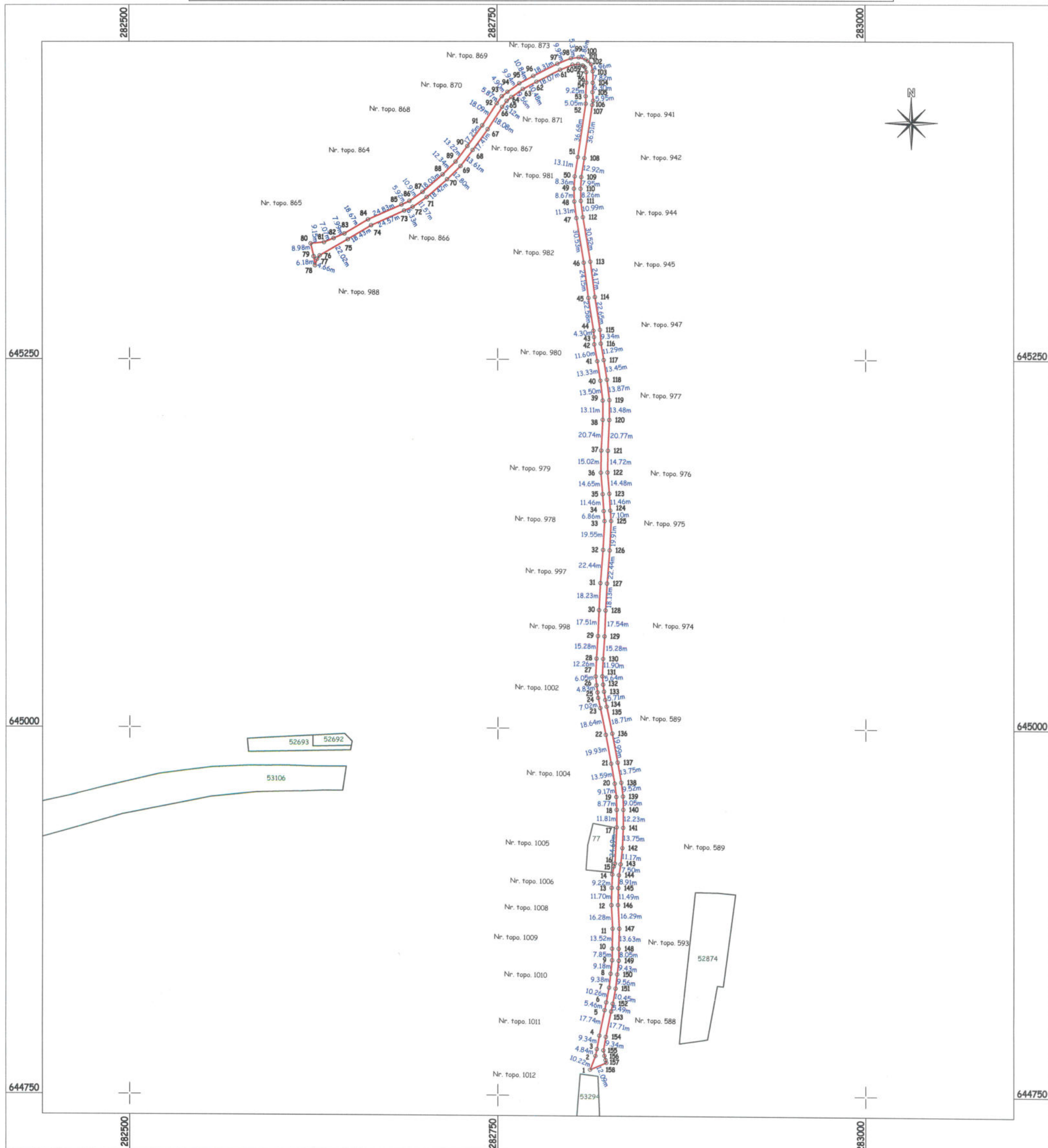

A. Date referitoare la teren

Nr. parcelă	Categorie de folosință	Suprafata (mp)	Mențiuni
1	Dr	4225	Drum extravilan
Total		4225	

B. Date referitoare la construcții

Cod	Destinația	Suprafata construită la sol (mp)	Mențiuni
-	-	##	-
Total			

Suprafata totală măsurată a imobilului = 4225 mp
Suprafata din act = 4225 mp

Executant
ing. Polyanki Andras Tibor

Confirm executarea măsurătorilor la teren, corectitudinea întocmirii documentației cadastrale și corespondența acesteia cu realitatea din teren

Semnătura și ștampila

Data: 18.03.2022



Plan de situatie

Scara 1: 2000

Nr. topografic	Suprafața măsurată a imobilului (mp)	Adresa imobilului
1018, 1021	2398	Extravilan, UAT Sâniob, localitatea. Sâniob
Nr. Cartea Funciară	Unitatea Administrativ Teritorială (UAT)	
Adev. 874	Sâniob	

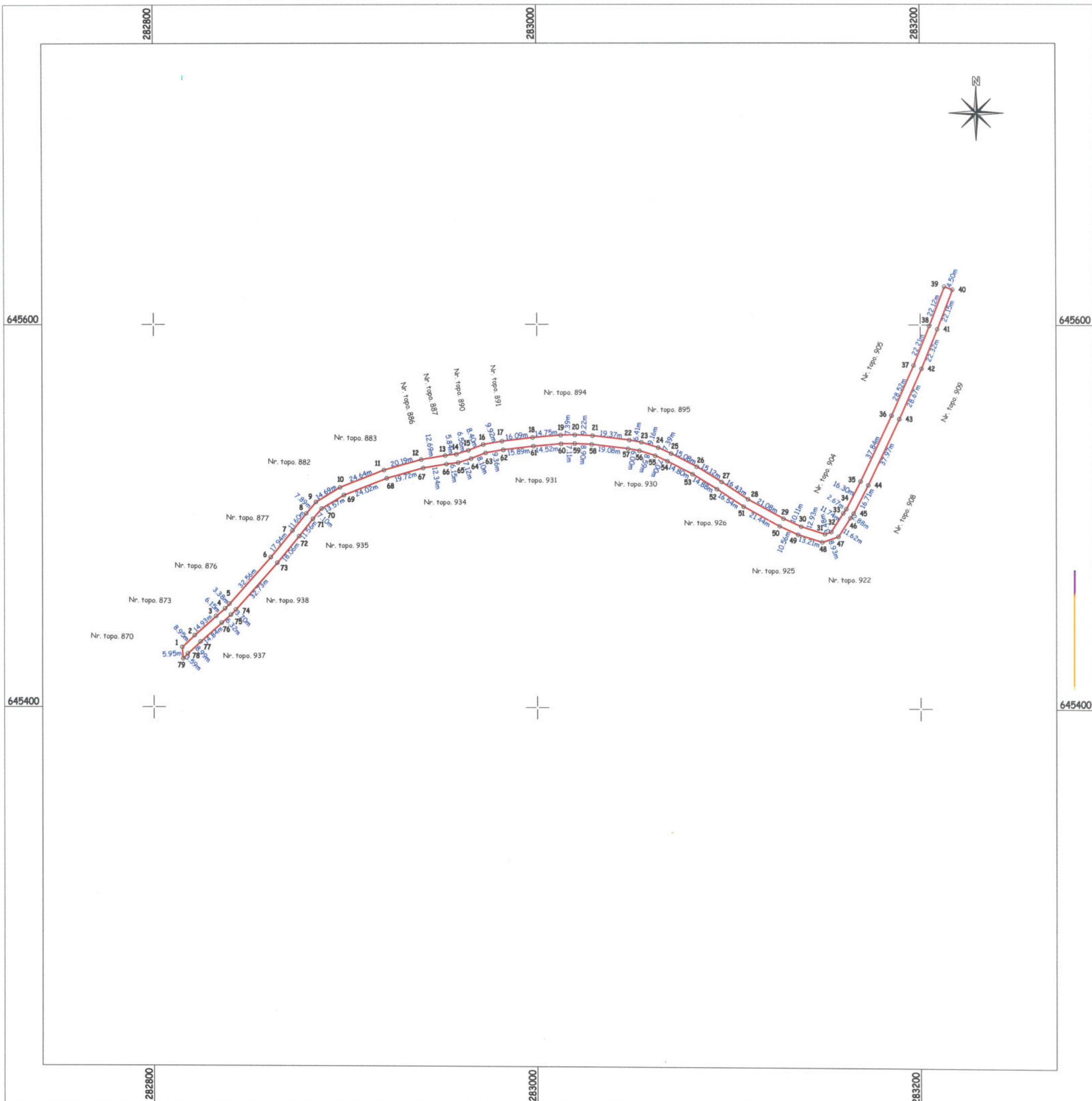

A. Date referitoare la teren

Nr. parcelă	Categorie de folosință	Suprafața (mp)	Mențiuni
I	Dr	2398	Drum extravilan
Total		2398	-

B. Date referitoare la construcții

Cod	Destinația	Suprafața construită la sol (mp)	Mențiuni
-	-	-	-
Total		##	-

Suprafața totală măsurată a imobilului = 2398 mp
Suprafața din act = 2398 mp

Executant
ing. Polyanki Andras Tibor

Confirm executarea măsurătorilor la teren, corectitudinea întocmirii documentației cadastrale și corespondența acesteia cu realitatea din teren

Semnătura și ștampila



Plan de situatie

Scara 1: 2000

Nr. topografic	Suprafața măsurată a imobilului (mp)	Adresa imobilului
1020, 1019	3124	Extravilan, UAT Sâniob, localitatea. Sâniob
Nr. Cartea Funciară	Unitatea Administrativ Teritorială (UAT)	
Adev. 874	Sâniob	

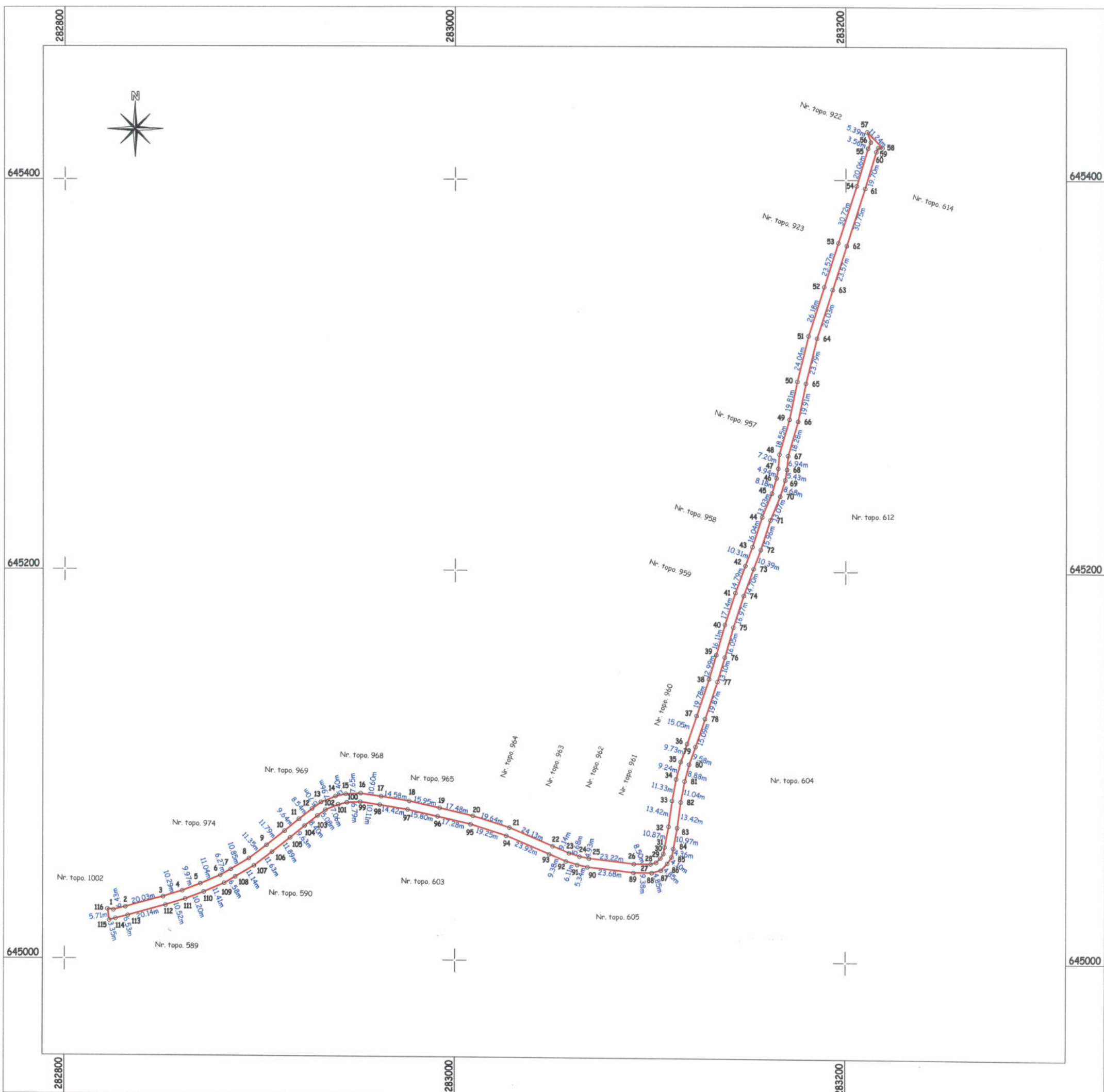

A. Date referitoare la teren

Nr. parcelă	Categorie de folosință	Suprafața (mp)	Mențiuni
I	Dr	3124	Drum extravilan
Total		3124	-

B. Date referitoare la construcții

Cod	Destinația	Suprafața construită la sol (mp)	Mențiuni
-	-	-	-
Total		##	-

Suprafața totală măsurată a imobilului = 3124 mp
Suprafața din act = 3124 mp

Executant

ing. Polyanki Andras Tibor

Confirm executarea măsurătorilor la teren, corectitudinea întocmirii documentației cadastrale și corespondența acesteia cu realitatea din teren

Semnătura și ștampila



Data: 18.03.2022

Plan de situatie

Scara 1: 2500

Nr. topografic	Suprafața măsurată a imobilului (mp)	Adresa imobilului
609, 669	6229	Extravilan, UAT Sâniob, localitatea. Sâniob
Nr. Cartea Funciară	Unitatea Administrativ Teritorială (UAT)	
Adev. 874	Sâniob	

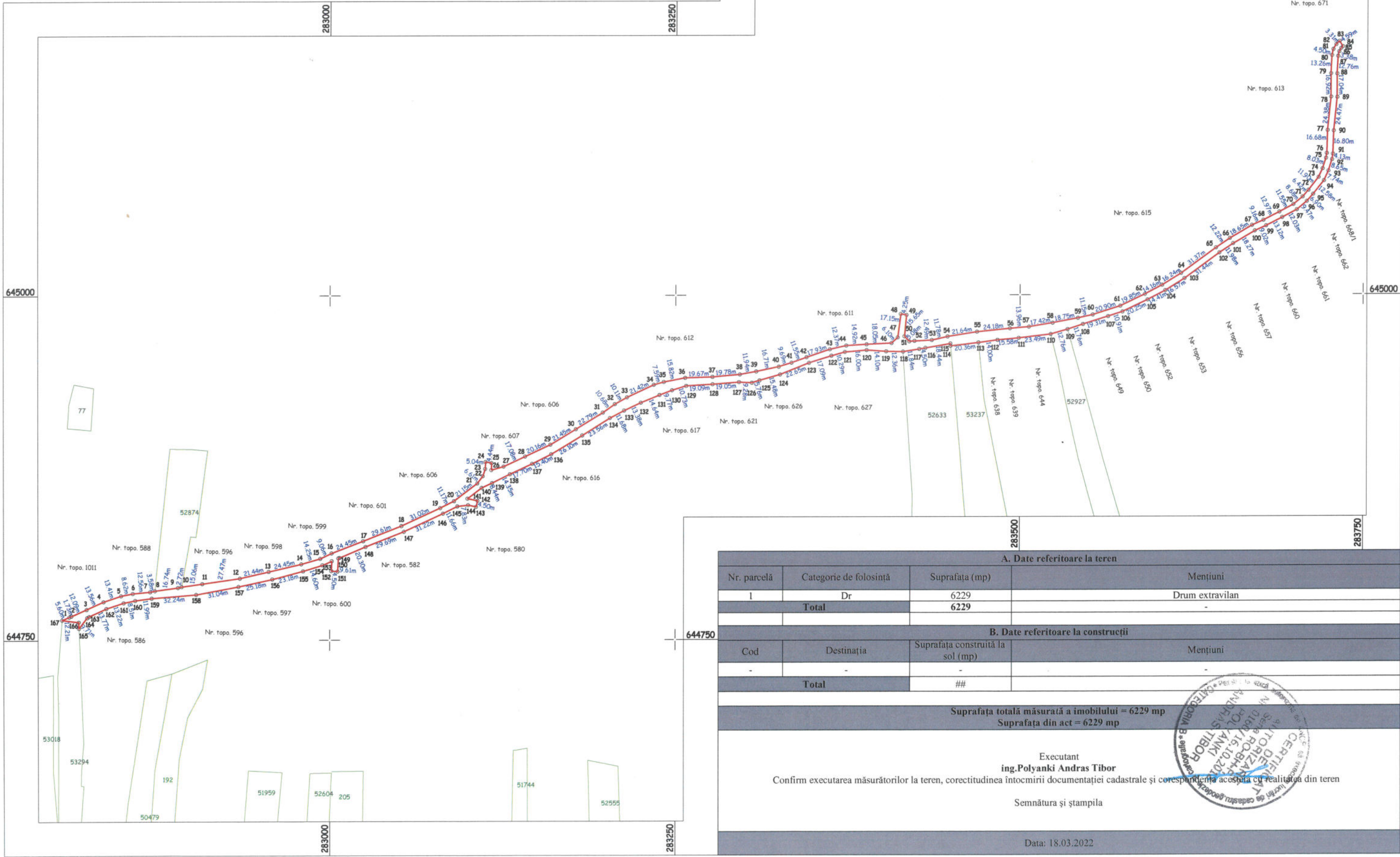

A. Date referitoare la teren			
Nr. parcelă	Categorie de folosință	Suprafața (mp)	Mențiuni
1	Dr	6229	Drum extravilan
Total		6229	-
B. Date referitoare la construcții			
Cod	Destinația	Suprafața construită la sol (mp)	Mențiuni
-	-	-	-
Total		##	-
Suprafața totală măsurată a imobilului = 6229 mp			
Suprafața din act = 6229 mp			
Executant ing. Polyanki Andras Tibor Confirm executarea măsurătorilor la teren, corectitudinea întocmirii documentației cadastrale și corespondența acesteia cu realitatea din teren Semnătura și ștampila			
Data: 18.03.2022			



Plan de situatie

Scara 1: 2000

Nr. topografic	Suprafața măsurată a imobilului (mp)	Adresa imobilului
726, 725, 664, 3223	4337	Extravilan, UAT Sâniob, localitatea. Sâniob
Nr. Cartea Funciară	Unitatea Administrativ Teritorială (UAT)	
Adev. 874, Adev.3706	Sâniob	

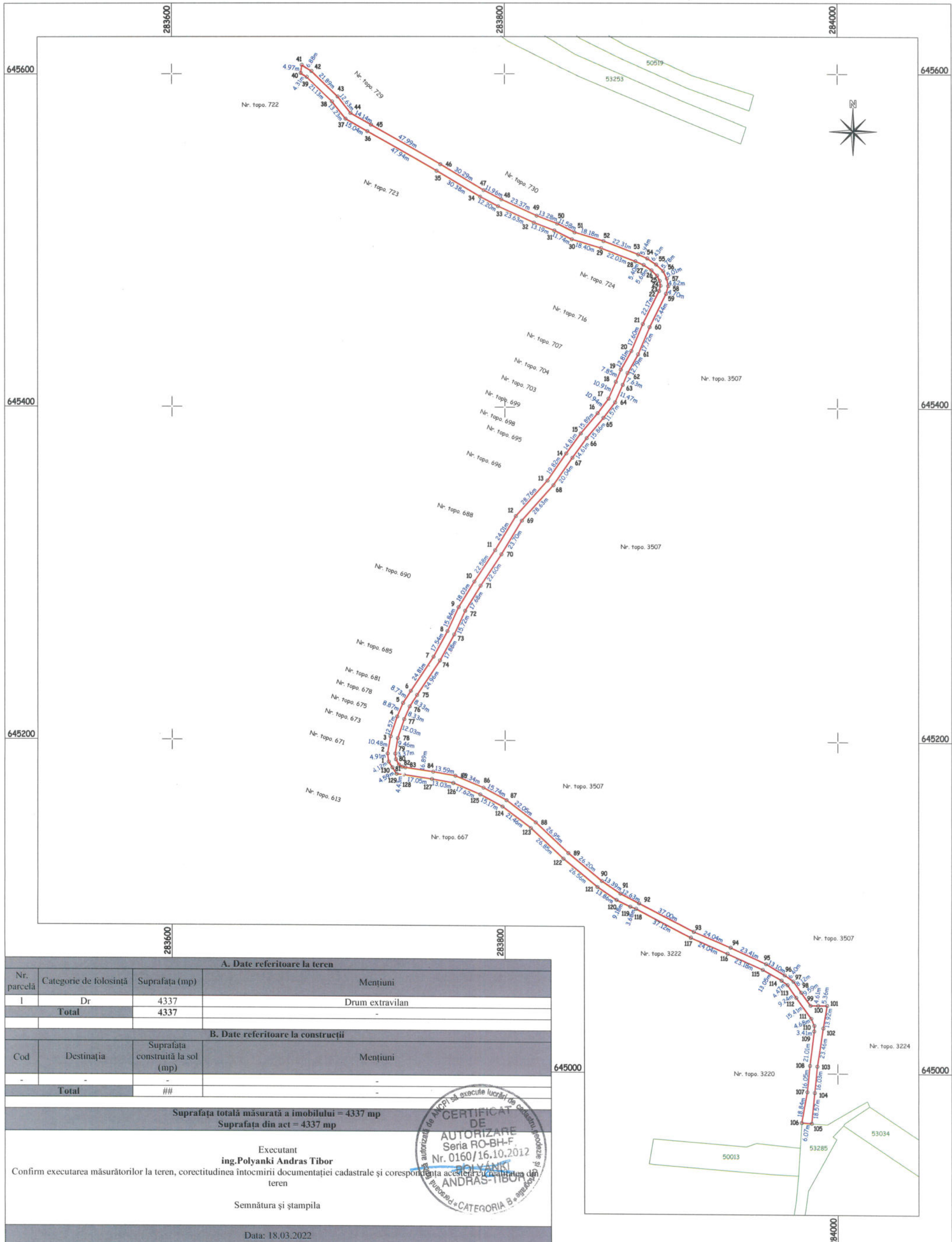

A. Date referitoare la teren			
Nr. parcelă	Categorie de folosință	Suprafața (mp)	Mențiuni
I	Dr	4337	Drum extravilan
	Total	4337	-
B. Date referitoare la construcții			
Cod	Destinația	Suprafața construită la sol (mp)	Mențiuni
-	-	-	-
	Total	##	-
Suprafața totală măsurată a imobilului = 4337 mp			
Suprafața din act = 4337 mp			
Executant ing. Polyanki Andras Tibor			
Confirm executarea măsurătorilor la teren, corectitudinea întocmirii documentației cadastrale și corespondența acesteia cu realitatea din teren			
Semnătura și ștampila			
Data: 18.03.2022			



Plan de situatie

Scara 1: 1000

Nr. topografic	Suprafața măsurată a imobilului (mp)	Adresa imobilului
3378	815	Intravilan, UAT Sâniob, localitatea. Sâniob
Nr. Cartea Funciară	Unitatea Administrativ Teritorială (UAT)	
Adev. 3706	Sâniob	

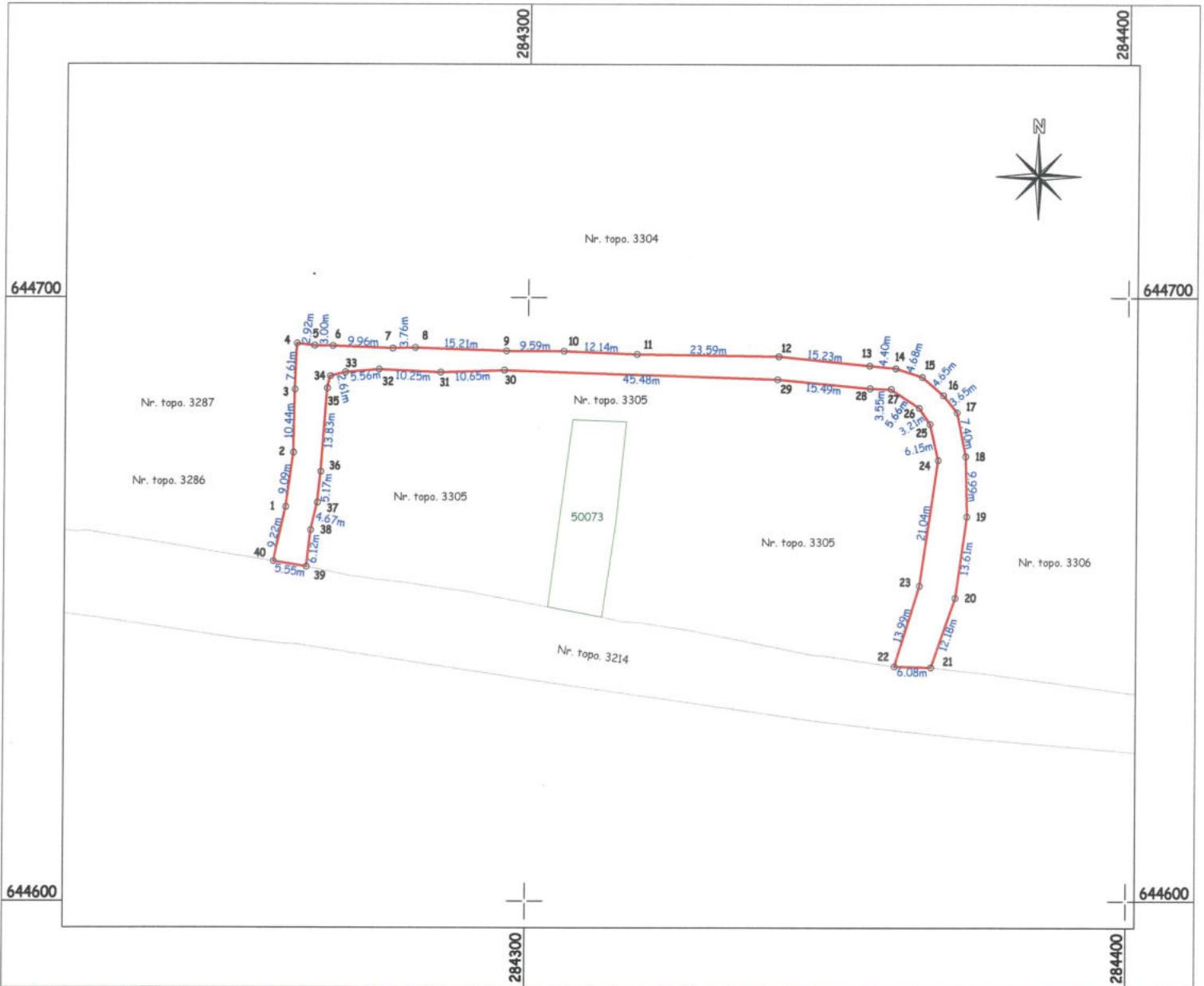

A. Date referitoare la teren

Nr. parcelă	Categorie de folosință	Suprafața (mp)	Mențiuni
1	Dr	815	Drum intravilan
Total		815	-

B. Date referitoare la construcții

Cod	Destinația	Suprafața construită la sol (mp)	Mențiuni
-	-	-	-
Total		##	-

Suprafața totală măsurată a imobilului = 815 mp
Suprafața din act = 815 mp

Executant
ing. Polyanki Andras Tibor

Confirm executarea măsurătorilor la teren, corectitudinea întocmirii documentației cadastrale și corespondența acesteia cu realitatea din teren

Semnătura și ștampila



Data: 18.03.2022

Plan de situatie

Scara 1: 2000

Nr. topografic	Suprafața măsurată a imobilului (mp)	Adresa imobilului
3214	3290	Intravilan, UAT Sâniob, localitatea. Sâniob
Nr. Cartea Funciară	Unitatea Administrativ Teritorială (UAT)	
Adev. 874	Sâniob	

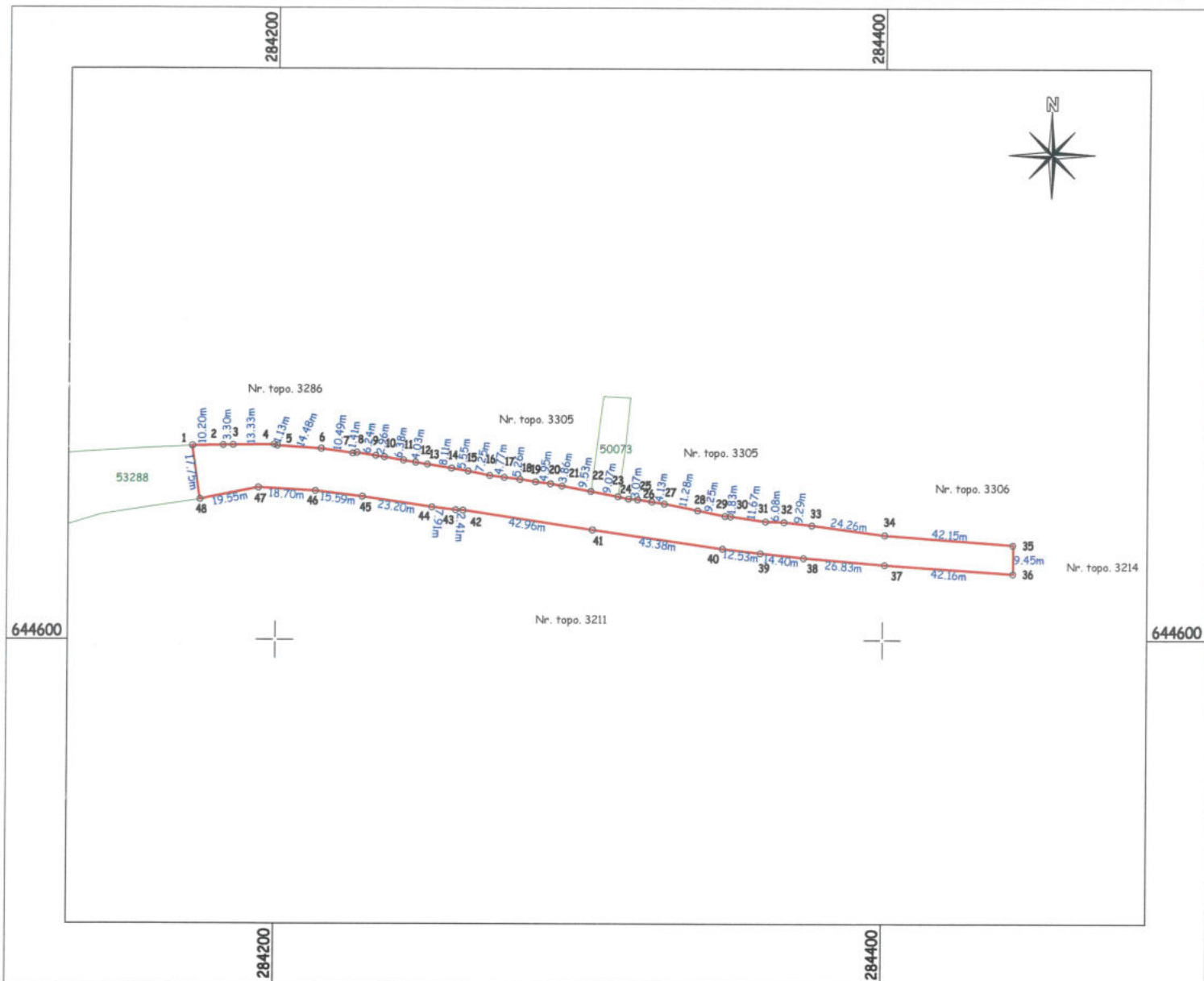

A. Date referitoare la teren

Nr. parcelă	Categorie de folosință	Suprafața (mp)	Mențiuni
I	Dr	3290	Drum intravilan
Total		3290	-

B. Date referitoare la construcții

Cod	Destinația	Suprafața construită la sol (mp)	Mențiuni
-	-	-	-
Total		##	-

Suprafața totală măsurată a imobilului = 3290 mp
Suprafața din act = 3290 mp

Executant

ing. Polyanski Andras Tibor

Confirm executarea măsurătorilor la teren, corectitudinea întocmirii documentației cadastrale și corespundența acesteia cu realitatea din teren

Semnătura și ștampila



Data: 18.03.2022

Plan de situatie

Scara 1: 2000

Nr. topografic	Suprafața măsurată a imobilului (mp)	Adresa imobilului
668/1	1305	Extravilan, UAT Sâniob, localitatea. Sâniob
Nr. Cartea Funciară	Unitatea Administrativ Teritorială (UAT)	
Adev. 874	Sâniob	

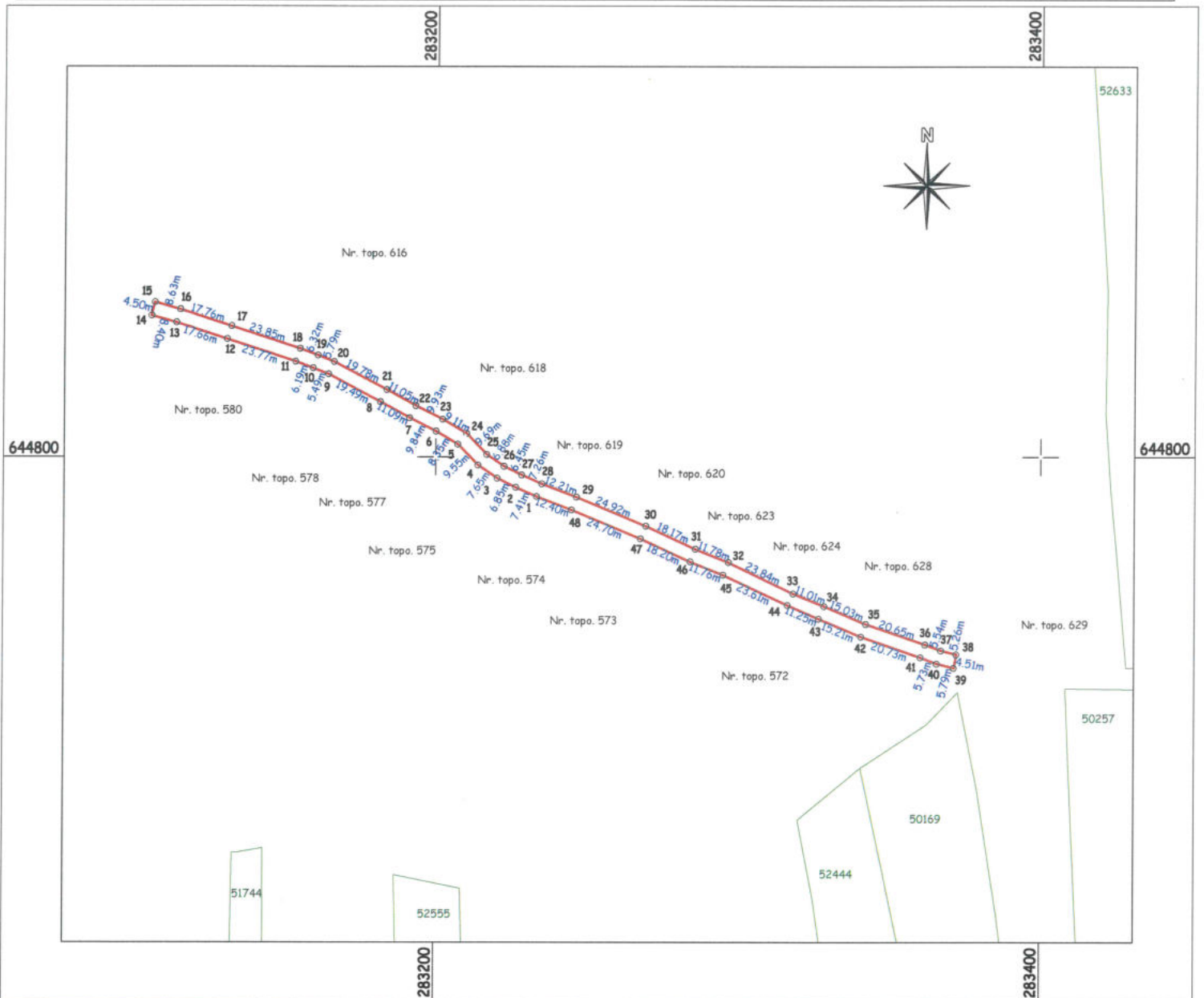

A. Date referitoare la teren

Nr. parcelă	Categorie de folosință	Suprafața (mp)	Mențiuni
1	Dr	1305	Drum extravilan
	Total	1305	-

B. Date referitoare la construcții

Cod	Destinația	Suprafața construită la sol (mp)	Mențiuni
-	-	-	-
	Total	##	-

Suprafața totală măsurată a imobilului = 1305 mp
Suprafața din act = 1305 mp

Executant

ing. Polyanki Andras Tibor

Confirm executarea măsurătorilor la teren, corectitudinea întocmirii documentației cadastrale și corespondența acesteia cu realitatea din teren.

Semnătura și ștampila



Data: 18.03.2022

Plan de situatie

Scara 1: 2000

Nr. topografic	Suprafața măsurată a imobilului (mp)	Adresa imobilului
567/1, 583, 584	1296	Intravilan, UAT Sâniob, localitatea. Sâniob
Nr. Cartea Funciară	Unitatea Administrativ Teritorială (UAT)	
Adev. 874, CF 96, CF 83	Sâniob	

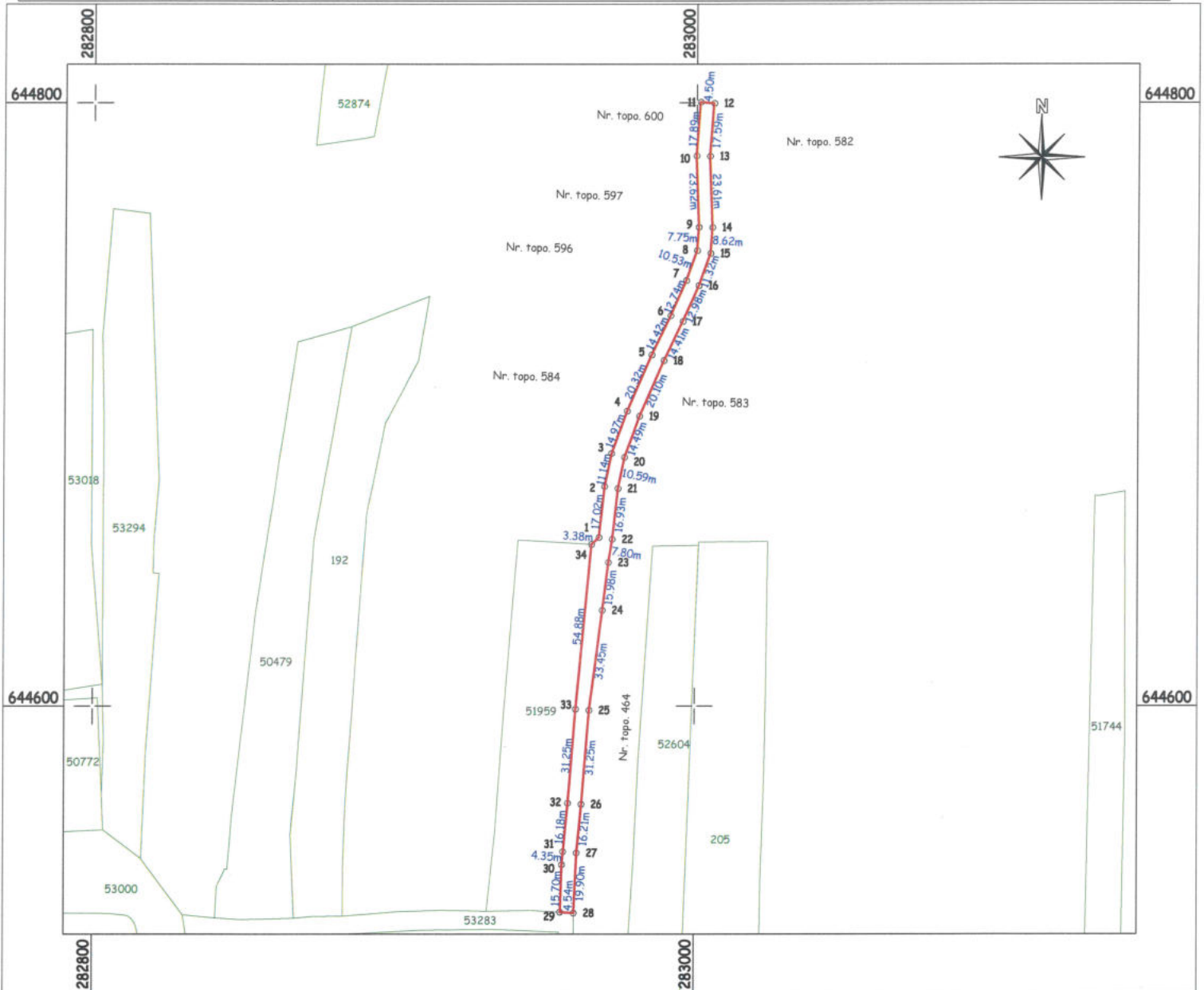

A. Date referitoare la teren

Nr. parcelă	Categorie de folosință	Suprafața (mp)	Mențiuni
1	Dr	1296	Drum intravilan
Total		1296	-

B. Date referitoare la construcții

Cod	Destinația	Suprafața construită la sol (mp)	Mențiuni
-	-	-	-
Total		##	-

Suprafața totală măsurată a imobilului = 1296 mp
Suprafața din act = 1296 mp

Executant
ing. Polyanki Andras Tibor

Confirm executarea măsurătorilor la teren, corectitudinea întocmirii documentației cadastrale și corespondența acesteia cu realitatea din teren

Semnătura și ștampila

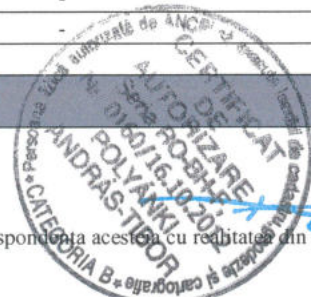

Data: 18.03.2022

Plan de situatie

Scara 1: 2500

Nr. topografic	Suprafața măsurată a imobilului (mp)	Adresa imobilului
3089, 3195	4747	Extravilan, UAT Sâniob, localitatea. Sâniob
Nr. Cartea Funciară	Unitatea Administrativ Teritorială (UAT)	
Adev. 874	Sâniob	

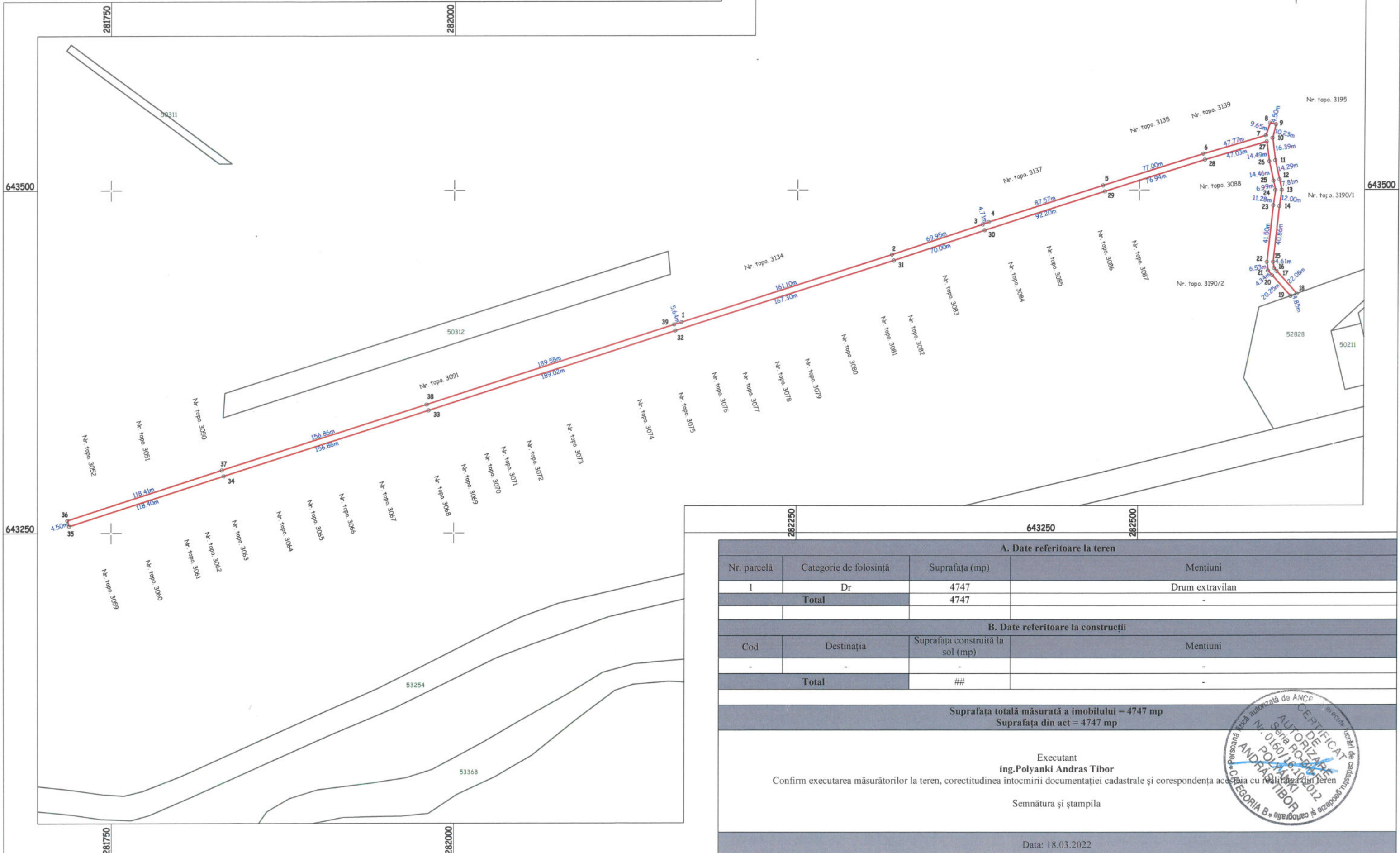

A. Date referitoare la teren			
Nr. parcelă	Categorie de folosință	Suprafața (mp)	Mențiuni
1	Dr	4747	Drum extravilan
Total		4747	-

B. Date referitoare la construcții			
Cod	Destinația	Suprafața construită la sol (mp)	Mențiuni
-	-	-	-
Total		##	-

Suprafața totală măsurată a imobilului = 4747 mp
Suprafața din act = 4747 mp

Executant
ing. Polyanki Andras Tibor

Confirm executarea măsurătorilor la teren, corectitudinea întocmirii documentației cadastrale și corespondența acesteia cu realitatea din teren

Semnătura și ștampila



Data: 18.03.2022

Plan de situatie

Scara 1: 3000

Nr. topografic	Suprafața măsurată a imobilului (mp)	Adresa imobilului
3135, 3136	4179	Intravilan, UAT Sâniob, localitatea. Sâniob
Nr. Cartea Funciară	Unitatea Administrativ Teritorială (UAT)	
Adev. 874	Sâniob	



A. Date referitoare la teren			
Nr. parcelă	Categorie de folosință	Suprafața (mp)	Mențiuni
1	Dr	4179	Drum intravilan
Total		4179	-

B. Date referitoare la construcții			
Cod	Destinația	Suprafața construită la sol (mp)	Mențiuni
-	-	-	-
Total		##	-

Suprafața totală măsurată a imobilului = 4179 mp
 Suprafața din act = 4179 mp

Executant
ing. Polyanki Andras Tibor

Confirm executarea măsurătorilor la teren, corectitudinea întocmirii documentației cadastrale și corespondența acesteia cu realitatea din teren

Semnătura și ștampila



Data: 18.03.2022

Plan de situatie

Scara 1: 2500

Nr. topografic	Suprafața măsurată a imobilului (mp)	Adresa imobilului
3058, 3040	3336	Extravilan, UAT Sâniob, localitatea. Sâniob
Nr. Cartea Funciară	Unitatea Administrativ Teritorială (UAT)	
Adev. 874	Sâniob	

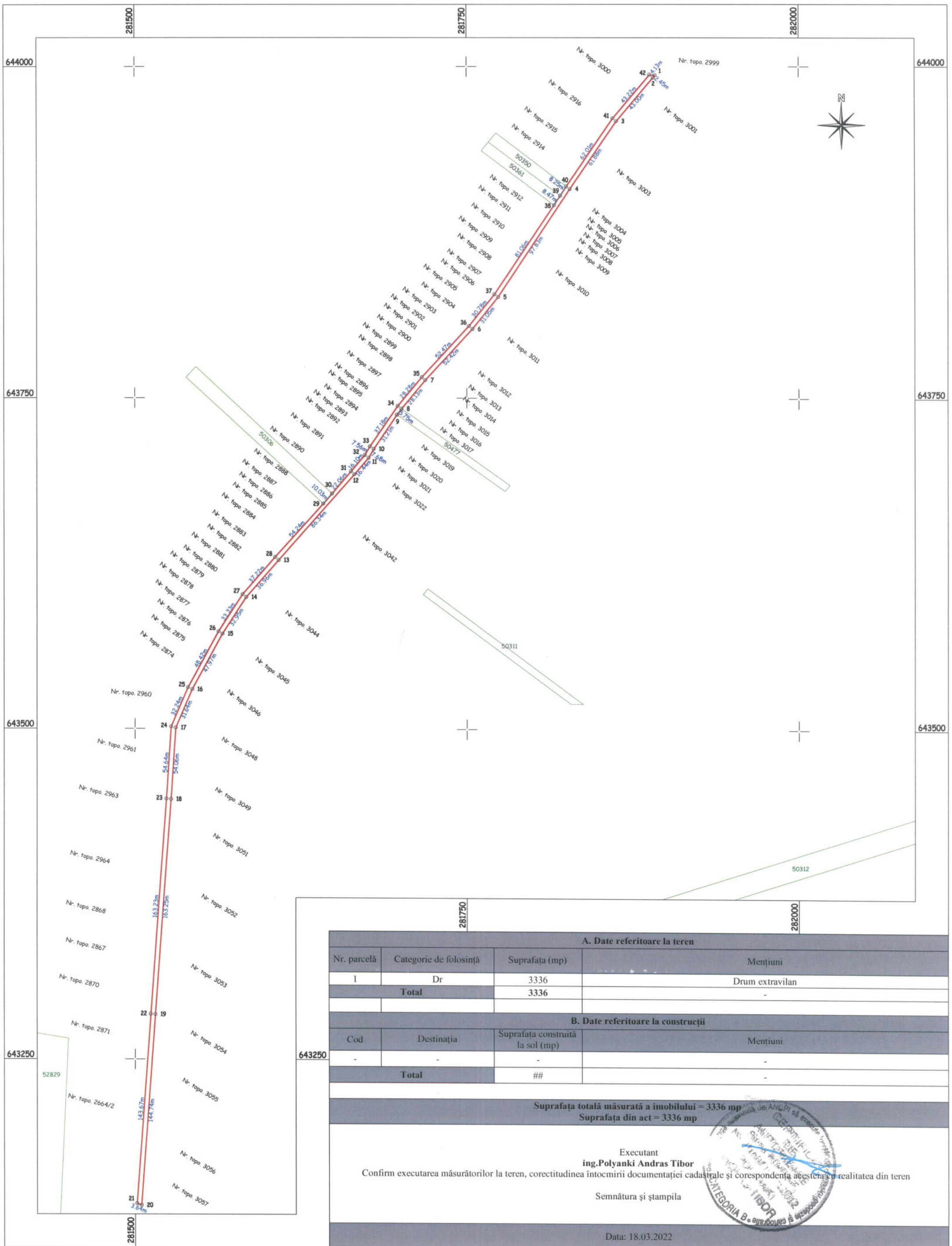

A. Date referitoare la teren			
Nr. parcelă	Categorie de folosință	Suprafața (mp)	Mențiuni
1	Dr	3336	Drum extravilan
Total		3336	-

B. Date referitoare la construcții			
Cod	Destinația	Suprafața construită la sol (mp)	Mențiuni
-	-	-	-
Total		##	-

Suprafața totală măsurată a imobilului = 3336 mp
 Suprafața din act = 3336 mp

Executant
ing. Polyanki Andras Tibor
 Confirm executarea măsurătorilor la teren, corectitudinea întocmirii documentației cadastrale și corespondența acesteia cu realitatea din teren

Semnătura și ștampila

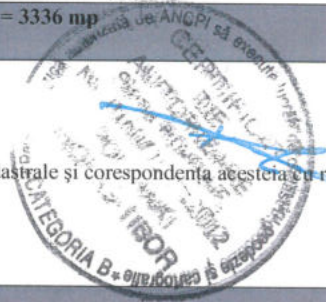

Data: 18.03.2022

Plan de situatie

Scara 1: 2500

Nr. topografic	Suprafața măsurată a imobilului (mp)	Adresa imobilului
2805, 2806, 2750/1	2650	Extravilan, UAT Sâniob, localitatea. Sâniob
Nr. Cartea Funciară	Unitatea Administrativ Teritorială (UAT)	
Adev. 874, CF 10	Sâniob	

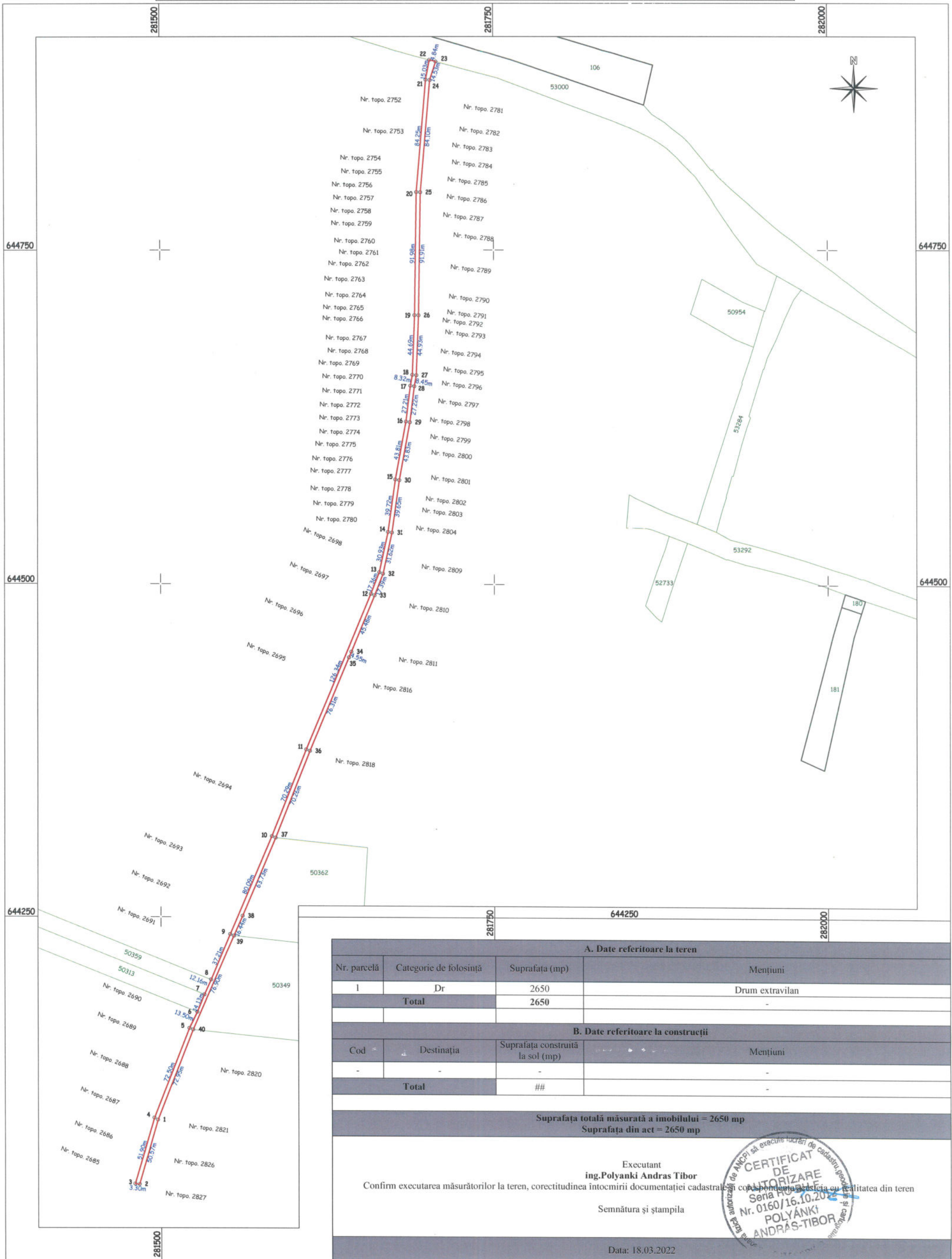

A. Date referitoare la teren			
Nr. parcelă	Categorie de folosință	Suprafața (mp)	Mențiuni
1	Dr	2650	Drum extravilan
Total		2650	-

B. Date referitoare la construcții			
Cod	Destinația	Suprafața construită la sol (mp)	Mențiuni
-	-	-	-
Total		##	-

Suprafața totală măsurată a imobilului = 2650 mp
Suprafața din act = 2650 mp

Executant
ing. Polyanki Andras Tibor
Confirm executarea măsurătorilor la teren, corectitudinea întocmirii documentației cadastrale și corespundența acesteia cu realitatea din teren

Semnătura și ștampila



Data: 18.03.2022