

ROMÂNIA
JUDEȚUL TIMIȘ
COMUNA ȘTIUCA
CONSILIUL LOCAL

HOTĂRÂREA nr. 92 din 14 iulie 2022
privind atestarea apartenenței la domeniul public și acordul înscrierii în cartea funciară a
dreptului de proprietate pentru unele drumuri de exploatare în favoarea
U.A.T. COMUNA ȘTIUCA

Având în vedere referatul primarului comunei Știuca privind oportunitatea și necesitatea atestării apartenenței la domeniul public și acordul înscrierii în cartea funciară a dreptului de proprietate pentru unele drumuri de exploatare în favoarea U.A.T. COMUNA ȘTIUCA,

Luând în considerare Raportul de avizare a Comisiei de specialitate a Consiliului local al comunei Știuca,

În conformitate cu :

➤ Prevederile art. 4 din Legea nr. 213/1998 privind proprietatea publică și regimul juridic al acesteia, cu modificările și completările ulterioare;

➤ prevederile art. 23 din Legea cadastrului și a publicității imobiliare nr. 7 / 1996, republicată, cu modificările și completările ulterioare

➤ ale art. 23 lit.b) și lit.e), art. 132, alin. (1), respectiv art. 135 alin.(1) lit. a) și alin (3) din Ordinul nr. 700 din 9 iulie 2014 privind aprobarea Regulamentului de avizare, recepție și înscriere în evidențele de cadastru și carte funciară, cu modificările și completările ulterioare.

În baza prevederilor art. 129, alin.(2), lit.c) și art. 196, alin (1), lit. a) din OUG nr. 57/2019 privind Codul administrativ,

Consiliul local al comunei Știuca adoptă prezenta
HOTĂRÂRE :

Art.1 – Se atestă apartenența la domeniul public al comunei Știuca, a următoarelor suprafețe de teren:

1. Parcela „Drum exploatare” DE 95/1-LOT 1 cu suprafața de 2.038 mp,

2. Parcela „Drum exploatare” DE 95/1-LOT 2 cu suprafața de 3.414 mp,

Art.2. — Se aprobă înscrierea în cartea funciară a dreptului de proprietate publică, în favoarea U.A.T. COMUNA ȘTIUCA, pentru parcelele prevăzute la art. 1.

Art.3. — Îndeplinirea prevederilor prezentei hotărâri se încredințează Primarului comunei Știuca, în calitate de ordonator principal de credite. —

Art.4.— Prezenta hotărâre se aduce la cunoștință publică prin afișare și se comunică : Instituției Prefectului județului Timiș, primarului comunei ȘTIUCA și altor autorități interesate. —

Președinte de ședință,
-consilier-
Drăgoi Adrian-Petru



Contrasemnează,
Secretar general al U.A.T.,
Gina-Elena Trif

Hotărârea a fost adoptată cu 8 voturi „pentru”, 0 voturi „împotriva”, 1 „abțineri”
din totalul de 11 consilieri în funcție.

ROMÂNIA
JUDEȚUL TIMIȘ
COMUNA ȘTIUCA
PRIMAR

PROIECT DE HOTĂRÂRE

privind atestarea apartenenței la domeniul public și acordul înscrierii în cartea funciară a dreptului de proprietate pentru unele drumuri de exploatare în favoarea U.A.T. COMUNA ȘTIUCA

Având în vedere referatul primarului comunei Știuca privind oportunitatea și necesitatea atestării apartenenței la domeniul public și acordul înscrierii în cartea funciară a dreptului de proprietate pentru unele drumuri de exploatare în favoarea U.A.T. COMUNA ȘTIUCA,

Luând în considerare Raportul de avizare a Comisiei de specialitate a Consiliului local al comunei Știuca,

În conformitate cu :

➤ Prevederile art. 4 din Legea nr. 213/1998 privind proprietatea publică și regimul juridic al acesteia, cu modificările și completările ulterioare;

➤ prevederile art. 23 din Legea cadastrului și a publicității imobiliare nr. 7 / 1996, republicată, cu modificările și completările ulterioare

➤ ale art. 23 lit.b) și lit.e), art. 132, alin. (1), respectiv art. 135 alin.(1) lit. a) și alin (3) din Ordinul nr. 700 din 9 iulie 2014 privind aprobarea Regulamentului de avizare, recepție și înscriere în evidențele de cadastru și carte funciară, cu modificările și completările ulterioare.

În baza prevederilor art. 129, alin.(2), lit.c) și art. 196, alin (1), lit. a) din OUG nr. 57/2019 privind Codul administrativ,

Consiliul local al comunei Știuca adoptă prezenta

H O T Ă R Ă R E :

Art.1 – Se atestă apartenența la domeniul public al comunei Știuca, a următoarelor suprafețe de teren:

3. Parcela „Drum exploatare” DE 95/1-LOT 1 cu suprafața de 2.038 mp,

4. Parcela „Drum exploatare” DE 95/1-LOT 2 cu suprafața de 3.414 mp,

Art.2. — Se aprobă înscrierea în cartea funciară a dreptului de proprietate publică, în favoarea U.A.T. COMUNA ȘTIUCA, pentru parcelele prevăzute la art. 1.

Art.3. — Îndeplinirea prevederilor prezentei hotărâri se încredințează Primarului comunei Știuca, în calitate de ordonator principal de credite.—

Art.4.— Prezenta hotărâre se aduce la cunoștință publică prin afișare și se comunică : Instituției Prefectului județului Timiș, primarului comunei ȘTIUCA și altor autorități interesate.—

Primar,
Vasile Bejera

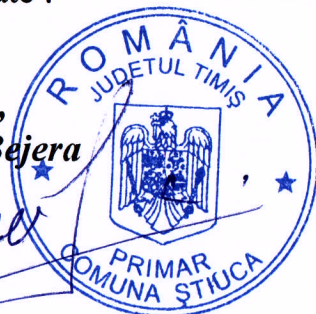

Avizat pentru legalitate,
Secretar general,
Gina-Elena Trif

Știuca, la 7 iulie 2022

ROMÂNIA
JUDEȚUL TIMIȘ
COMUNA ȘTIUCA
PRIMAR

Nr. 1078 din 7.07.2022.

REFERAT

privind oportunitatea și necesitatea atestării apartenenței la domeniul public și acordul înscrierii în cartea funciară a dreptului de proprietate pentru unele drumuri de exploatare în favoarea U.A.T. COMUNA ȘTIUCA

Supunem analizei și aprobării prezentul proiect de hotărâre privind atestarea apartenenței la domeniul public și acordul înscrierii în cartea funciară a dreptului de proprietate pentru două drumuri de exploatare în favoarea U.A.T. COMUNA ȘTIUCA.

Prin proiectul enunțat mai sus consiliul local atestă apartenența la domeniul public al comunei Știuca, a următoarelor suprafețe de teren:

- 1. Parcela „Drum exploatare” DE 95/1-LOT 1 cu suprafața de 2.038 mp,*
- 2. Parcela „Drum exploatare” DE 95/2-LOT 2 cu suprafața de 3.414 mp.*

Pentru realizarea acestor obiectiv am depus un proiect de hotărâre se dezbateră și aprobare de către domnii consilieri prezenți la ședința de consiliul local.



*Primar,
Vasile Bejera*

Plan de amplasament si delimitare a imobilului

Scara 1:2000

Nr. cadastral	Suprafata masurata a imobilului (mp)	Adresa imobilului
DE 95/1-LOT 1	2038	EXTRAVILAN STIUCA, Jud. Timis
Nr. Carte Funciara		Unitate Administrativ Teritoriala (UAT)
		STIUCA

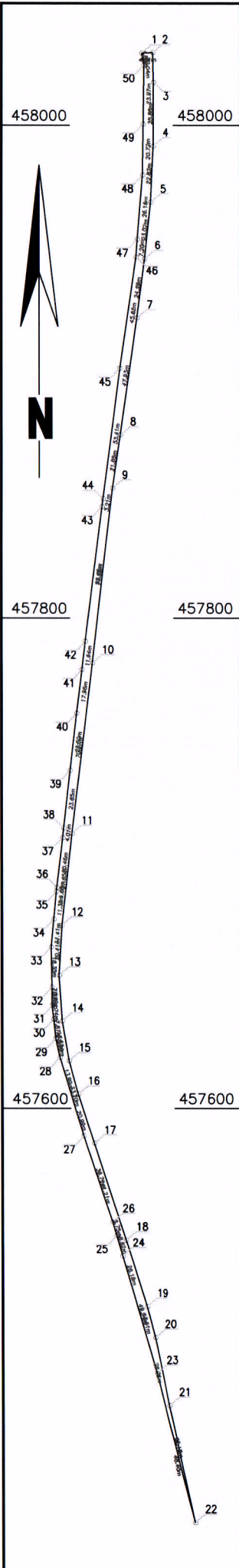

A. Date referitoare la teren			
Nr. parcela	Categorie de folosinta	Suprafata (mp)	Mentiuni
1	DR	2038	
Total		2038	

B. Date referitoare la constructii			
Cod	Destinatia	Supraf. construita la sol (mp)	Mentiuni
Total			

Suprafata totala masurata a imobilului = 2038 mp
Suprafata din act = 2038 mp

<p>Executant:</p> <p>Executant: NICOLESCU VICTOR,CAT.B Aut. seria RO-TM-F NR.0323 Confirm executarea masuratorilor la teren, corectitudinea întocmirii documentatiei cadastrale si corespondenta acesteia cu realitatea din teren</p> <p style="text-align: center;">Semnatura si stampila Data: 08.07.2022</p>	<p>Inspector</p> <p>Confirm introducerea imobilului in baza de date integrata si atribuirea numarului cadastral</p> <p style="text-align: center;">Semnatura si parafa Data</p> <p>Stampila BCPI</p>
---	--